施　設　名　称　：	本社・日の出リサイクルプラント第二
住　　所　：	東京都西多摩郡日の出町平井22番地10
撮　影　日　：	2025年7月31日

施　設　名　称　：	日の出リサイクルプラント
住　　所　：	東京都西多摩郡日の出町平井34番地1、34番地2、34番地10
撮　影　日　：	2025年7月31日

施　設　名　称　：	本社・日の出リサイクルプラント第二
住　　所　：	東京都西多摩郡日の出町平井22番地10
撮　影　日　：	2025年6月30日

施　設　名　称　：	日の出リサイクルプラント
住　　所　：	東京都西多摩郡日の出町平井34番地1、34番地2、34番地10
撮　影　日　：	2025年6月30日

産業廃棄物の一連の処理の工程（令和7年6月）

廃棄物受入量	日の出リサイクルプラント		日の出リサイクルプラント第二		全施設	
	当月	累計	当月	累計	当月	累計
廃プラスチック類	296.085 t	966.842 t	148.300 t	588.810 t	444.385 t	1,555.652 t
紙くず	82.509 t	283.819 t	17.330 t	75.840 t	99.839 t	339.659 t
木くず	399.659 t	1,189.039 t	18.030 t	133.850 t	417.689 t	1,322.889 t
繊維くず	1.062 t	3.117 t	1.500 t	7.280 t	2.562 t	10.397 t
金属くず	82.156 t	210.637 t	0.000 t	0.000 t	82.156 t	210.637 t
ガラス陶磁器くず	258.867 t	1,012.621 t	13.110 t	44.410 t	271.977 t	1,057.031 t
がれき類	821.479 t	1,733.732 t	0.000 t	0.000 t	821.479 t	1,733.732 t
石膏ボード	277.371 t	735.113 t	0.000 t	0.000 t	277.371 t	735.113 t
合計	2,219.188 t	6,114.920 t	198.270 t	850.190 t	2,417.458 t	6,965.110 t

リサイクル種別	日の出リサイクルプラント			日の出リサイクルプラント第二		全施設（単月）		全施設（累計）	
	数量	割合		数量	割合	数量	割合	数量	割合
マテリアル	1,543.431 t	76.8%		6.300 t	2.4%	1,549.731 t	68.3%	3,724.418 t	59.8%
ケミカル	0.000 t	0.0%		0.000 t	0.0%	0.000 t	0.0%	2.250 t	0.0%
高効率熱回収	47.950 t	2.4%		136.840 t	52.5%	184.790 t	8.1%	494.306 t	7.9%
サーマル	350.750 t	17.5%		117.320 t	45.0%	468.070 t	20.6%	1,627.880 t	26.1%
単純焼却	0.000 t	0.0%		0.000 t	0.0%	0.000 t	0.0%	0.000 t	0.0%
埋立	67.267 t	3.3%		0.000 t	0.0%	67.267 t	3.0%	381.006 t	6.1%
合計	2,009.398 t	100.0%		260.460 t	100.0%	2,269.858 t	100.0%	6,229.840 t	100.0%

※自社工場への移動搬出数量除く。

日の出リサイクルプラント

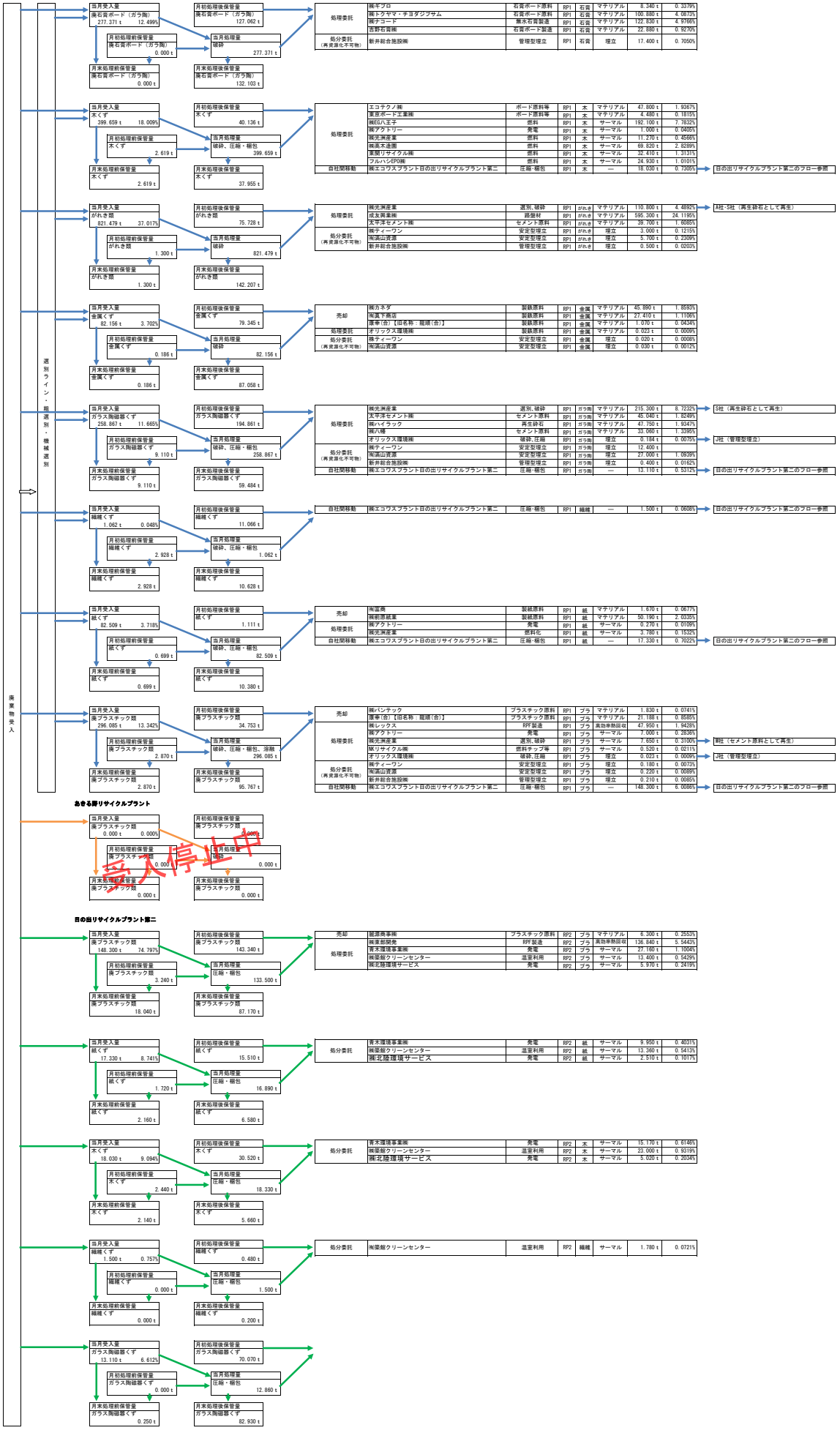

施　設　名　称　：	本社・日の出リサイクルプラント第二
住　　所　：	東京都西多摩郡日の出町平井22番地10
撮　影　日　：	2025年5月31日

施　設　名　称　：	日の出リサイクルプラント
住　　所　：	東京都西多摩郡日の出町平井34番地1、34番地2、34番地10
撮　影　日　：	2025年5月31日

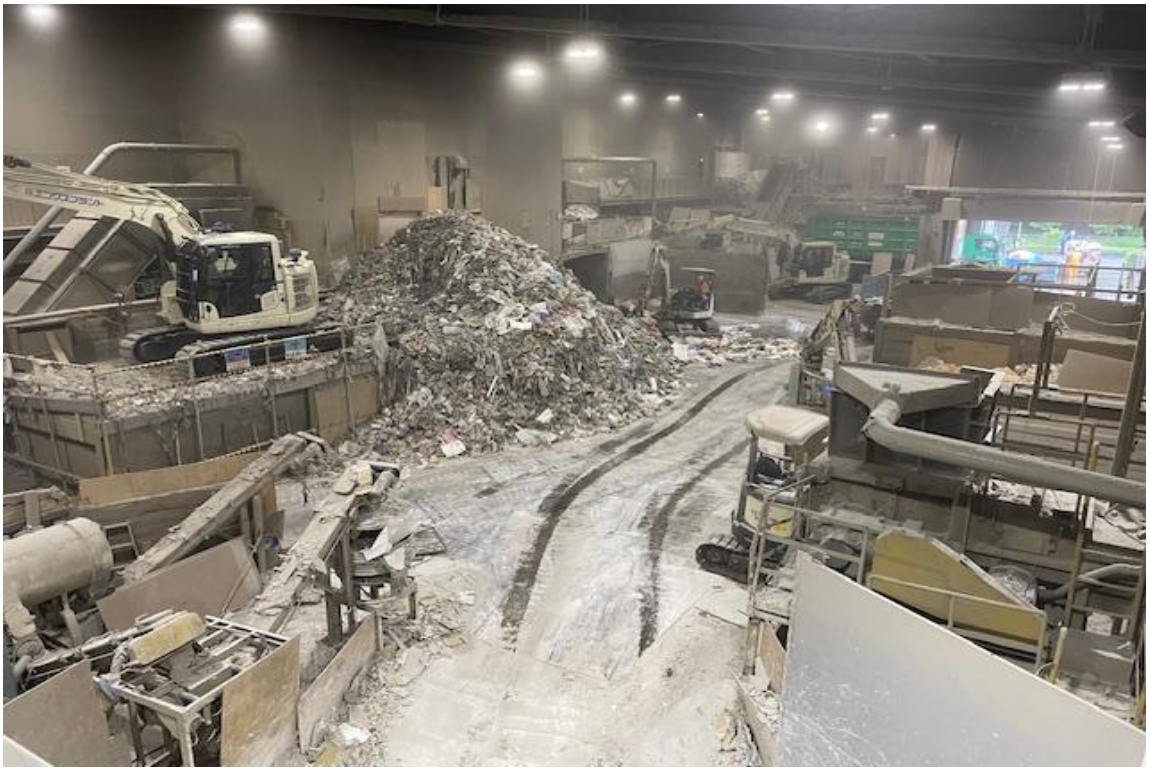

産業廃棄物の一連の処理の工程（令和7年5月）

廃棄物受入量	日の出リサイクルプラント		日の出リサイクルプラント第二		全施設	
	当月	累計	当月	累計	当月	累計
廃プラスチック類	330.071 t	670.757 t	231.640 t	440.510 t	561.711 t	1,111.267 t
紙くず	90.514 t	181.310 t	32.640 t	58.510 t	123.154 t	239.820 t
木くず	413.437 t	789.380 t	64.080 t	115.820 t	477.517 t	905.200 t
繊維くず	1.491 t	2.055 t	2.380 t	5.780 t	3.871 t	7.835 t
金属くず	64.171 t	128.481 t	0.000 t	0.000 t	64.171 t	128.481 t
ガラス陶磁器くず	412.810 t	753.754 t	16.270 t	31.300 t	429.080 t	785.054 t
がれき類	409.905 t	912.253 t	0.000 t	0.000 t	409.905 t	912.253 t
石膏ボード	251.611 t	457.742 t	0.000 t	0.000 t	251.611 t	457.742 t
合計	1,974.010 t	3,895.732 t	347.010 t	651.920 t	2,321.020 t	4,547.652 t

リサイクル種別	日の出リサイクルプラント			日の出リサイクルプラント第二		全施設（単月）		全施設（累計）	
	数量	割合		数量	割合	数量	割合	数量	割合
マテリアル	1,111.355 t	68.9%		5.860 t	2.1%	1,117.215 t	58.9%	2,174.687 t	54.9%
ケミカル	0.000 t	0.0%		0.000 t	0.0%	0.000 t	0.0%	2.250 t	0.1%
高効率熱回収	21.860 t	1.4%		97.040 t	34.1%	118.900 t	6.3%	309.516 t	7.8%
サーマル	419.110 t	26.0%		164.150 t	57.7%	583.260 t	30.7%	1,159.790 t	29.3%
単純焼却	0.000 t	0.0%		0.000 t	0.0%	0.000 t	0.0%	0.000 t	0.0%
埋立	60.286 t	3.7%		17.650 t	6.2%	77.936 t	4.1%	313.739 t	7.9%
合計	1,612.611 t	100.0%		284.700 t	100.0%	1,897.311 t	100.0%	3,959.982 t	100.0%

※自社工場への移動搬出数量除く。

日の出リサイクルプラント

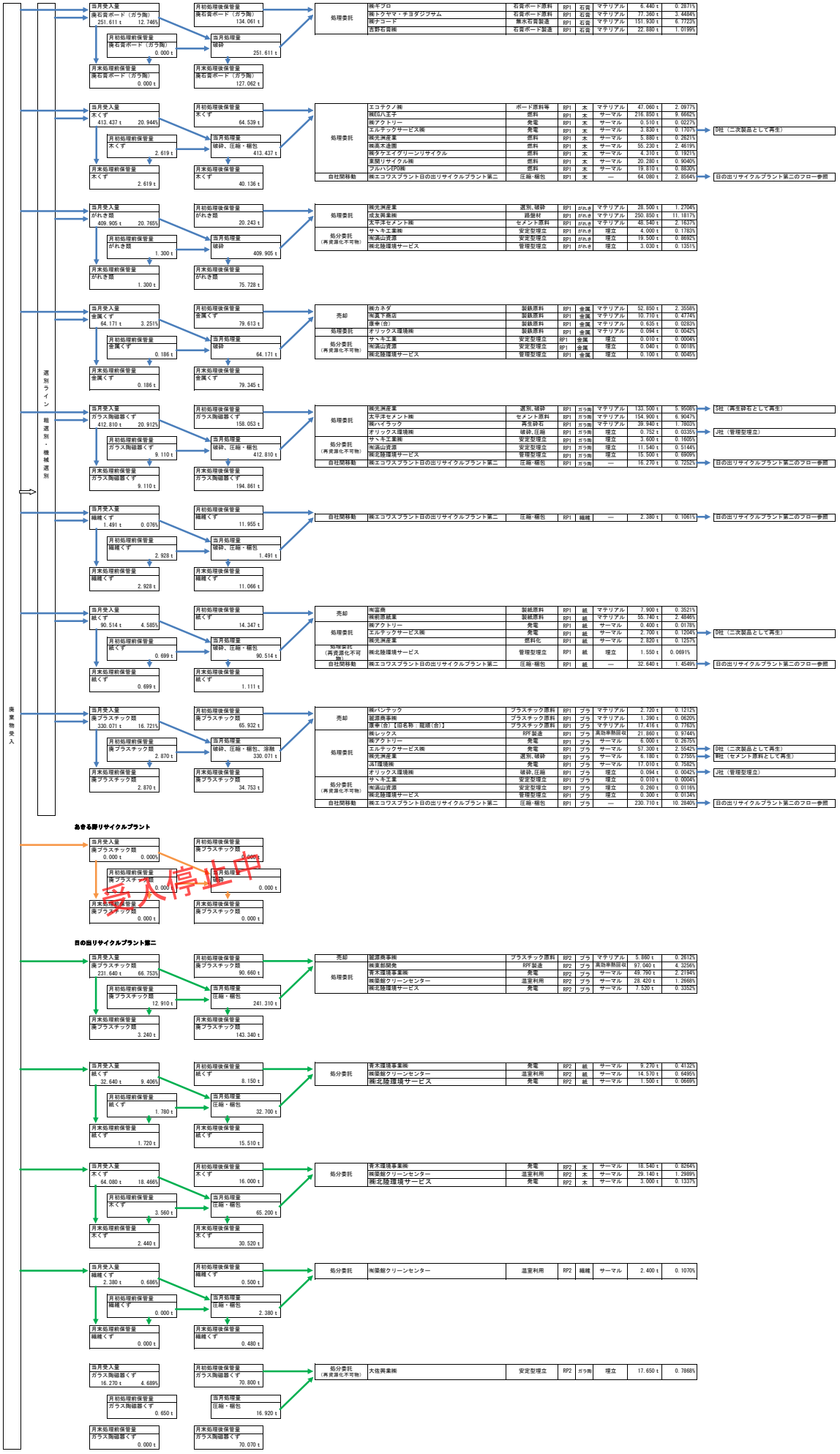

廃石膏ボード（ガラ陶）

リサイクル種別	数量	割合
マテリアル	258.610 t	100.0%
ケミカル	0.000 t	0.0%
高効率熱回収	0.000 t	0.0%
サーマル	0.000 t	0.0%
単純焼却	0.000 t	0.0%
埋立	0.000 t	0.0%
合計	258.610 t	100.0%

木くず

リサイクル種別	数量	割合
マテリアル	47.060 t	12.6%
ケミカル	0.000 t	0.0%
高効率熱回収	0.000 t	0.0%
サーマル	326.700 t	87.4%
単純焼却	0.000 t	0.0%
埋立	0.000 t	0.0%
合計	373.760 t	100.0%

がれき類

リサイクル種別	数量	割合
マテリアル	327.890 t	92.5%
ケミカル	0.000 t	0.0%
高効率熱回収	0.000 t	0.0%
サーマル	0.000 t	0.0%
単純焼却	0.000 t	0.0%
埋立	26.530 t	7.5%
合計	354.420 t	100.0%

金属くず

リサイクル種別	数量	割合
マテリアル	64.289 t	99.8%
ケミカル	0.000 t	0.0%
高効率熱回収	0.000 t	0.0%
サーマル	0.000 t	0.0%
単純焼却	0.000 t	0.0%
埋立	0.150 t	0.2%
合計	64.439 t	100.0%

ガラス陶磁器くず

リサイクル種別	数量	割合
マテリアル	328.340 t	91.3%
ケミカル	0.000 t	0.0%
高効率熱回収	0.000 t	0.0%
サーマル	0.000 t	0.0%
単純焼却	0.000 t	0.0%
埋立	31.392 t	8.7%
合計	359.732 t	100.0%

繊維くず

リサイクル種別	数量	割合
マテリアル	0.000 t	0.0%
ケミカル	0.000 t	0.0%
高効率熱回収	0.000 t	0.0%
サーマル	0.000 t	0.0%
単純焼却	0.000 t	0.0%
埋立	0.000 t	0.0%
合計	0.000 t	0.0%

紙くず

リサイクル種別	数量	割合
マテリアル	63.640 t	89.5%
ケミカル	0.000 t	0.0%
高効率熱回収	0.000 t	0.0%
サーマル	5.920 t	8.3%
単純焼却	0.000 t	0.0%
埋立	1.550 t	2.2%
合計	71.110 t	100.0%

廃プラスチック類

リサイクル種別	数量	割合
マテリアル	36.526 t	16.5%
ケミカル	0.000 t	0.0%
高効率熱回収	21.860 t	16.7%
サーマル	86.490 t	66.3%
単純焼却	0.000 t	0.0%
埋立	0.664 t	0.5%
合計	130.540 t	100.0%

廃プラスチック類

リサイクル種別	数量	割合
マテリアル	5.860 t	3.1%
ケミカル	0.000 t	0.0%
高効率熱回収	97.040 t	51.4%
サーマル	85.730 t	45.4%
単純焼却	0.000 t	0.0%
埋立	0.000 t	0.0%
合計	188.630 t	100.0%

紙くず

リサイクル種別	数量	割合
マテリアル	0.000 t	0.0%
ケミカル	0.000 t	0.0%
高効率熱回収	0.000 t	0.0%
サーマル	25.340 t	100.0%
単純焼却	0.000 t	0.0%
埋立	0.000 t	0.0%
合計	25.340 t	100.0%

木くず

リサイクル種別	数量	割合
マテリアル	0.000 t	0.0%
ケミカル	0.000 t	0.0%
高効率熱回収	0.000 t	0.0%
サーマル	50.680 t	100.0%
単純焼却	0.000 t	0.0%
埋立	0.000 t	0.0%
合計	50.680 t	100.0%

繊維くず

リサイクル種別	数量	割合
マテリアル	0.000 t	0.0%
ケミカル	0.000 t	0.0%
高効率熱回収	0.000 t	0.0%
サーマル	2.400 t	100.0%
単純焼却	0.000 t	0.0%
埋立	0.000 t	0.0%
合計	2.400 t	100.0%

ガラス陶磁器くず

リサイクル種別	数量	割合
マテリアル	0.000 t	0.0%
ケミカル	0.000 t	0.0%
高効率熱回収	0.000 t	0.0%
サーマル	0.000 t	0.0%
単純焼却	0.000 t	0.0%
埋立	17.650 t	100.0%
合計	17.650 t	100.0%

施　設　名　称　：	本社・日の出リサイクルプラント第二
住　　所　：	東京都西多摩郡日の出町平井22番地10
撮　影　日　：	2025年4月30日

施　設　名　称　：	日の出リサイクルプラント
住　　所　：	東京都西多摩郡日の出町平井34番地1、34番地2、34番地10
撮　影　日　：	2025年4月30日

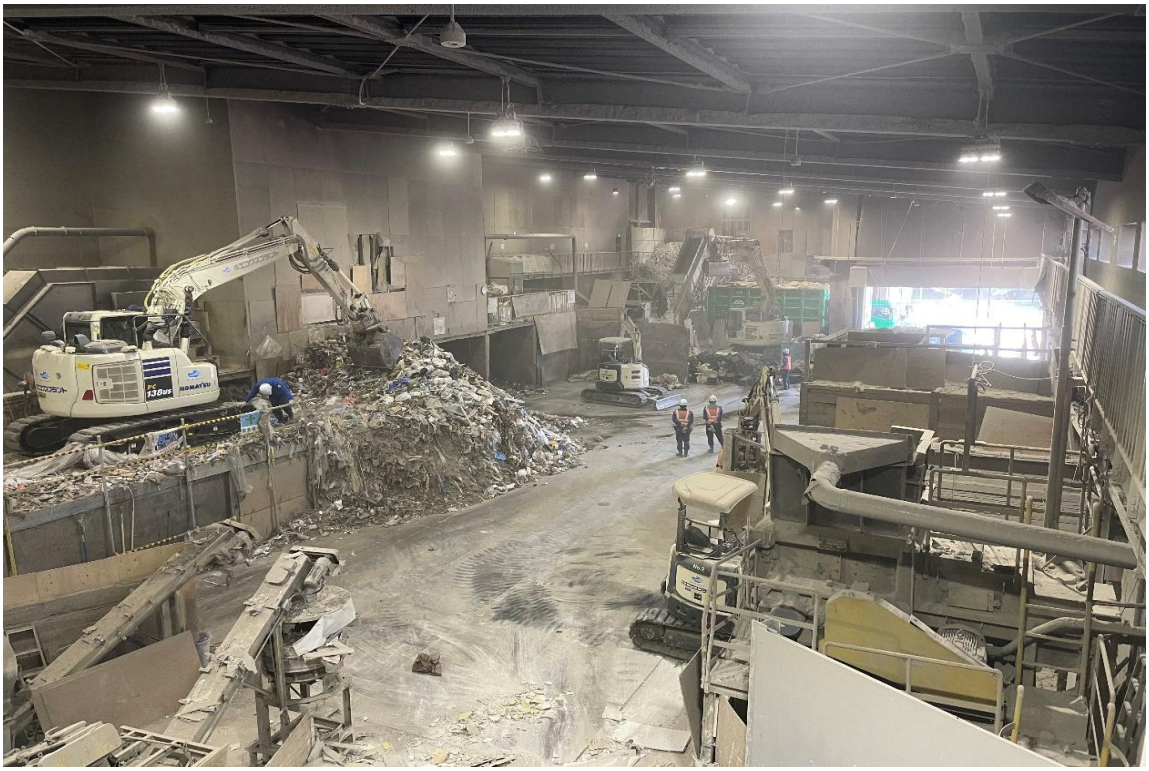

産業廃棄物の一連の処理の工程（令和7年4月）

廃棄物受入量	日の出リサイクルプラント 当月	日の出リサイクルプラント 累計	日の出リサイクルプラント第二 当月	日の出リサイクルプラント第二 累計	全施設 当月	全施設 累計
廃プラスチック類	340.686 t	340.686 t	208.870 t	208.870 t	549.556 t	549.556 t
紙くず	90.796 t	90.796 t	25.870 t	25.870 t	116.666 t	116.666 t
木くず	375.943 t	375.943 t	51.740 t	51.740 t	427.683 t	427.683 t
繊維くず	0.564 t	0.564 t	3.400 t	3.400 t	3.964 t	3.964 t
金属くず	64.310 t	64.310 t	0.000 t	0.000 t	64.310 t	64.310 t
ガラス陶磁器くず	340.944 t	340.944 t	15.030 t	15.030 t	355.974 t	355.974 t
がれき類	502.348 t	502.348 t	0.000 t	0.000 t	502.348 t	502.348 t
石膏ボード	206.131 t	206.131 t	0.000 t	0.000 t	206.131 t	206.131 t
合計	1,921.722 t	1,921.722 t	304.910 t	304.910 t	2,226.632 t	2,226.632 t

リサイクル種別	日の出リサイクルプラント 数量	日の出リサイクルプラント 割合	日の出リサイクルプラント第二 数量	日の出リサイクルプラント第二 割合	全施設（単月） 数量	全施設（単月） 割合	全施設（累計） 数量	全施設（累計） 割合
マテリアル	1,051.372 t	59.9%	6.100 t	2.0%	1,057.472 t	51.3%	1,057.472 t	51.3%
ケミカル	2.250 t	0.1%	0.000 t	0.0%	2.250 t	0.1%	2.250 t	0.1%
高効率熱回収	38.960 t	2.2%	151.656 t	49.4%	190.616 t	9.2%	190.616 t	9.2%
サーマル	449.920 t	25.6%	126.610 t	41.3%	576.530 t	28.0%	576.530 t	28.0%
単純焼却	0.000 t	0.0%	0.000 t	0.0%	0.000 t	0.0%	0.000 t	0.0%
埋立	213.249 t	12.1%	22.554 t	7.3%	235.803 t	11.4%	235.803 t	11.4%
合計	1,755.751 t	100.0%	306.920 t	100.0%	2,062.671 t	100.0%	2,062.671 t	100.0%

※自社工場への移動搬出数量除く。

日の出リサイクルプラント

廃棄物受入
選別ライン・粗選別・機械選別

廃石膏ボード（ガラ陶）

区分	品目	数量
当月受入量	廃石膏ボード（ガラ陶）	206.131 t　10.726%
月初処理前保管量	廃石膏ボード（ガラ陶）	0.000 t
月末処理前保管量	廃石膏ボード（ガラ陶）	0.000 t
月初処理後保管量	廃石膏ボード（ガラ陶）	137.250 t
当月処理量	破砕	206.131 t
月末処理後保管量	廃石膏ボード（ガラ陶）	134.061 t

委託区分	委託先	処理方法			種別	数量	割合
処理委託	㈱トクヤマ・チヨダジプサム	石膏ボード原料	RP1	石膏	マテリアル	54.640 t	2.3078%
処理委託	㈱ナコード	無水石膏製造	RP1	石膏	マテリアル	111.640 t	4.7154%
処理委託	吉野石膏㈱	石膏ボード製造	RP1	石膏	マテリアル	24.240 t	1.0238%
処分委託（再資源化不可物）	仙台環境開発㈱	管理型埋立	RP1	石膏	埋立	18.800 t	0.7941%

廃石膏ボード（ガラ陶）

リサイクル種別	数量	割合
マテリアル	190.520 t	91.0%
ケミカル	0.000 t	0.0%
高効率熱回収	0.000 t	0.0%
サーマル	0.000 t	0.0%
単純焼却	0.000 t	0.0%
埋立	18.800 t	9.0%
合計	209.320 t	100.0%

木くず

区分	品目	数量
当月受入量	木くず	375.943 t　19.563%
月初処理前保管量	木くず	2.955 t
月末処理前保管量	木くず	2.619 t
月初処理後保管量	木くず	190.070 t
当月処理量	破砕、圧縮・梱包	376.279 t
月末処理後保管量	木くず	64.539 t

委託区分	委託先	処理方法			種別	数量	割合	
処理委託	エコテクノ㈱	ボード原料等	RP1	木	マテリアル	48.010 t	2.0278%	
処理委託	㈱EG八王子	燃料	RP1	木	サーマル	180.050 t	7.6048%	
処理委託	㈱アクトリー	発電	RP1	木	サーマル	6.000 t	0.2534%	
処理委託	エルテックサービス㈱	発電	RP1	木	サーマル	133.100 t	5.6218%	D社（二次製品として再生）
処理委託	㈱光洲産業	燃料	RP1	木	サーマル	8.130 t	0.3434%	
処理委託	㈱高木造園	燃料	RP1	木	サーマル	29.080 t	1.2283%	
処理委託	㈱タケエイグリーンリサイクル	燃料	RP1	木	サーマル	1.680 t	0.0710%	
処理委託	東関リサイクル㈱	燃料	RP1	木	サーマル	20.470 t	0.8646%	
処理委託	フルハシEPO㈱	燃料	RP1	木	サーマル	23.550 t	0.9947%	
自社間移動	㈱エコワスプラント日の出リサイクルプラント第二	圧縮・梱包	RP1	木	—	51.740 t	2.1854%	日の出リサイクルプラント第二のフロー参照

木くず

リサイクル種別	数量	割合
マテリアル	48.010 t	10.7%
ケミカル	0.000 t	0.0%
高効率熱回収	0.000 t	0.0%
サーマル	402.060 t	89.3%
単純焼却	0.000 t	0.0%
埋立	0.000 t	0.0%
合計	450.070 t	100.0%

がれき類

区分	品目	数量
当月受入量	がれき類	502.348 t　26.141%
月初処理前保管量	がれき類	2.310 t
月末処理前保管量	がれき類	1.300 t
月初処理後保管量	がれき類	143.235 t
当月処理量	破砕	503.358 t
月末処理後保管量	がれき類	20.243 t

委託区分	委託先	処理方法			種別	数量	割合
処理委託	㈱光洲産業	選別、破砕	RP1	がれき	マテリアル	109.840 t	4.6393%
処理委託	成友興業㈱	路盤材	RP1	がれき	マテリアル	320.200 t	13.5244%
処理委託	太平洋セメント㈱	セメント原料	RP1	がれき	マテリアル	27.720 t	1.1708%
処理委託	㈱ハイラック	再生砕石	RP1	がれき	マテリアル	8.080 t	0.3413%
処理委託	㈱ジーイーテクノス	混練	RP1	がれき	マテリアル	22.260 t	0.9402%
処分委託（再資源化不可物）	㈱ティーワン	安定型埋立	RP1	がれき	埋立	9.900 t	0.4181%
処分委託（再資源化不可物）	㈲満山資源	安定型埋立	RP1	がれき	埋立	8.000 t	0.3379%
処分委託（再資源化不可物）	仙台環境開発㈱	管理型埋立	RP1	がれき	埋立	14.780 t	0.6243%
処分委託（再資源化不可物）	㈱北陸環境サービス	管理型埋立	RP1	がれき	埋立	105.570 t	4.4590%

がれき類

リサイクル種別	数量	割合
マテリアル	488.100 t	77.9%
ケミカル	0.000 t	0.0%
高効率熱回収	0.000 t	0.0%
サーマル	0.000 t	0.0%
単純焼却	0.000 t	0.0%
埋立	138.250 t	22.1%
合計	626.350 t	100.0%

金属くず

区分	品目	数量
当月受入量	金属くず	64.310 t　3.346%
月初処理前保管量	金属くず	0.186 t
月末処理前保管量	金属くず	0.186 t
月初処理後保管量	金属くず	71.491 t
当月処理量	破砕	64.310 t
月末処理後保管量	金属くず	79.613 t

委託区分	委託先	処理方法			種別	数量	割合
売却	㈱カネダ	製鉄原料	RP1	金属	マテリアル	46.160 t	1.9497%
売却	㈲真下商店	製鉄原料	RP1	金属	マテリアル	8.510 t	0.3594%
売却	康幸(合)	製鉄原料	RP1	金属	マテリアル	0.917 t	0.0387%
処理委託	オリックス環境㈱	製鉄原料	RP1	金属	マテリアル	0.111 t	0.0047%
処分委託（再資源化不可物）	㈱ティーワン	安定型埋立	RP1	金属	埋立	0.040 t	0.0017%
処分委託（再資源化不可物）	㈲満山資源	安定型埋立	RP1	金属	埋立	0.030 t	0.0013%
処分委託（再資源化不可物）	㈱北陸環境サービス	管理型埋立	RP1	金属	埋立	0.420 t	0.0177%

金属くず

リサイクル種別	数量	割合
マテリアル	55.698 t	99.1%
ケミカル	0.000 t	0.0%
高効率熱回収	0.000 t	0.0%
サーマル	0.000 t	0.0%
単純焼却	0.000 t	0.0%
埋立	0.490 t	0.9%
合計	56.188 t	100.0%

ガラス陶磁器くず

区分	品目	数量
当月受入量	ガラス陶磁器くず	340.944 t　17.742%
月初処理前保管量	ガラス陶磁器くず	9.710 t
月末処理前保管量	ガラス陶磁器くず	9.110 t
月初処理後保管量	ガラス陶磁器くず	69.257 t
当月処理量	破砕、圧縮・梱包	341.544 t
月末処理後保管量	ガラス陶磁器くず	158.053 t

委託区分	委託先	処理方法			種別	数量	割合	
処理委託	㈱光洲産業	選別、破砕	RP1	ガラ陶	マテリアル	42.400 t	1.7909%	S社（再生砕石として再生）
処理委託	太平洋セメント㈱	セメント原料	RP1	ガラ陶	マテリアル	112.290 t	4.7428%	
処理委託	㈱ハイラック	再生砕石	RP1	ガラ陶	マテリアル	32.300 t	1.3643%	
処理委託	オリックス環境㈱	破砕、圧縮	RP1	ガラ陶	埋立	0.888 t	0.0375%	J社（管理型埋立）
処分委託（再資源化不可物）	㈱ティーワン	安定型埋立	RP1	ガラ陶	埋立	14.700 t	0.6209%	
処分委託（再資源化不可物）	㈲満山資源	安定型埋立	RP1	ガラ陶	埋立	23.000 t	0.9715%	
処分委託（再資源化不可物）	仙台環境開発㈱	管理型埋立	RP1	ガラ陶	埋立	4.200 t	0.1774%	
処分委託（再資源化不可物）	㈱北陸環境サービス	管理型埋立	RP1	ガラ陶	埋立	7.940 t	0.3354%	
自社間移動	㈱エコワスプラント日の出リサイクルプラント第二	圧縮・梱包	RP1	ガラ陶	—	15.030 t	0.6348%	日の出リサイクルプラント第二のフロー参照

ガラス陶磁器くず

リサイクル種別	数量	割合
マテリアル	186.990 t	78.7%
ケミカル	0.000 t	0.0%
高効率熱回収	0.000 t	0.0%
サーマル	0.000 t	0.0%
単純焼却	0.000 t	0.0%
埋立	50.728 t	21.3%
合計	237.718 t	100.0%

繊維くず

区分	品目	数量
当月受入量	繊維くず	0.564 t　0.029%
月初処理前保管量	繊維くず	2.928 t
月末処理前保管量	繊維くず	2.928 t
月初処理後保管量	繊維くず	14.791 t
当月処理量	破砕、圧縮・梱包	0.564 t
月末処理後保管量	繊維くず	11.955 t

委託区分	委託先	処理方法			種別	数量	割合	
自社間移動	㈱エコワスプラント日の出リサイクルプラント第二	圧縮・梱包	RP1	繊維	—	3.400 t	0.1436%	日の出リサイクルプラント第二のフロー参照

繊維くず

リサイクル種別	数量	割合
マテリアル	0.000 t	0.0%
ケミカル	0.000 t	0.0%
高効率熱回収	0.000 t	0.0%
サーマル	0.000 t	0.0%
単純焼却	0.000 t	0.0%
埋立	0.000 t	0.0%
合計	0.000 t	0.0%

紙くず

区分	品目	数量
当月受入量	紙くず	90.796 t　4.725%
月初処理前保管量	紙くず	0.733 t
月末処理前保管量	紙くず	0.699 t
月初処理後保管量	紙くず	24.797 t
当月処理量	破砕、圧縮・梱包	90.830 t
月末処理後保管量	紙くず	14.347 t

委託区分	委託先	処理方法			種別	数量	割合	
売却	㈲富商	製紙原料	RP1	紙	マテリアル	6.520 t	0.2754%	
売却	㈱前原紙業	製紙原料	RP1	紙	マテリアル	57.340 t	2.4219%	
処理委託	㈱アクトリー	発電	RP1	紙	サーマル	0.260 t	0.0110%	
処理委託	エルテックサービス㈱	発電	RP1	紙	サーマル	7.920 t	0.3345%	D社（二次製品として再生）
処理委託	㈱光洲産業	燃料化	RP1	紙	サーマル	2.220 t	0.0938%	
処理委託（再資源化不可物）	㈱北陸環境サービス	管理型埋立	RP1	紙	埋立	1.150 t	0.0486%	
自社間移動	㈱エコワスプラント日の出リサイクルプラント第二	圧縮・梱包	RP1	紙	—	25.870 t	1.0927%	日の出リサイクルプラント第二のフロー参照

紙くず

リサイクル種別	数量	割合
マテリアル	63.860 t	84.7%
ケミカル	0.000 t	0.0%
高効率熱回収	0.000 t	0.0%
サーマル	10.400 t	13.8%
単純焼却	0.000 t	0.0%
埋立	1.150 t	1.5%
合計	75.410 t	100.0%

廃プラスチック類

区分	品目	数量
当月受入量	廃プラスチック類	340.686 t　17.728%
月初処理前保管量	廃プラスチック類	3.013 t
月末処理前保管量	廃プラスチック類	2.870 t
月初処理後保管量	廃プラスチック類	34.668 t
当月処理量	破砕、圧縮・梱包、溶融	340.829 t
月末処理後保管量	廃プラスチック類	65.932 t

委託区分	委託先	処理方法			種別	数量	割合	
売却	㈱パンテック	プラスチック原料	RP1	プラ	マテリアル	1.520 t	0.0642%	
売却	麗源商事㈱	プラスチック原料	RP1	プラ	マテリアル	0.880 t	0.0372%	
売却	康幸(合)【旧名称：龍順(合)】	プラスチック原料	RP1	プラ	マテリアル	15.794 t	0.6671%	
処理委託	オリックス資源循環㈱	ガス化発電	RP1	プラ	ケミカル	2.250 t	0.0950%	
処理委託	㈱レックス	RPF製造	RP1	プラ	高効率熱回収	38.960 t	1.6456%	
処理委託	㈱アクトリー	発電	RP1	プラ	サーマル	1.000 t	0.0422%	
処理委託	エルテックサービス㈱	発電	RP1	プラ	サーマル	24.090 t	1.0175%	D社（二次製品として再生）
処理委託	㈱光洲産業	選別、破砕	RP1	プラ	サーマル	6.220 t	0.2627%	M社（セメント原料として再生）
処理委託	J&T環境㈱	発電	RP1	プラ	サーマル	5.880 t	0.2484%	
処理委託	NKリサイクル㈱	燃料チップ等	RP1	プラ	サーマル	0.270 t	0.0114%	
処理委託	オリックス環境㈱	破砕、圧縮	RP1	プラ	埋立	0.111 t	0.0047%	J社（管理型埋立）
処分委託（再資源化不可物）	㈱ティーワン	安定型埋立	RP1	プラ	埋立	0.180 t	0.0076%	
処分委託（再資源化不可物）	㈲満山資源	安定型埋立	RP1	プラ	埋立	0.580 t	0.0245%	
処分委託（再資源化不可物）	仙台環境開発㈱	管理型埋立	RP1	プラ	埋立	0.500 t	0.0211%	
処分委託（再資源化不可物）	㈱北陸環境サービス	管理型埋立	RP1	プラ	埋立	2.460 t	0.1039%	
自社間移動	㈱エコワスプラント日の出リサイクルプラント第二	圧縮・梱包	RP1	プラ	—	208.870 t	8.8221%	日の出リサイクルプラント第二のフロー参照

廃プラスチック類

リサイクル種別	数量	割合
マテリアル	18.194 t	18.1%
ケミカル	2.250 t	2.2%
高効率熱回収	38.960 t	38.7%
サーマル	37.460 t	37.2%
単純焼却	0.000 t	0.0%
埋立	3.831 t	3.8%
合計	100.695 t	100.0%

あきる野リサイクルプラント

受入停止中

区分	品目	数量
当月受入量	廃プラスチック類	0.000 t　0.000%
月初処理前保管量	廃プラスチック類	0.000 t
月末処理前保管量	廃プラスチック類	0.000 t
月初処理後保管量	廃プラスチック類	0.000 t
当月処理量	破砕	0.000 t
月末処理後保管量	廃プラスチック類	0.000 t

日の出リサイクルプラント第二

廃プラスチック類

区分	品目	数量
当月受入量	廃プラスチック類	208.870 t　68.502%
月初処理前保管量	廃プラスチック類	20.280 t
月末処理前保管量	廃プラスチック類	12.910 t
月初処理後保管量	廃プラスチック類	107.760 t
当月処理量	圧縮・梱包	216.240 t
月末処理後保管量	廃プラスチック類	90.660 t

委託区分	委託先	処理方法			種別	数量	割合	
売却	㈱和円商事	プラスチック原料	RP2	プラ	マテリアル	6.100 t	0.2576%	
処理委託	エコセンター力南㈱	RPF製造	RP2	プラ	高効率熱回収	12.396 t	0.5236%	
処理委託	㈱東部開発	RPF製造	RP2	プラ	高効率熱回収	139.260 t	5.8820%	
処理委託	青木環境事業㈱	発電	RP2	プラ	サーマル	17.900 t	0.7560%	
処理委託	エルテックサービス㈱	発電	RP2	プラ	サーマル	5.520 t	0.2331%	D社（二次製品として再生）
処理委託	㈱築館クリーンセンター	温室利用	RP2	プラ	サーマル	34.520 t	1.4580%	
処理委託	㈱北陸環境サービス	発電	RP2	プラ	サーマル	9.250 t	0.3907%	
処理委託	エコセンター力南㈱	破砕、選別	RP2	プラ	埋立	8.264 t	0.3490%	E社（安定型埋立）
処分委託（再資源化不可物）	㈱富山環境整備	選別、破砕・選別、焼却	RP2	プラ	埋立	0.130 t	0.0055%	T社（管理型埋立）

廃プラスチック類

リサイクル種別	数量	割合
マテリアル	6.100 t	2.6%
ケミカル	0.000 t	0.0%
高効率熱回収	151.656 t	65.0%
サーマル	67.190 t	28.8%
単純焼却	0.000 t	0.0%
埋立	8.394 t	3.6%
合計	233.340 t	100.0%

紙くず

区分	品目	数量
当月受入量	紙くず	25.870 t　8.484%
月初処理前保管量	紙くず	2.940 t
月末処理前保管量	紙くず	1.780 t
月初処理後保管量	紙くず	4.680 t
当月処理量	圧縮・梱包	27.030 t
月末処理後保管量	紙くず	8.150 t

委託区分	委託先	処理方法			種別	数量	割合	
処分委託	青木環境事業㈱	発電	RP2	紙	サーマル	2.370 t	0.1001%	
処分委託	㈱築館クリーンセンター	温室利用	RP2	紙	サーマル	8.690 t	0.3670%	
処分委託	エルテックサービス㈱	発電	RP2	紙	サーマル	2.460 t	0.1039%	D社（二次製品として再生）
処分委託	㈱北陸環境サービス	発電	RP2	紙	サーマル	5.320 t	0.2247%	
処分委託	㈱富山環境整備	選別、破砕・選別、焼却	RP2	紙	埋立	4.720 t	0.1994%	T社（管理型埋立）

紙くず

リサイクル種別	数量	割合
マテリアル	0.000 t	0.0%
ケミカル	0.000 t	0.0%
高効率熱回収	0.000 t	0.0%
サーマル	18.840 t	80.0%
単純焼却	0.000 t	0.0%
埋立	4.720 t	20.0%
合計	23.560 t	100.0%

木くず

区分	品目	数量
当月受入量	木くず	51.740 t　16.969%
月初処理前保管量	木くず	5.880 t
月末処理前保管量	木くず	3.560 t
月初処理後保管量	木くず	9.060 t
当月処理量	圧縮・梱包	54.060 t
月末処理後保管量	木くず	16.000 t

委託区分	委託先	処理方法			種別	数量	割合	
処分委託	青木環境事業㈱	発電	RP2	木	サーマル	4.740 t	0.2002%	
処分委託	エルテックサービス㈱	発電	RP2	木	サーマル	4.920 t	0.2078%	D社（二次製品として再生）
処分委託	㈱築館クリーンセンター	温室利用	RP2	木	サーマル	17.380 t	0.7341%	
処分委託	㈱北陸環境サービス	発電	RP2	木	サーマル	10.640 t	0.4494%	
処分委託	㈱富山環境整備	選別、破砕・選別、焼却	RP2	木	埋立	9.440 t	0.3987%	T社（管理型埋立）

木くず

リサイクル種別	数量	割合
マテリアル	0.000 t	0.0%
ケミカル	0.000 t	0.0%
高効率熱回収	0.000 t	0.0%
サーマル	37.680 t	80.0%
単純焼却	0.000 t	0.0%
埋立	9.440 t	20.0%
合計	47.120 t	100.0%

繊維くず

区分	品目	数量
当月受入量	繊維くず	3.400 t　1.115%
月初処理前保管量	繊維くず	1.000 t
月末処理前保管量	繊維くず	1.000 t
月初処理後保管量	繊維くず	0.000 t
当月処理量	圧縮・梱包	3.400 t
月末処理後保管量	繊維くず	0.500 t

委託区分	委託先	処理方法			種別	数量	割合
処分委託	㈱築館クリーンセンター	温室利用	RP2	繊維	サーマル	2.900 t	0.1225%

繊維くず

リサイクル種別	数量	割合
マテリアル	0.000 t	0.0%
ケミカル	0.000 t	0.0%
高効率熱回収	0.000 t	0.0%
サーマル	2.900 t	100.0%
単純焼却	0.000 t	0.0%
埋立	0.000 t	0.0%
合計	2.900 t	100.0%

ガラス陶磁器くず

区分	品目	数量
当月受入量	ガラス陶磁器くず	15.030 t　4.929%
月初処理前保管量	ガラス陶磁器くず	0.000 t
月末処理前保管量	ガラス陶磁器くず	0.650 t
月初処理後保管量	ガラス陶磁器くず	56.420 t
当月処理量	圧縮・梱包	14.380 t
月末処理後保管量	ガラス陶磁器くず	70.800 t

ガラス陶磁器くず

リサイクル種別	数量	割合
マテリアル	0.000 t	0.0%
ケミカル	0.000 t	0.0%
高効率熱回収	0.000 t	0.0%
サーマル	0.000 t	0.0%
単純焼却	0.000 t	0.0%
埋立	0.000 t	0.0%
合計	0.000 t	0.0%

エネルギー使用量

【電力】

①電力1（本社・日の出リサイクルプラント第二）

購入先：日本テクノ㈱

排出係数：0.000 kg-CO2/kWh　　単位発熱量 9,970 kJ／kWh → 9.97 MJ／kWh

項目	単位	2025年4月	2025年5月	2025年6月	2025年7月	2025年8月	2025年9月	2025年10月	2025年11月	2025年12月	2026年1月	2026年2月	2026年3月	合計	月平均
使用量	kWh	4,355.00	3,187.00	3,465.00										11,007.00	3,669.00
熱量	MJ	43,419.35	31,774.39	34,546.05	0.00	0.00	0.00	0.00	0.00	0.00	0.00	0.00	0.00	109,739.79	9,144.98

【電力】①②合計	
使用量(kWh)	130,822
熱量(GJ)	1,304

②電力2（日の出リサイクルプラント・日の出デポステーション）

購入先：日本テクノ㈱

排出係数：0.000 kg-CO2/kWh　　単位発熱量 9,970 kJ／kWh → 9.97 MJ／kWh

項目	単位	2025年4月	2025年5月	2025年6月	2025年7月	2025年8月	2025年9月	2025年10月	2025年11月	2025年12月	2026年1月	2026年2月	2026年3月	合計	月平均
使用量	kWh	38,989.00	38,557.00	42,269.00										119,815.00	39,938.33
熱量	MJ	388,720.33	384,413.29	421,421.93	0.00	0.00	0.00	0.00	0.00	0.00	0.00	0.00	0.00	1,194,555.55	99,546.30

【化石燃料】

①液化石油ガス（LPG）1（本社・日の出リサイクルプラント第二）

排出係数：3.00 kg-CO2/kg　　単位発熱量 50.80 GJ／ t → 50.80 MJ／kg

項目	単位	2025年4月	2025年5月	2025年6月	2025年7月	2025年8月	2025年9月	2025年10月	2025年11月	2025年12月	2026年1月	2026年2月	2026年3月	合計	月平均
使用量	kg	85.00	85.00	34.00										204.00	68.00
CO2排出量	MJ	4,318.00	4,318.00	1,727.20	0.00	0.00	0.00	0.00	0.00	0.00	0.00	0.00	0.00	10,363.20	863.60

※液化石油ガス（LPG）の使用量を気体（m3）で把握している場合については「1m3＝2.07kg」として換算してください。

②液化石油ガス（LPG）2（日の出リサイクルプラント・日の出デポステーション）

排出係数：3.00 kg-CO2/kg　　単位発熱量 50.80 GJ／ t → 50.80 MJ／kg

項目	単位	2025年4月	2025年5月	2025年6月	2025年7月	2025年8月	2025年9月	2025年10月	2025年11月	2025年12月	2026年1月	2026年2月	2026年3月	合計	月平均
使用量	kg	170.00	170.00	221.00										561.00	187.00
CO2排出量	MJ	8,636.00	8,636.00	11,226.80	0.00	0.00	0.00	0.00	0.00	0.00	0.00	0.00	0.00	28,498.80	2,374.90

③その他1 名称：軽油　重機燃料（本社・日の出リサイクルプラント第二）

排出係数：2.58　　軽油1ℓ＝0.84kg　　単位発熱量 38.04 MJ／kg

項目	単位	2025年4月	2025年5月	2025年6月	2025年7月	2025年8月	2025年9月	2025年10月	2025年11月	2025年12月	2026年1月	2026年2月	2026年3月	合計	月平均
使用量	L	247.00	163.00	140.00										550.00	183.33
使用量	kg	207	137	118	0	0	0	0	0	0	0	0	0	462	38.50
熱量	MJ	7,892.92	5,208.69	4,473.72	0.00	0.00	0.00	0.00	0.00	0.00	0.00	0.00	0.00	17,575.32	1,464.61

④その他2 名称：軽油　重機燃料（日の出リサイクルプラント・日の出デポステーション）

排出係数：2.58　　軽油1ℓ＝0.84kg　　単位発熱量 38.04 MJ／kg

項目	単位	2025年4月	2025年5月	2025年6月	2025年7月	2025年8月	2025年9月	2025年10月	2025年11月	2025年12月	2026年1月	2026年2月	2026年3月	合計	月平均
使用量	L	6,260.00	5,755.00	6,204.00										18,219.00	6,073.00
使用量	kg	5,258	4,834	5,211	0	0	0	0	0	0	0	0	0	15,304	1,275
熱量	MJ	200,039.11	183,901.77	198,249.62	0.00	0.00	0.00	0.00	0.00	0.00	0.00	0.00	0.00	582,190.50	48,515.88

【化石燃料】①～④合計	
使用量(kg)	16,531
熱量(GJ)	639

【電力】＋【化石燃料】合計	
熱量(GJ)	1,943
対受入量(GJ/t)	0.427

施　設　名　称　：	本社・日の出リサイクルプラント第二
住　　所　：	東京都西多摩郡日の出町平井22番地10
撮　影　日　：	2025年3月31日

施　設　名　称　：	日の出リサイクルプラント
住　　所　：	東京都西多摩郡日の出町平井34番地1、34番地2、34番地10
撮　影　日　：	2025年3月31日

産業廃棄物の一連の処理の工程（令和7年3月）

廃棄物受入量	日の出リサイクルプラント		日の出リサイクルプラント第二		全施設	
	当月	累計	当月	累計	当月	累計
廃プラスチック類	309.588 t	3,911.202 t	175.540 t	2,147.460 t	485.128 t	6,058.662 t
紙くず	95.578 t	945.168 t	17.840 t	186.550 t	113.418 t	1,131.718 t
木くず	333.490 t	3,950.060 t	35.680 t	373.100 t	369.170 t	4,323.160 t
繊維くず	0.624 t	15.125 t	2.000 t	12.820 t	2.624 t	27.945 t
金属くず	61.859 t	790.284 t	0.000 t	0.000 t	61.859 t	790.284 t
ガラス陶磁器くず	330.087 t	3,725.721 t	10.740 t	139.780 t	340.827 t	3,865.501 t
がれき類	480.981 t	6,477.246 t	0.000 t	0.000 t	480.981 t	6,477.246 t
石膏ボード	240.425 t	2,947.904 t	0.000 t	0.000 t	240.425 t	2,947.904 t
合計	1,652.632 t	22,762.711 t	241.800 t	2,859.710 t	2,094.432 t	25,622.421 t

リサイクル種別	日の出リサイクルプラント			日の出リサイクルプラント第二		全施設（単月）		全施設（累計）	
	数量	割合		数量	割合	数量	割合	数量	割合
マテリアル	1,161.244 t	71.5%		11.290 t	3.5%	1,172.534 t	60.2%	14,121.550 t	62.5%
ケミカル	0.000 t	0.0%		0.000 t	0.0%	0.000 t	0.0%	65.810 t	0.3%
高効率熱回収	37.900 t	2.3%		91.300 t	28.1%	129.200 t	6.6%	1,075.400 t	4.8%
サーマル	292.740 t	18.0%		188.690 t	58.2%	481.430 t	24.7%	5,643.330 t	25.0%
単純焼却	0.000 t	0.0%		0.000 t	0.0%	0.000 t	0.0%	0.000 t	0.0%
埋立	132.324 t	8.1%		33.090 t	10.2%	165.414 t	8.5%	1,690.784 t	7.5%
合計	1,624.208 t	100.0%		324.370 t	100.0%	1,948.578 t	100.0%	22,596.874 t	100.0%

※自社工場への移動搬出数量除く。

日の出リサイクルプラント

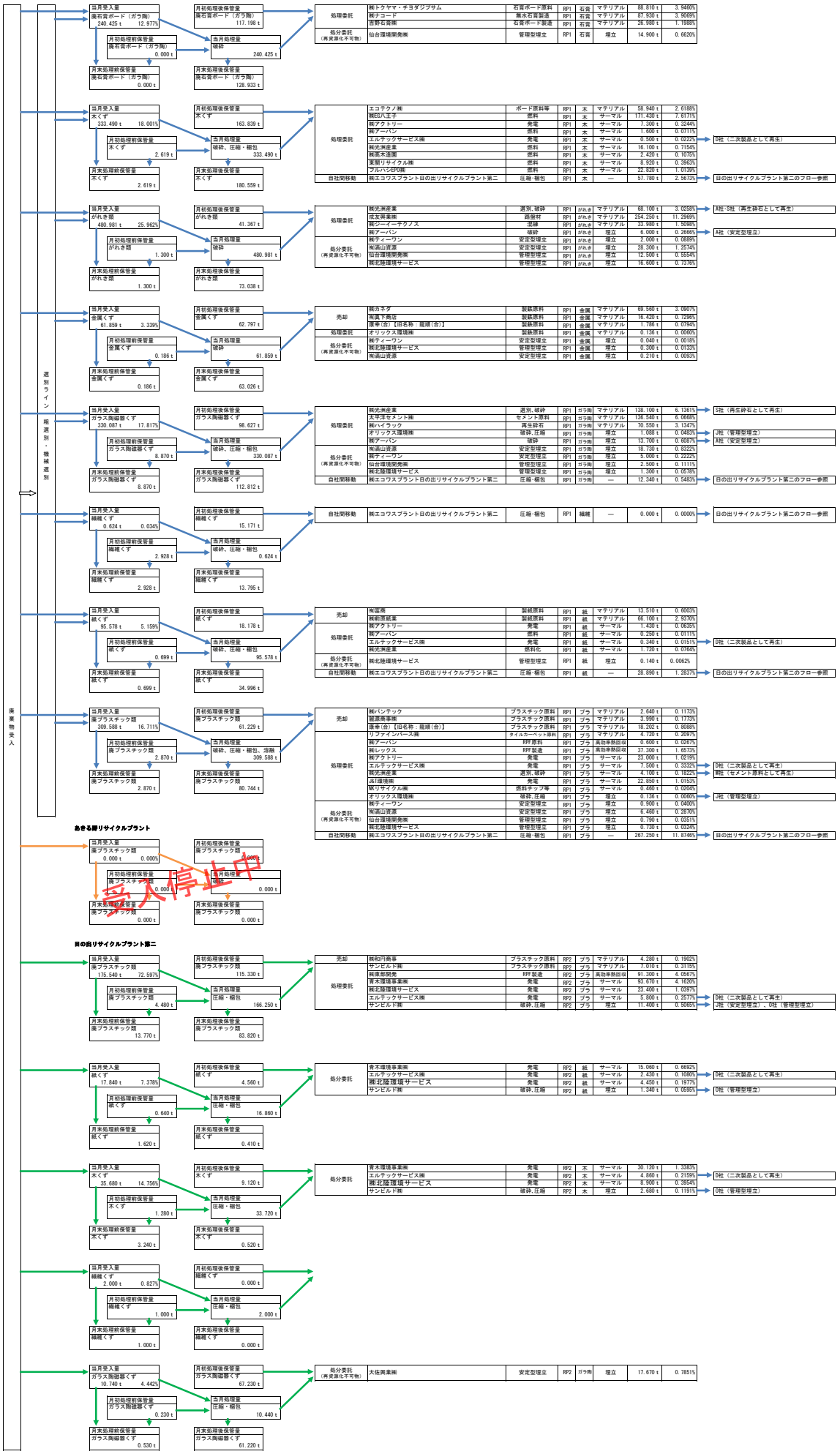

廃石膏ボード（ガラ陶）

リサイクル種別	数量	割合
マテリアル	203.720 t	93.2%
ケミカル	0.000 t	0.0%
高効率熱回収	0.000 t	0.0%
サーマル	0.000 t	0.0%
単純焼却	0.000 t	0.0%
埋立	14.900 t	6.8%
合計	218.620 t	100.0%

木くず

リサイクル種別	数量	割合
マテリアル	58.940 t	20.3%
ケミカル	0.000 t	0.0%
高効率熱回収	0.000 t	0.0%
サーマル	231.090 t	79.7%
単純焼却	0.000 t	0.0%
埋立	0.000 t	0.0%
合計	290.030 t	100.0%

がれき類

リサイクル種別	数量	割合
マテリアル	356.330 t	84.5%
ケミカル	0.000 t	0.0%
高効率熱回収	0.000 t	0.0%
サーマル	0.000 t	0.0%
単純焼却	0.000 t	0.0%
埋立	65.400 t	15.5%
合計	421.730 t	100.0%

金属くず

リサイクル種別	数量	割合
マテリアル	87.902 t	99.4%
ケミカル	0.000 t	0.0%
高効率熱回収	0.000 t	0.0%
サーマル	0.000 t	0.0%
単純焼却	0.000 t	0.0%
埋立	0.550 t	0.6%
合計	88.452 t	100.0%

ガラス陶磁器くず

リサイクル種別	数量	割合
マテリアル	345.190 t	89.1%
ケミカル	0.000 t	0.0%
高効率熱回収	0.000 t	0.0%
サーマル	0.000 t	0.0%
単純焼却	0.000 t	0.0%
埋立	42.318 t	10.9%
合計	387.508 t	100.0%
	NG	

繊維くず

リサイクル種別	数量	割合
マテリアル	0.000 t	0.0%
ケミカル	0.000 t	0.0%
高効率熱回収	0.000 t	0.0%
サーマル	0.000 t	0.0%
単純焼却	0.000 t	0.0%
埋立	0.000 t	0.0%
合計	0.000 t	0.0%

紙くず

リサイクル種別	数量	割合
マテリアル	79.610 t	95.4%
ケミカル	0.000 t	0.0%
高効率熱回収	0.000 t	0.0%
サーマル	3.740 t	4.5%
単純焼却	0.000 t	0.0%
埋立	0.140 t	0.2%
合計	83.490 t	100.0%

廃プラスチック類

リサイクル種別	数量	割合
マテリアル	29.552 t	22.0%
ケミカル	0.000 t	0.0%
高効率熱回収	37.900 t	28.2%
サーマル	57.910 t	43.1%
単純焼却	0.000 t	0.0%
埋立	9.016 t	6.7%
合計	134.378 t	100.0%

廃プラスチック類

リサイクル種別	数量	割合
マテリアル	11.290 t	4.8%
ケミカル	0.000 t	0.0%
高効率熱回収	91.300 t	38.5%
サーマル	122.870 t	51.9%
単純焼却	0.000 t	0.0%
埋立	11.400 t	4.8%
合計	236.860 t	100.0%

紙くず

リサイクル種別	数量	割合
マテリアル	0.000 t	0.0%
ケミカル	0.000 t	0.0%
高効率熱回収	0.000 t	0.0%
サーマル	21.940 t	94.2%
単純焼却	0.000 t	0.0%
埋立	1.340 t	5.8%
合計	23.280 t	100.0%

木くず

リサイクル種別	数量	割合
マテリアル	0.000 t	0.0%
ケミカル	0.000 t	0.0%
高効率熱回収	0.000 t	0.0%
サーマル	43.880 t	94.2%
単純焼却	0.000 t	0.0%
埋立	2.680 t	5.8%
合計	46.560 t	100.0%

繊維くず

リサイクル種別	数量	割合
マテリアル	0.000 t	0.0%
ケミカル	0.000 t	0.0%
高効率熱回収	0.000 t	0.0%
サーマル	0.000 t	0.0%
単純焼却	0.000 t	0.0%
埋立	0.000 t	0.0%
合計	0.000 t	0.0%

ガラス陶磁器くず

リサイクル種別	数量	割合
マテリアル	0.000 t	0.0%
ケミカル	0.000 t	0.0%
高効率熱回収	0.000 t	0.0%
サーマル	0.000 t	0.0%
単純焼却	0.000 t	0.0%
埋立	17.670 t	100.0%
合計	17.670 t	100.0%

産業廃棄物の一連の処理の工程（令和6年4月～令和7年3月）

廃棄物受入量	日の出リサイクルプラント	日の出リサイクルプラント第二	全施設
廃プラスチック類	4,266.897 t	2,414.710 t	6,681.607 t
紙くず	1,047.383 t	215.440 t	1,262.823 t
木くず	4,307.717 t	430.880 t	4,738.597 t
繊維くず	16.122 t	12.820 t	28.942 t
金属くず	887.201 t	0.000 t	887.201 t
ガラス陶磁器くず	4,082.854 t	152.120 t	4,234.974 t
がれき類	6,970.183 t	0.000 t	6,970.183 t
石膏ボード	3,174.841 t	0.000 t	3,174.841 t
合計	24,753.198 t	3,225.970 t	27,979.168 t

リサイクル種別	日の出リサイクルプラント 数量	日の出リサイクルプラント 割合	日の出リサイクルプラント第二 数量	日の出リサイクルプラント第二 割合	全施設 数量	全施設 割合
マテリアル	15,206.334 t	71.4%	98.130 t	3.2%	15,304.464 t	62.8%
ケミカル	28.920 t	0.1%	36.890 t	1.2%	65.810 t	0.3%
高効率熱回収	609.010 t	2.9%	513.874 t	16.7%	1,122.884 t	4.6%
サーマル	4,077.470 t	19.2%	2,072.420 t	67.2%	6,149.890 t	25.2%
単純焼却	0.000 t	0.0%	0.000 t	0.0%	0.000 t	0.0%
埋立	1,369.745 t	6.4%	364.936 t	11.8%	1,734.681 t	7.1%
合計	21,291.479 t	100.0%	3,086.250 t	100.0%	24,377.729 t	100.0%

※自社工場への移動搬出数量除く。

日の出リサイクルプラント

廃棄物受入

選別ライン・粗選別・機械選別

廃石膏ボード（ガラ陶）

- 年度受入量 廃石膏ボード（ガラ陶） ########## 12.826%
- 年度初処理前保管量 廃石膏ボード（ガラ陶） 0.000 t
- 年度末処理前保管量 廃石膏ボード（ガラ陶） 0.000 t
- 年度初処理後保管量 廃石膏ボード（ガラ陶） 193.379 t
- 年度処理量 破砕 3,174.841 t
- 年度末処理後保管量 廃石膏ボード（ガラ陶） 137.250 t

処理委託	㈱ギプロ	石膏ボード原料	RP1	石膏	マテリアル	164.160 t	0.7955%	
	㈱トクヤマ・チヨダジプサム	石膏ボード原料	RP1	石膏	マテリアル	1,535.590 t	7.4413%	
	㈱ナコード	無水石膏製造	RP1	石膏	マテリアル	977.580 t	4.7372%	
	吉野石膏㈱	石膏ボード製造	RP1	石膏	マテリアル	338.250 t	1.6391%	
処分委託（再資源化不可物）	仙台環境開発㈱	管理型埋立	RP1	石膏	埋立	215.390 t	1.0438%	

廃石膏ボード（ガラ陶）

リサイクル種別	数量	割合
マテリアル	3,015.580 t	93.3%
ケミカル	0.000 t	0.0%
高効率熱回収	0.000 t	0.0%
サーマル	0.000 t	0.0%
単純焼却	0.000 t	0.0%
埋立	215.390 t	6.7%
合計	3,230.970 t	100.0%

木くず

- 年度受入量 木くず ########## 17.403%
- 年度初処理前保管量 木くず 3.931 t
- 年度末処理前保管量 木くず 2.955 t
- 年度初処理後保管量 木くず 31.017 t
- 年度処理量 破砕、圧縮・梱包 4,308.693 t
- 年度末処理後保管量 木くず 190.070 t

処理委託	エコテクノ㈱	ボード原料等	RP1	木	マテリアル	563.300 t	2.7297%	
	㈱高野	分級・選別	RP1	木	高効率熱回収	0.840 t	0.0041%	C社（RPFとして再生）
	㈱EG八王子	燃料	RP1	木	サーマル	1,692.880 t	8.2035%	
	㈱アクトリー	発電	RP1	木	サーマル	84.830 t	0.4111%	
	㈱アーバン	燃料	RP1	木	サーマル	17.060 t	0.0827%	
	エルテックサービス㈱	発電	RP1	木	サーマル	0.500 t	0.0024%	D社（二次製品として再生）
	㈱光洲産業	燃料	RP1	木	サーマル	106.350 t	0.5154%	
	㈱きやま	破砕、破砕･圧縮、選別	RP1	木	サーマル	3.020 t	0.0146%	U社（セメント原料として再生）
	㈱高木造園	燃料	RP1	木	サーマル	145.090 t	0.7031%	
	㈱タケエイグリーンリサイクル	燃料	RP1	木	サーマル	5.210 t	0.0252%	
	東関リサイクル㈱	燃料	RP1	木	サーマル	520.680 t	2.5232%	
	フルハシEPO㈱	燃料	RP1	木	サーマル	563.470 t	2.7305%	
	木材開発㈱	燃料	RP1	木	サーマル	15.270 t	0.0740%	
自社間移動	㈱エコワスプラント日の出リサイクルプラント第二	圧縮･梱包	RP1	木	—	431.120 t	2.0892%	日の出リサイクルプラント第二のフロー参照

木くず

リサイクル種別	数量	割合
マテリアル	563.300 t	15.1%
ケミカル	0.000 t	0.0%
高効率熱回収	0.840 t	0.0%
サーマル	3,154.360 t	84.8%
単純焼却	0.000 t	0.0%
埋立	0.000 t	0.0%
合計	3,718.500 t	100.0%

がれき類

- 年度受入量 がれき類 ########## 28.159%
- 年度初処理前保管量 がれき類 9.360 t
- 年度末処理前保管量 がれき類 2.310 t
- 年度初処理後保管量 がれき類 55.812 t
- 年度処理量 破砕 6,977.233 t
- 年度末処理後保管量 がれき類 143.235 t

処理委託	㈱光洲産業	選別、破砕	RP1	がれき	マテリアル	1,446.900 t	7.0115%	A社･S社（再生砕石として再生）
	㈱KAIXIA	再生砂	RP1	がれき	マテリアル	62.500 t	0.3029%	
	㈱きやま	破砕、破砕･圧縮、選別	RP1	がれき	マテリアル	12.200 t	0.0591%	T社（路盤材として再生）
	成友興業㈱	路盤材	RP1	がれき	マテリアル	4,152.200 t	20.1211%	
	太平洋セメント㈱	セメント原料	RP1	がれき	マテリアル	413.440 t	2.0035%	
	㈱高野	路盤材	RP1	がれき	マテリアル	111.900 t	0.5423%	
	比留間運送㈱	人工軽量土壌	RP1	がれき	マテリアル	14.410 t	0.0698%	
	㈱ハイラック	再生砕石	RP1	がれき	マテリアル	155.920 t	0.7556%	
	㈱ジーイーテクノス	混練	RP1	がれき	マテリアル	33.980 t	0.1647%	
	㈱アーバン	破砕	RP1	がれき	埋立	246.300 t	1.1935%	A社（安定型埋立）
処分委託（再資源化不可物）	㈱ティーワン	安定型埋立	RP1	がれき	埋立	2.000 t	0.0097%	
	㈲満山資源	安定型埋立	RP1	がれき	埋立	136.660 t	0.6622%	
	仙台環境開発㈱	管理型埋立	RP1	がれき	埋立	66.500 t	0.3223%	
	㈱北陸環境サービス	管理型埋立	RP1	がれき	埋立	34.900 t	0.1691%	

がれき類

リサイクル種別	数量	割合
マテリアル	6,403.450 t	92.9%
ケミカル	0.000 t	0.0%
高効率熱回収	0.000 t	0.0%
サーマル	0.000 t	0.0%
単純焼却	0.000 t	0.0%
埋立	486.360 t	7.1%
合計	6,889.810 t	100.0%

金属くず

- 年度受入量 金属くず 887.201 t 3.584%
- 年度初処理前保管量 金属くず 0.354 t
- 年度末処理前保管量 金属くず 0.186 t
- 年度初処理後保管量 金属くず 62.350 t
- 年度処理量 破砕 887.369 t
- 年度末処理後保管量 金属くず 71.491 t

売却	㈱カネダ	製鉄原料	RP1	金属	マテリアル	706.970 t	3.4259%	
	㈲真下商店	製鉄原料	RP1	金属	マテリアル	153.130 t	0.7421%	
	康幸(合)【旧名称：龍順(合)】	製鉄原料	RP1	金属	マテリアル	11.133 t	0.0539%	
処理委託	オリックス環境㈱	製鉄原料	RP1	金属	マテリアル	0.375 t	0.0018%	
	㈱きやま	製鉄原料	RP1	金属	マテリアル	0.610 t	0.0030%	
	㈱高野	製鉄原料	RP1	金属	マテリアル	0.240 t	0.0012%	
処分委託（再資源化不可物）	㈱ティーワン	安定型埋立	RP1	金属	埋立	0.040 t	0.0002%	
	㈲満山資源	安定型埋立	RP1	金属	埋立	1.410 t	0.0068%	
	仙台環境開発㈱	管理型埋立	RP1	金属	埋立	4.000 t	0.0194%	
	㈱北陸環境サービス	管理型埋立	RP1	金属	埋立	0.320 t	0.0016%	

金属くず

リサイクル種別	数量	割合
マテリアル	872.458 t	99.3%
ケミカル	0.000 t	0.0%
高効率熱回収	0.000 t	0.0%
サーマル	0.000 t	0.0%
単純焼却	0.000 t	0.0%
埋立	5.770 t	0.7%
合計	878.228 t	100.0%

ガラス陶磁器くず

- 年度受入量 ガラス陶磁器くず ########## 16.494%
- 年度初処理前保管量 ガラス陶磁器くず 5.390 t
- 年度末処理前保管量 ガラス陶磁器くず 9.710 t
- 年度初処理後保管量 ガラス陶磁器くず 48.263 t
- 年度処理量 破砕、圧縮・梱包 4,078.534 t
- 年度末処理後保管量 ガラス陶磁器くず 69.257 t

処理委託	㈱光洲産業	選別、破砕	RP1	ガラ陶	マテリアル	1,350.700 t	6.5453%	A社･S社（再生砕石として再生）
	㈱KAIXIA	再生砂	RP1	ガラ陶	マテリアル	9.400 t	0.0456%	
	太平洋セメント㈱	セメント原料	RP1	ガラ陶	マテリアル	1,379.210 t	6.6835%	
	㈱高野	路盤材	RP1	ガラ陶	マテリアル	19.100 t	0.0926%	
	㈱ハイラック	再生砕石	RP1	ガラ陶	マテリアル	606.410 t	2.9386%	
	オリックス環境㈱	破砕、圧縮	RP1	ガラ陶	埋立	3.000 t	0.0145%	J社（管理型埋立）
	㈱アーバン	破砕	RP1	ガラ陶	埋立	219.800 t	1.0651%	A社（安定型埋立）
	㈱きやま	破砕、破砕･圧縮、選別	RP1	ガラ陶	埋立	12.000 t	0.0582%	O社（管理型埋立）
処分委託（再資源化不可物）	㈱ティーワン	安定型埋立	RP1	ガラ陶	埋立	5.000 t	0.0242%	
	㈲満山資源	安定型埋立	RP1	ガラ陶	埋立	276.880 t	1.3417%	
	仙台環境開発㈱	管理型埋立	RP1	ガラ陶	埋立	21.620 t	0.1048%	
	㈱北陸環境サービス	管理型埋立	RP1	ガラ陶	埋立	2.300 t	#DIV/0!	
自社間移動	㈱エコワスプラント日の出リサイクルプラント第二	圧縮･梱包	RP1	ガラ陶	—	152.120 t	0.7372%	日の出リサイクルプラント第二のフロー参照

ガラス陶磁器くず

リサイクル種別	数量	割合
マテリアル	3,364.820 t	86.2%
ケミカル	0.000 t	0.0%
高効率熱回収	0.000 t	0.0%
サーマル	0.000 t	0.0%
単純焼却	0.000 t	0.0%
埋立	540.600 t	13.8%
合計	3,905.420 t	100.0%

繊維くず

- 年度受入量 繊維くず 16.122 t 0.065%
- 年度初処理前保管量 繊維くず 0.000 t
- 年度末処理前保管量 繊維くず 2.928 t
- 年度初処理後保管量 繊維くず 15.277 t
- 年度処理量 破砕、圧縮・梱包 13.194 t
- 年度末処理後保管量 繊維くず 14.791 t

処分委託（再資源化不可物）	仙台環境開発㈱	管理型埋立	RP1	繊維	埋立	0.860 t	0.1043%	
自社間移動	㈱エコワスプラント日の出リサイクルプラント第二	圧縮･梱包	RP1	繊維	—	12.820 t	0.0621%	日の出リサイクルプラント第二のフロー参照

繊維くず

リサイクル種別	数量	割合
マテリアル	0.000 t	0.0%
ケミカル	0.000 t	0.0%
高効率熱回収	0.000 t	0.0%
サーマル	0.000 t	0.0%
単純焼却	0.000 t	0.0%
埋立	0.860 t	100.0%
合計	0.860 t	100.0%

紙くず

- 年度受入量 紙くず ########## 4.231%
- 年度初処理前保管量 紙くず 0.827 t
- 年度末処理前保管量 紙くず 0.733 t
- 年度初処理後保管量 紙くず 13.760 t
- 年度処理量 破砕、圧縮・梱包 1,047.477 t
- 年度末処理後保管量 紙くず 24.797 t

売却	㈲富商	製紙原料	RP1	紙	マテリアル	33.690 t	0.1633%	
	㈱前原紙業	製紙原料	RP1	紙	マテリアル	698.350 t	3.3841%	
処理委託	㈱アクトリー	発電	RP1	紙	サーマル	23.980 t	0.1162%	
	㈱アーバン	燃料	RP1	紙	サーマル	9.440 t	0.0457%	
	エルテックサービス㈱	発電	RP1	紙	サーマル	0.340 t	0.0016%	D社（二次製品として再生）
	㈱光洲産業	燃料化	RP1	紙	サーマル	51.500 t	0.2496%	
	㈱きやま	セメント原料	RP1	紙	サーマル	2.550 t	0.0124%	
	㈱高野	燃料化	RP1	紙	サーマル	0.870 t	0.0042%	
処分委託（再資源化不可物）	㈱北陸環境サービス	管理型埋立	RP1	紙	埋立	0.160 t	0.0008%	
自社間移動	㈱エコワスプラント日の出リサイクルプラント第二	圧縮･梱包	RP1	紙	—	215.560 t	1.0446%	日の出リサイクルプラント第二のフロー参照

紙くず

リサイクル種別	数量	割合
マテリアル	732.040 t	89.2%
ケミカル	0.000 t	0.0%
高効率熱回収	0.000 t	0.0%
サーマル	88.680 t	10.8%
単純焼却	0.000 t	0.0%
埋立	0.160 t	0.0%
合計	820.880 t	100.0%

廃プラスチック類

- 年度受入量 廃プラスチック類 ########## 17.238%
- 年度初処理前保管量 廃プラスチック類 4.036 t
- 年度末処理前保管量 廃プラスチック類 3.013 t
- 年度初処理後保管量 廃プラスチック類 27.909 t
- 年度処理量 破砕、圧縮・梱包、溶融 4,267.920 t
- 年度末処理後保管量 廃プラスチック類 34.668 t

売却	㈱パンテック	プラスチック原料	RP1	プラ	マテリアル	23.790 t	0.1258%	
	麗源商事㈱	プラスチック原料	RP1	プラ	マテリアル	25.960 t	0.9688%	
	康幸(合)【旧名称：龍順(合)】	プラスチック原料	RP1	プラ	マテリアル	199.916 t	0.0015%	
	㈱竹中工務店	プラスチック原料	RP1	プラ	マテリアル	0.300 t	0.0229%	
処理委託	リファインバース㈱	タイルカーペット原料	RP1	プラ	マテリアル	4.720 t	0.0229%	
	オリックス資源循環㈱	ガス化発電	RP1	プラ	ケミカル	28.920 t	0.1401%	
	㈱アーバン	RPF原料	RP1	プラ	高効率熱回収	94.000 t	0.4555%	
	㈱高野	RPF製造	RP1	プラ	高効率熱回収	2.170 t	0.0105%	
	㈱レックス	RPF製造	RP1	プラ	高効率熱回収	512.000 t	2.4811%	
	㈱アクトリー	発電	RP1	プラ	サーマル	184.770 t	0.8954%	
	エルテックサービス㈱	発電	RP1	プラ	サーマル	7.500 t	0.0363%	D社（二次製品として再生）
	㈱光洲産業	選別、破砕	RP1	プラ	サーマル	320.960 t	1.5553%	M社（セメント原料として再生）
	㈱きやま	破砕、破砕･圧縮、選別	RP1	プラ	サーマル	72.800 t	0.3528%	U社（セメント原料として再生）
	J&T環境㈱	発電	RP1	プラ	サーマル	242.820 t	1.1767%	
	住友大阪セメント㈱	セメント燃料	RP1	プラ	サーマル	3.600 t	0.0174%	
	NKリサイクル㈱	燃料チップ等	RP1	プラ	サーマル	1.980 t	0.0096%	
	オリックス環境㈱	破砕、圧縮	RP1	プラ	埋立	0.375 t	0.0018%	J社（管理型埋立）
	㈱KAIXIA	破砕、造粒固化	RP1	プラ	埋立	2.140 t	0.0104%	T社（管理型埋立）
処分委託（再資源化不可物）	㈱ティーワン	安定型埋立	RP1	プラ	埋立	0.900 t	0.0044%	
	㈲満山資源	安定型埋立	RP1	プラ	埋立	78.930 t	0.3825%	
	仙台環境開発㈱	管理型埋立	RP1	プラ	埋立	37.230 t	0.1804%	
	㈱北陸環境サービス	管理型埋立	RP1	プラ	埋立	1.030 t	0.0050%	
自社間移動	㈱エコワスプラント日の出リサイクルプラント第二	圧縮･梱包	RP1	プラ	—	2,414.350 t	11.6997%	日の出リサイクルプラント第二のフロー参照

廃プラスチック類

リサイクル種別	数量	割合
マテリアル	254.686 t	13.8%
ケミカル	28.920 t	1.6%
高効率熱回収	608.170 t	32.9%
サーマル	834.430 t	45.2%
単純焼却	0.000 t	0.0%
埋立	120.605 t	6.5%
合計	1,846.811 t	100.0%

あきる野リサイクルプラント

受入停止中

- 年度受入量 廃プラスチック類 0.000 t 0.000%
- 年度初処理前保管量 廃プラスチック類 0.000 t
- 年度末処理前保管量 廃プラスチック類 0.000 t
- 年度初処理後保管量 廃プラスチック類 0.000 t
- 年度処理量 破砕 0.000 t
- 年度末処理後保管量 廃プラスチック類 0.000 t

日の出リサイクルプラント第二

廃プラスチック類

- 年度受入量 廃プラスチック類 ########## 74.852%
- 年度初処理前保管量 廃プラスチック類 8.350 t
- 年度末処理前保管量 廃プラスチック類 20.220 t
- 年度初処理後保管量 廃プラスチック類 5.190 t
- 年度処理量 圧縮・梱包 2,402.840 t
- 年度末処理後保管量 廃プラスチック類 107.760 t

売却	㈱和円商事	プラスチック原料	RP2	プラ	マテリアル	64.710 t	0.3136%	
	麗源商事㈱	プラスチック原料	RP2	プラ	マテリアル	18.560 t	0.0899%	
処理委託	サンビルド㈱	プラスチック原料	RP2	プラ	マテリアル	14.860 t	0.0720%	
	㈱苫小牧清掃社	フォーミング材原料	RP2	プラ	ケミカル	36.890 t	0.1788%	
	エコセンター力南㈱	RPF製造	RP2	プラ	高効率熱回収	243.054 t	1.1778%	
	㈱東部開発	RPF製造	RP2	プラ	高効率熱回収	270.820 t	1.3124%	
	青木環境事業㈱	発電	RP2	プラ	サーマル	940.750 t	4.5588%	
	㈲築館クリーンセンター	温室利用	RP2	プラ	サーマル	261.550 t	1.2674%	
	UBE三菱セメント㈱	セメント原燃料	RP2	プラ	サーマル	41.440 t	0.2008%	
	㈱北陸環境サービス	発電	RP2	プラ	サーマル	136.090 t	0.6595%	
	エコセンター力南㈱	破砕、選別	RP2	プラ	埋立	162.036 t	0.7852%	E社（安定型埋立）
	エルテックサービス㈱	発電	RP2	プラ	サーマル	67.550 t	0.3273%	D社（二次製品として再生）
	サンビルド㈱	破砕、圧縮	RP2	プラ	埋立	24.870 t	0.1205%	J社（安定型埋立）、O社（管理型埋立）
	㈱富山環境整備	選別、破砕･選別、焼却	RP2	プラ	埋立	17.030 t	0.0825%	T社（管理型埋立）

廃プラスチック類

リサイクル種別	数量	割合
マテリアル	98.130 t	4.3%
ケミカル	36.890 t	1.6%
高効率熱回収	513.874 t	22.3%
サーマル	1,447.380 t	62.9%
単純焼却	0.000 t	0.0%
埋立	203.936 t	8.9%
合計	2,300.210 t	100.0%

紙くず

- 年度受入量 紙くず 215.440 t 6.678%
- 年度初処理前保管量 紙くず 0.480 t
- 年度末処理前保管量 紙くず 2.960 t
- 年度初処理後保管量 紙くず 1.160 t
- 年度処理量 圧縮・梱包 212.960 t
- 年度末処理後保管量 紙くず 4.680 t

処分委託	青木環境事業㈱	発電	RP2	紙	サーマル	135.320 t	0.6557%	
	㈲築館クリーンセンター	温室利用	RP2	紙	サーマル	40.540 t	0.1965%	
	エルテックサービス㈱	発電	RP2	紙	サーマル	10.180 t	0.0493%	D社（二次製品として再生）
	㈱北陸環境サービス	発電	RP2	紙	サーマル	17.850 t	0.0865%	
	サンビルド㈱	破砕、圧縮	RP2	紙	埋立	3.030 t	0.0147%	O社（管理型埋立）
	㈱富山環境整備	選別、破砕･選別、焼却	RP2	紙	埋立	2.540 t	0.0123%	T社（管理型埋立）

紙くず

リサイクル種別	数量	割合
マテリアル	0.000 t	0.0%
ケミカル	0.000 t	0.0%
高効率熱回収	0.000 t	0.0%
サーマル	203.890 t	97.3%
単純焼却	0.000 t	0.0%
埋立	5.570 t	2.7%
合計	209.460 t	100.0%

木くず

- 年度受入量 木くず 430.880 t 13.357%
- 年度初処理前保管量 木くず 0.960 t
- 年度末処理前保管量 木くず 5.920 t
- 年度初処理後保管量 木くず 2.320 t
- 年度処理量 圧縮・梱包 425.920 t
- 年度末処理後保管量 木くず 9.060 t

処分委託	青木環境事業㈱	発電	RP2	木	サーマル	270.640 t	1.3115%	
	エルテックサービス㈱	発電	RP2	木	サーマル	20.360 t	0.0987%	D社（二次製品として再生）
	㈲築館クリーンセンター	温室利用	RP2	木	サーマル	81.380 t	0.3944%	
	㈱北陸環境サービス	発電	RP2	木	サーマル	35.700 t	0.1730%	
	サンビルド㈱	破砕、圧縮	RP2	木	埋立	5.080 t	0.0246%	O社（管理型埋立）
	㈱富山環境整備	選別、破砕･選別、焼却	RP2	木	埋立	6.060 t	0.0294%	T社（管理型埋立）

木くず

リサイクル種別	数量	割合
マテリアル	0.000 t	0.0%
ケミカル	0.000 t	0.0%
高効率熱回収	0.000 t	0.0%
サーマル	408.080 t	97.3%
単純焼却	0.000 t	0.0%
埋立	11.140 t	2.7%
合計	419.220 t	100.0%

繊維くず

- 年度受入量 繊維くず 12.820 t 0.397%
- 年度初処理前保管量 繊維くず 0.250 t
- 年度末処理前保管量 繊維くず 1.000 t
- 年度初処理後保管量 繊維くず 0.000 t
- 年度処理量 圧縮・梱包 13.070 t
- 年度末処理後保管量 繊維くず 0.000 t

処分委託	㈲築館クリーンセンター	温室利用	RP2	繊維	サーマル	13.070 t	0.0633%

繊維くず

リサイクル種別	数量	割合
マテリアル	0.000 t	0.0%
ケミカル	0.000 t	0.0%
高効率熱回収	0.000 t	0.0%
サーマル	13.070 t	100.0%
単純焼却	0.000 t	0.0%
埋立	0.000 t	0.0%
合計	13.070 t	100.0%

ガラス陶磁器くず

- 年度受入量 ガラス陶磁器くず 152.120 t 4.715%
- 年度初処理前保管量 ガラス陶磁器くず 1.700 t
- 年度末処理前保管量 ガラス陶磁器くず 0.000 t
- 年度初処理後保管量 ガラス陶磁器くず 46.890 t
- 年度処理量 圧縮・梱包 153.820 t
- 年度末処理後保管量 ガラス陶磁器くず 56.420 t

処分委託（再資源化不可物）	大佐興業㈱	安定型埋立	RP2	ガラ陶	埋立	144.290 t	0.6992%

ガラス陶磁器くず

リサイクル種別	数量	割合
マテリアル	0.000 t	0.0%
ケミカル	0.000 t	0.0%
高効率熱回収	0.000 t	0.0%
サーマル	0.000 t	0.0%
単純焼却	0.000 t	0.0%
埋立	144.290 t	100.0%
合計	144.290 t	100.0%

施　設　名　称　：	本社・日の出リサイクルプラント第二
住　　所　：	東京都西多摩郡日の出町平井22番地10
撮　影　日　：	2025年2月28日

施　設　名　称　：	日の出リサイクルプラント
住　　所　：	東京都西多摩郡日の出町平井34番地1、34番地2、34番地10
撮　影　日　：	2025年2月28日

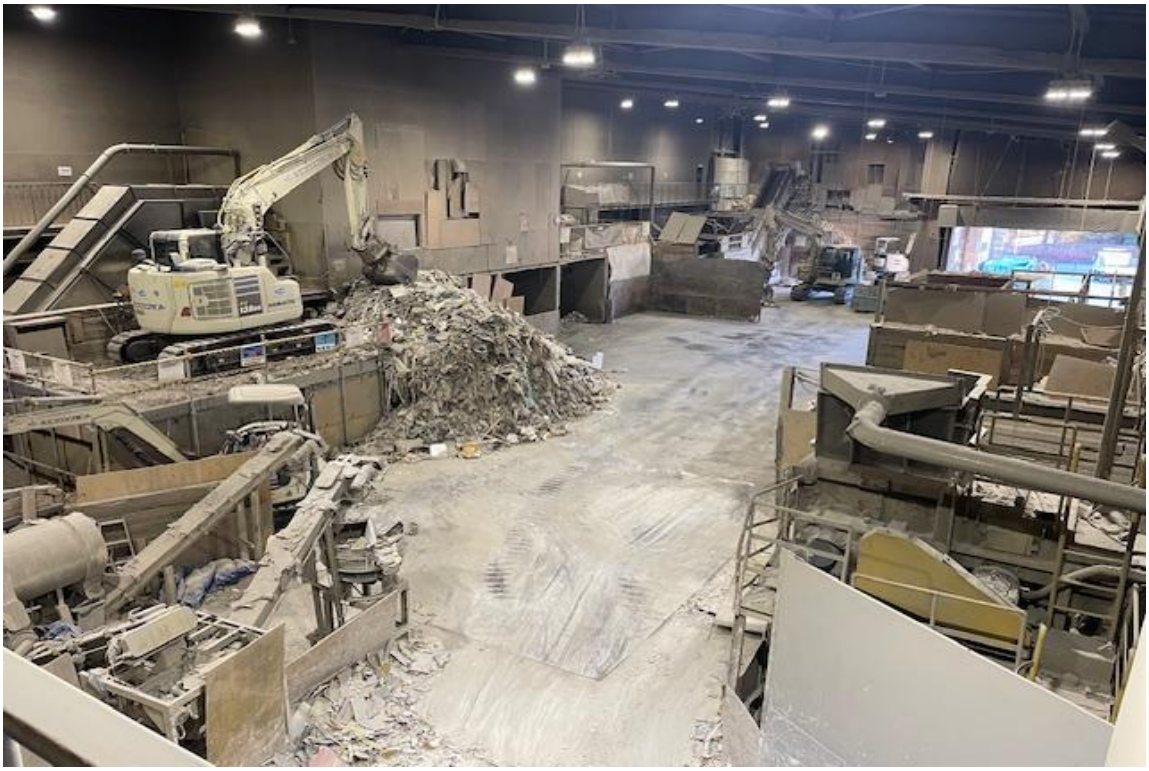

産業廃棄物の一連の処理の工程（令和7年2月）

廃棄物受入量	日の出リサイクルプラント		日の出リサイクルプラント第二		全施設	
	当月	累計	当月	累計	当月	累計
廃プラスチック類	309.588 t	3,911.202 t	175.540 t	2,147.460 t	485.128 t	6,058.662 t
紙くず	95.578 t	945.168 t	17.840 t	186.550 t	113.418 t	1,131.718 t
木くず	333.490 t	3,950.060 t	35.680 t	373.100 t	369.170 t	4,323.160 t
繊維くず	0.624 t	15.129 t	2.000 t	12.820 t	2.624 t	27.949 t
金属くず	61.859 t	790.284 t	0.000 t	0.000 t	61.859 t	790.284 t
ガラス陶磁器くず	330.087 t	3,725.721 t	10.740 t	139.780 t	340.827 t	3,865.501 t
がれき類	480.981 t	6,477.246 t	0.000 t	0.000 t	480.981 t	6,477.246 t
石膏ボード	240.425 t	2,947.904 t	0.000 t	0.000 t	240.425 t	2,947.904 t
合計	1,852.632 t	22,762.711 t	241.800 t	2,859.710 t	2,094.432 t	25,622.421 t

リサイクル種別	日の出リサイクルプラント		日の出リサイクルプラント第二		全施設（単月）		全施設（累計）	
	数量	割合	数量	割合	数量	割合	数量	割合
マテリアル	1,585.562 t	74.4%	12.870 t	6.8%	1,598.432 t	68.9%	14,547.448 t	63.3%
ケミカル	0.000 t	0.0%	0.000 t	0.0%	0.000 t	0.0%	65.810 t	0.3%
高効率熱回収	40.440 t	1.9%	42.986 t	22.7%	83.426 t	3.6%	1,029.626 t	4.5%
サーマル	381.780 t	17.9%	86.050 t	45.5%	467.830 t	20.2%	5,629.730 t	24.5%
単純焼却	0.000 t	0.0%	0.000 t	0.0%	0.000 t	0.0%	0.000 t	0.0%
埋立	122.918 t	5.8%	47.114 t	24.9%	170.032 t	7.3%	1,695.402 t	7.4%
合計	2,130.700 t	100.0%	189.020 t	100.0%	2,319.720 t	100.0%	22,968.016 t	100.0%

※自社工場への移動搬出数量除く。

日の出リサイクルプラント

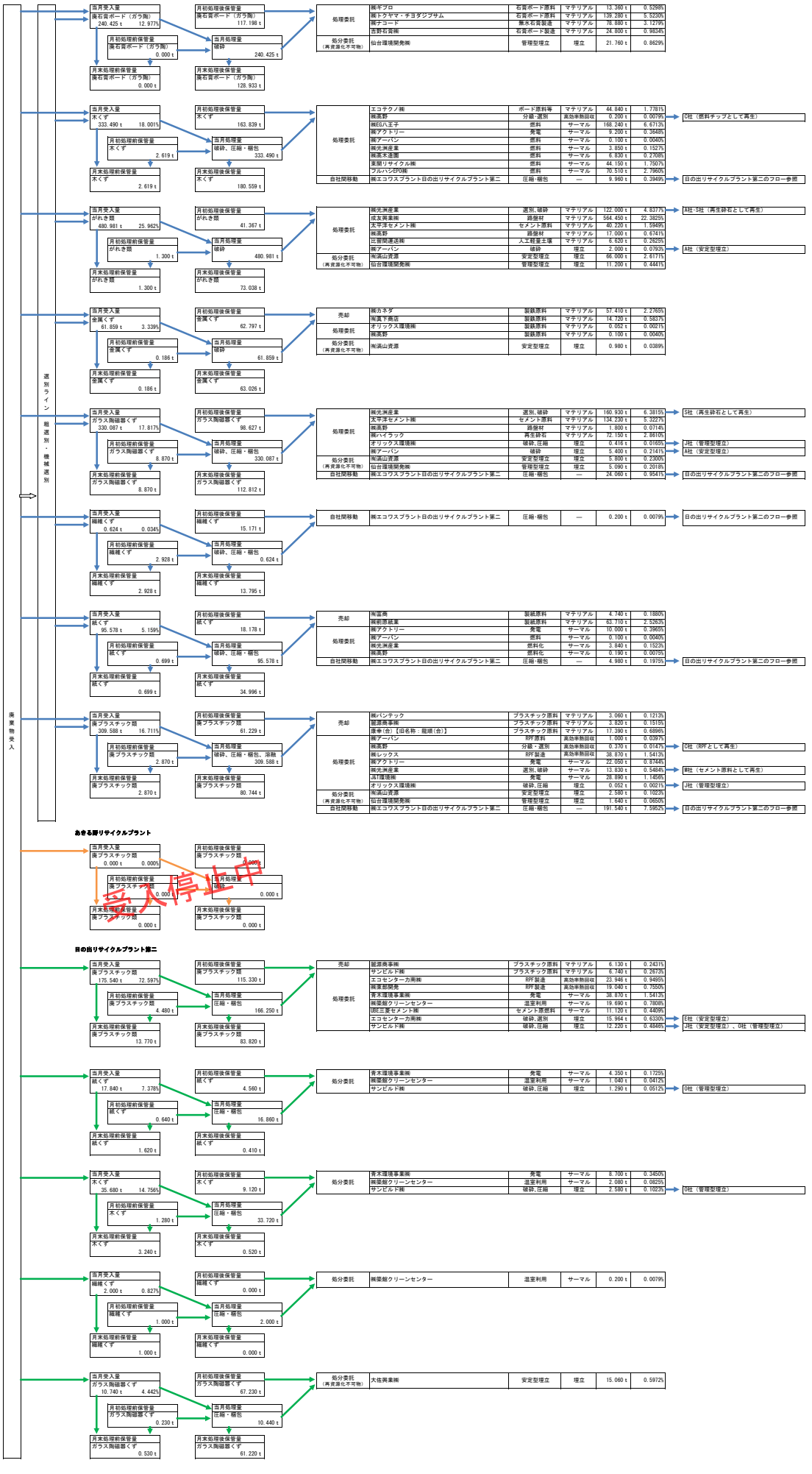

施　設　名　称　：	本社・日の出リサイクルプラント第二
住　　所　：	東京都西多摩郡日の出町平井22番地10
撮　影　日　：	2025年1月31日

施　設　名　称　：	日の出リサイクルプラント
住　　所　：	東京都西多摩郡日の出町平井34番地1、34番地2、34番地10
撮　影　日　：	2025年1月31日

産業廃棄物の一連の処理の工程（令和7年1月）

廃棄物受入量	日の出リサイクルプラント		日の出リサイクルプラント第二		全施設	
	当月	累計	当月	累計	当月	累計
廃プラスチック類	294.370 t	3.601.614 t	182.920 t	1.971.920 t	477.290 t	5.573.534 t
紙くず	76.376 t	849.590 t	19.980 t	168.710 t	96.356 t	1.018.300 t
木くず	309.156 t	3.616.570 t	39.960 t	337.420 t	349.116 t	3.953.990 t
繊維くず	0.948 t	14.502 t	0.900 t	10.820 t	1.848 t	25.322 t
金属くず	73.786 t	728.425 t	0.000 t	0.000 t	73.786 t	728.425 t
ガラス陶磁器くず	285.833 t	3.395.634 t	10.780 t	129.040 t	296.613 t	3.524.674 t
がれき類	415.751 t	5.996.265 t	0.000 t	0.000 t	415.751 t	5.996.265 t
石膏ボード	215.486 t	2.707.479 t	0.000 t	0.000 t	215.486 t	2.707.479 t
合計	1.671.706 t	20.910.079 t	254.540 t	2.617.910 t	1.926.246 t	23.527.989 t

リサイクル種別	日の出リサイクルプラント		日の出リサイクルプラント第二		全施設（単月）		全施設（累計）	
	数量	割合	数量	割合	数量	割合	数量	割合
マテリアル	1.061.180 t	74.1%	10.560 t	4.5%	1.071.740 t	64.2%	12.949.016 t	62.7%
ケミカル	4.470 t	0.3%	0.000 t	0.0%	4.470 t	0.3%	65.810 t	0.3%
高効率熱回収	38.400 t	2.7%	12.120 t	5.1%	50.520 t	3.0%	946.200 t	4.6%
サーマル	246.410 t	17.2%	188.980 t	79.9%	435.370 t	26.1%	5.161.900 t	25.0%
単純焼却	0.000 t	0.0%	0.000 t	0.0%	0.000 t	0.0%	0.000 t	0.0%
埋立	81.400 t	5.7%	24.740 t	10.5%	106.140 t	6.4%	1.525.370 t	7.4%
合計	1.431.860 t	100.0%	236.380 t	100.0%	1.668.240 t	100.0%	20.648.296 t	100.0%

※自社工場への移動搬出数量除く。

日の出リサイクルプラント

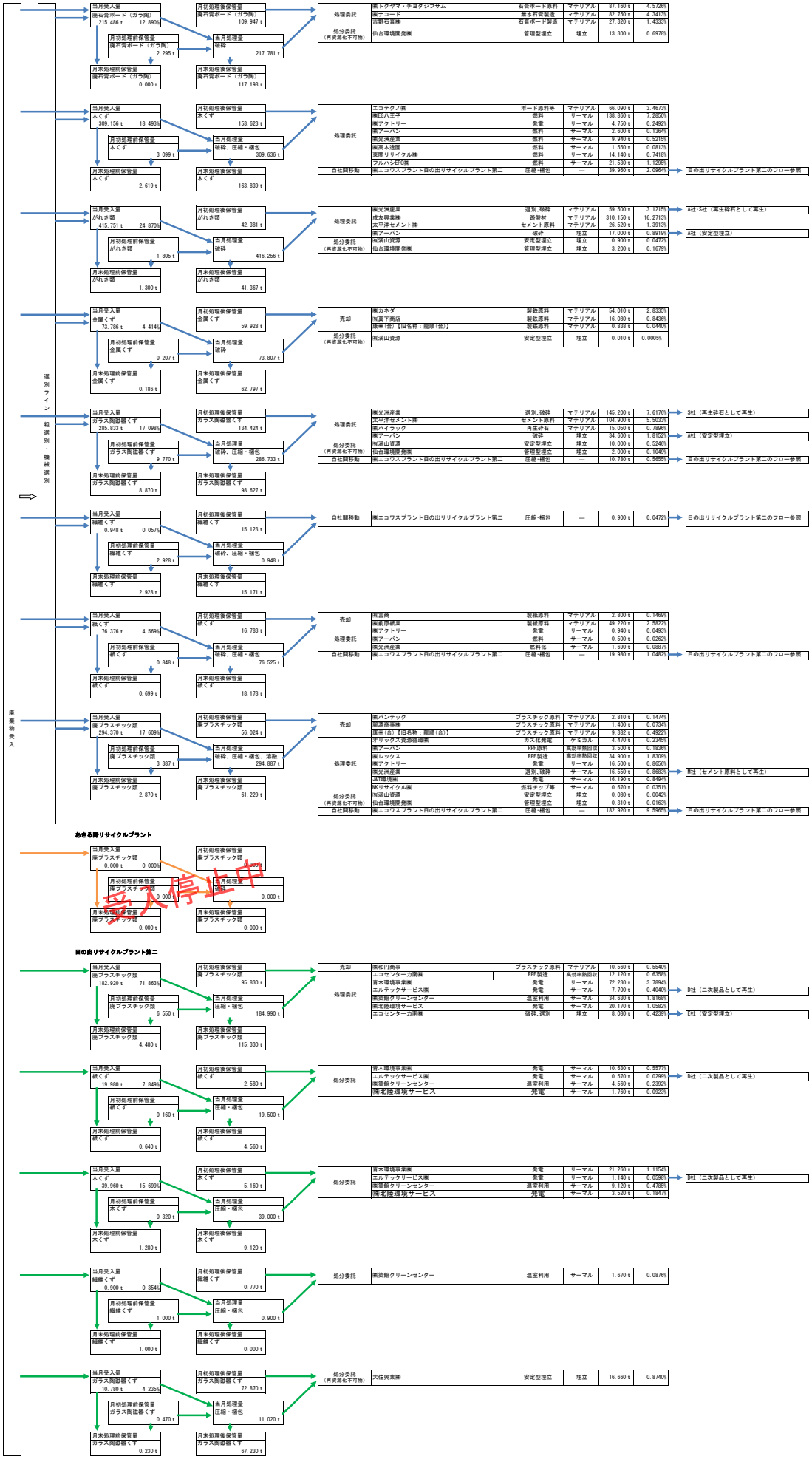

廃石膏ボード（ガラ陶）

リサイクル種別	数量	割合
マテリアル	197.230 t	93.7%
ケミカル	0.000 t	0.0%
高効率熱回収	0.000 t	0.0%
サーマル	0.000 t	0.0%
単純焼却	0.000 t	0.0%
埋立	13.300 t	6.3%
合計	210.530 t	100.0%

木くず

リサイクル種別	数量	割合
マテリアル	66.090 t	25.5%
ケミカル	0.000 t	0.0%
高効率熱回収	0.000 t	0.0%
サーマル	193.370 t	74.5%
単純焼却	0.000 t	0.0%
埋立	0.000 t	0.0%
合計	259.460 t	100.0%

がれき類

リサイクル種別	数量	割合
マテリアル	396.170 t	94.9%
ケミカル	0.000 t	0.0%
高効率熱回収	0.000 t	0.0%
サーマル	0.000 t	0.0%
単純焼却	0.000 t	0.0%
埋立	21.100 t	5.1%
合計	417.270 t	100.0%

金属くず

リサイクル種別	数量	割合
マテリアル	70.928 t	100.0%
ケミカル	0.000 t	0.0%
高効率熱回収	0.000 t	0.0%
サーマル	0.000 t	0.0%
単純焼却	0.000 t	0.0%
埋立	0.010 t	0.0%
合計	70.938 t	100.0%

ガラス陶磁器くず

リサイクル種別	数量	割合
マテリアル	265.150 t	85.1%
ケミカル	0.000 t	0.0%
高効率熱回収	0.000 t	0.0%
サーマル	0.000 t	0.0%
単純焼却	0.000 t	0.0%
埋立	46.600 t	14.9%
合計	311.750 t	100.0%

繊維くず

リサイクル種別	数量	割合
マテリアル	0.000 t	0.0%
ケミカル	0.000 t	0.0%
高効率熱回収	0.000 t	0.0%
サーマル	0.000 t	0.0%
単純焼却	0.000 t	0.0%
埋立	0.000 t	0.0%
合計	0.000 t	0.0%

紙くず

リサイクル種別	数量	割合
マテリアル	52.020 t	94.3%
ケミカル	0.000 t	0.0%
高効率熱回収	0.000 t	0.0%
サーマル	3.130 t	5.7%
単純焼却	0.000 t	0.0%
埋立	0.000 t	0.0%
合計	55.150 t	100.0%

廃プラスチック類

リサイクル種別	数量	割合
マテリアル	13.592 t	12.7%
ケミカル	4.470 t	4.2%
高効率熱回収	38.400 t	36.0%
サーマル	49.910 t	46.7%
単純焼却	0.000 t	0.0%
埋立	0.390 t	0.4%
合計	106.762 t	100.0%

廃プラスチック類

リサイクル種別	数量	割合
マテリアル	10.560 t	6.4%
ケミカル	0.000 t	0.0%
高効率熱回収	12.120 t	7.3%
サーマル	134.730 t	81.4%
単純焼却	0.000 t	0.0%
埋立	8.080 t	4.9%
合計	165.490 t	100.0%

紙くず

リサイクル種別	数量	割合
マテリアル	0.000 t	0.0%
ケミカル	0.000 t	0.0%
高効率熱回収	0.000 t	0.0%
サーマル	17.520 t	100.0%
単純焼却	0.000 t	0.0%
埋立	0.000 t	0.0%
合計	17.520 t	100.0%

木くず

リサイクル種別	数量	割合
マテリアル	0.000 t	0.0%
ケミカル	0.000 t	0.0%
高効率熱回収	0.000 t	0.0%
サーマル	35.040 t	100.0%
単純焼却	0.000 t	0.0%
埋立	0.000 t	0.0%
合計	35.040 t	100.0%

繊維くず

リサイクル種別	数量	割合
マテリアル	0.000 t	0.0%
ケミカル	0.000 t	0.0%
高効率熱回収	0.000 t	0.0%
サーマル	1.670 t	100.0%
単純焼却	0.000 t	0.0%
埋立	0.000 t	0.0%
合計	1.670 t	100.0%

ガラス陶磁器くず

リサイクル種別	数量	割合
マテリアル	0.000 t	0.0%
ケミカル	0.000 t	0.0%
高効率熱回収	0.000 t	0.0%
サーマル	0.000 t	0.0%
単純焼却	0.000 t	0.0%
埋立	16.660 t	100.0%
合計	16.660 t	100.0%

施　設　名　称　：	本社・日の出リサイクルプラント第二
住　　所　：	東京都西多摩郡日の出町平井22番地10
撮　影　日　：	2024年12月28日

施　設　名　称　：	日の出リサイクルプラント
住　　所　：	東京都西多摩郡日の出町平井34番地1、34番地2、34番地10
撮　影　日　：	2024年12月28日

産業廃棄物の一連の処理の工程（令和6年12月）

廃棄物受入量	日の出リサイクルプラント		日の出リサイクルプラント第二		全施設	
	当月	累計	当月	累計	当月	累計
廃プラスチック類	364.963 t	3,307.244 t	211.460 t	1,789.530 t	576.423 t	5,096.774 t
紙くず	91.895 t	773.214 t	23.000 t	148.810 t	114.895 t	922.024 t
木くず	420.434 t	3,307.414 t	46.000 t	297.620 t	466.434 t	3,605.034 t
繊維くず	0.744 t	13.554 t	1.200 t	9.150 t	1.944 t	22.704 t
金属くず	76.934 t	654.639 t	0.000 t	0.000 t	76.934 t	654.639 t
ガラス陶磁器くず	358.992 t	3,109.801 t	16.060 t	118.260 t	375.052 t	3,228.061 t
がれき類	588.408 t	5,580.514 t	0.000 t	0.000 t	588.408 t	5,580.514 t
石膏ボード	249.169 t	2,491.993 t	0.000 t	0.000 t	249.169 t	2,491.993 t
合計	2,151.539 t	19,238.373 t	297.720 t	2,363.370 t	2,449.259 t	21,601.743 t

リサイクル種別	日の出リサイクルプラント		日の出リサイクルプラント第二		全施設（単月）		全施設（累計）	
	数量	割合	数量	割合	数量	割合	数量	割合
マテリアル	1,311.586 t	73.3%	7.760 t	2.1%	1,319.346 t	61.4%	11,877.276 t	62.6%
ケミカル	0.000 t	0.0%	0.000 t	0.0%	0.000 t	0.0%	61.340 t	0.3%
高効率熱回収	42.730 t	2.4%	23.280 t	6.4%	66.010 t	3.1%	895.680 t	4.7%
サーマル	338.820 t	18.9%	314.690 t	87.1%	653.510 t	30.4%	4,726.530 t	24.9%
単純焼却	0.000 t	0.0%	0.000 t	0.0%	0.000 t	0.0%	0.000 t	0.0%
埋立	95.230 t	5.3%	15.520 t	4.3%	110.750 t	5.2%	1,419.230 t	7.5%
合計	1,788.366 t	100.0%	361.250 t	100.0%	2,149.616 t	100.0%	18,980.056 t	100.0%

※自社工場への移動搬出数量除く。

廃棄物受入

日の出リサイクルプラント

選別ライン・粗選別・機械選別

廃石膏ボード（ガラ陶）

- 当月受入量 廃石膏ボード（ガラ陶） 249.169 t 11.581%
- 月初処理前保管量 廃石膏ボード（ガラ陶） 0.000 t
- 月末処理前保管量 廃石膏ボード（ガラ陶） 2.295 t
- 月初処理後保管量 廃石膏ボード（ガラ陶） 91.743 t
- 当月処理量 破砕 246.874 t
- 月末処理後保管量 廃石膏ボード（ガラ陶） 109.947 t

処理委託	㈱トクヤマ・チヨダジプサム	石膏ボード原料	マテリアル	84.480 t	3.4519%
	㈱ナコード	無水石膏製造	マテリアル	111.960 t	4.5748%
	吉野石膏㈱	石膏ボード製造	マテリアル	30.230 t	1.2352%
処分委託（再資源化不可物）	仙台環境開発㈱	管理型埋立	埋立	2.000 t	0.0817%

廃石膏ボード（ガラ陶）

リサイクル種別	数量	割合
マテリアル	226.670 t	99.1%
ケミカル	0.000 t	0.0%
高効率熱回収	0.000 t	0.0%
サーマル	0.000 t	0.0%
単純焼却	0.000 t	0.0%
埋立	2.000 t	0.9%
合計	228.670 t	100.0%

木くず

- 当月受入量 木くず 420.434 t 19.541%
- 月初処理前保管量 木くず 2.619 t
- 月末処理前保管量 木くず 3.099 t
- 月初処理後保管量 木くず 98.709 t
- 当月処理量 破砕、圧縮・梱包 419.954 t
- 月末処理後保管量 木くず 153.463 t

処理委託	エコテクノ㈱	ボード原料等	マテリアル	53.570 t	2.1889%
	㈱EG八王子	燃料	サーマル	111.580 t	4.5592%
	㈱アクトリー	発電	サーマル	2.430 t	0.0993%
	㈱アーバン	燃料	サーマル	0.810 t	0.0331%
	㈱光洲産業	燃料	サーマル	2.360 t	0.0964%
	㈱高木造園	燃料	サーマル	22.590 t	0.9230%
	東関リサイクル㈱	燃料	サーマル	45.030 t	1.8400%
	フルハシEPO㈱	燃料	サーマル	80.830 t	3.3028%
自社間移動	㈱エコワスプラント日の出リサイクルプラント第二	圧縮･梱包	—	46.000 t	1.8796%

→ 日の出リサイクルプラント第二のフロー参照

木くず

リサイクル種別	数量	割合
マテリアル	53.570 t	16.8%
ケミカル	0.000 t	0.0%
高効率熱回収	0.000 t	0.0%
サーマル	265.630 t	83.2%
単純焼却	0.000 t	0.0%
埋立	0.000 t	0.0%
合計	319.200 t	100.0%

がれき類

- 当月受入量 がれき類 588.408 t 27.348%
- 月初処理前保管量 がれき類 1.300 t
- 月末処理前保管量 がれき類 1.805 t
- 月初処理後保管量 がれき類 79.678 t
- 当月処理量 破砕 587.903 t
- 月末処理後保管量 がれき類 42.381 t

処理委託	㈱光洲産業	選別、破砕	マテリアル	104.700 t	4.2781%
	成友興業㈱	路盤材	マテリアル	450.100 t	18.3914%
	太平洋セメント㈱	セメント原料	マテリアル	41.480 t	1.6949%
	比留間運送㈱	人工軽量土壌	マテリアル	3.820 t	0.1561%
	㈱アーバン	破砕	埋立	24.000 t	0.9807%
処分委託（再資源化不可物）	㈲満山資源	安定型埋立	埋立	0.900 t	0.0368%
	仙台環境開発㈱	管理型埋立	埋立	0.200 t	0.0082%

→ A社･S社（再生砕石として再生）（㈱光洲産業）
→ A社（安定型埋立）（㈱アーバン）

がれき類

リサイクル種別	数量	割合
マテリアル	600.100 t	96.0%
ケミカル	0.000 t	0.0%
高効率熱回収	0.000 t	0.0%
サーマル	0.000 t	0.0%
単純焼却	0.000 t	0.0%
埋立	25.100 t	4.0%
合計	625.200 t	100.0%

金属くず

- 当月受入量 金属くず 76.934 t 3.576%
- 月初処理前保管量 金属くず 0.186 t
- 月末処理前保管量 金属くず 0.207 t
- 月初処理後保管量 金属くず 58.613 t
- 当月処理量 破砕 76.913 t
- 月末処理後保管量 金属くず 59.928 t

売却	㈱カネダ	製鉄原料	マテリアル	63.470 t	2.5934%
	㈲真下商店	製鉄原料	マテリアル	10.610 t	0.4335%
	康幸(合)【旧名称：龍順(合)】	製鉄原料	マテリアル	1.488 t	0.0608%
処分委託（再資源化不可物）	㈲満山資源	安定型埋立	埋立	0.030 t	0.0012%

金属くず

リサイクル種別	数量	割合
マテリアル	75.568 t	100.0%
ケミカル	0.000 t	0.0%
高効率熱回収	0.000 t	0.0%
サーマル	0.000 t	0.0%
単純焼却	0.000 t	0.0%
埋立	0.030 t	0.0%
合計	75.598 t	100.0%

ガラス陶磁器くず

- 当月受入量 ガラス陶磁器くず 358.992 t 16.685%
- 月初処理前保管量 ガラス陶磁器くず 7.060 t
- 月末処理前保管量 ガラス陶磁器くず 9.770 t
- 月初処理後保管量 ガラス陶磁器くず 121.902 t
- 当月処理量 破砕、圧縮・梱包 356.282 t
- 月末処理後保管量 ガラス陶磁器くず 134.424 t

処理委託	㈱光洲産業	選別、破砕	マテリアル	132.300 t	5.4059%
	太平洋セメント㈱	セメント原料	マテリアル	112.000 t	4.5764%
	㈱ハイラック	再生砕石	マテリアル	31.740 t	1.2969%
	㈱アーバン	破砕	埋立	33.000 t	1.3484%
処分委託（再資源化不可物）	㈲満山資源	安定型埋立	埋立	18.460 t	0.7543%
	仙台環境開発㈱	管理型埋立	埋立	0.200 t	0.0082%
自社間移動	㈱エコワスプラント日の出リサイクルプラント第二	圧縮･梱包	—	16.060 t	0.6562%

→ S社（再生砕石として再生）（㈱光洲産業）
→ A社（安定型埋立）（㈱アーバン）
→ 日の出リサイクルプラント第二のフロー参照（自社間移動）

ガラス陶磁器くず

リサイクル種別	数量	割合
マテリアル	276.040 t	84.2%
ケミカル	0.000 t	0.0%
高効率熱回収	0.000 t	0.0%
サーマル	0.000 t	0.0%
単純焼却	0.000 t	0.0%
埋立	51.660 t	15.8%
合計	327.700 t	100.0%

繊維くず

- 当月受入量 繊維くず 0.744 t 0.035%
- 月初処理前保管量 繊維くず 2.928 t
- 月末処理前保管量 繊維くず 2.928 t
- 月初処理後保管量 繊維くず 16.349 t
- 当月処理量 破砕、圧縮・梱包 0.744 t
- 月末処理後保管量 繊維くず 15.893 t

自社間移動	㈱エコワスプラント日の出リサイクルプラント第二	圧縮･梱包	—	1.200 t	0.0490%

→ 日の出リサイクルプラント第二のフロー参照

繊維くず

リサイクル種別	数量	割合
マテリアル	0.000 t	0.0%
ケミカル	0.000 t	0.0%
高効率熱回収	0.000 t	0.0%
サーマル	0.000 t	0.0%
単純焼却	0.000 t	0.0%
埋立	0.000 t	0.0%
合計	0.000 t	0.0%

紙くず

- 当月受入量 紙くず 91.895 t 4.271%
- 月初処理前保管量 紙くず 0.699 t
- 月末処理前保管量 紙くず 0.848 t
- 月初処理後保管量 紙くず 8.527 t
- 当月処理量 破砕、圧縮・梱包 91.746 t
- 月末処理後保管量 紙くず 16.703 t

売却	㈲富商	製紙原料	マテリアル	3.570 t	0.1459%
	㈱前原紙業	製紙原料	マテリアル	52.750 t	2.1554%
処理委託	㈱アクトリー	発電	サーマル	2.150 t	0.0879%
	㈱アーバン	燃料	サーマル	0.380 t	0.0155%
	㈱光洲産業	燃料化	サーマル	1.720 t	0.0703%
自社間移動	㈱エコワスプラント日の出リサイクルプラント第二	圧縮･梱包	—	23.000 t	0.9398%

→ 日の出リサイクルプラント第二のフロー参照

紙くず

リサイクル種別	数量	割合
マテリアル	56.320 t	93.0%
ケミカル	0.000 t	0.0%
高効率熱回収	0.000 t	0.0%
サーマル	4.250 t	7.0%
単純焼却	0.000 t	0.0%
埋立	0.000 t	0.0%
合計	60.570 t	100.0%

廃プラスチック類

- 当月受入量 廃プラスチック類 364.963 t 16.963%
- 月初処理前保管量 廃プラスチック類 2.870 t
- 月末処理前保管量 廃プラスチック類 3.387 t
- 月初処理後保管量 廃プラスチック類 53.936 t
- 当月処理量 破砕、圧縮・梱包、溶融 364.446 t
- 月末処理後保管量 廃プラスチック類 55.494 t

売却	㈱パンテック	プラスチック原料	マテリアル	1.510 t	0.0617%
	康幸(合)【旧名称：龍順(合)】	プラスチック原料	マテリアル	21.808 t	0.8911%
処理委託	㈱アーバン	RPF原料	高効率熱回収	6.500 t	0.2656%
	㈱レックス	RPF製造	高効率熱回収	36.230 t	1.4804%
	㈱アクトリー	発電	サーマル	28.000 t	1.1441%
	㈱光洲産業	選別、破砕	サーマル	22.900 t	0.9357%
	J&T環境㈱	発電	サーマル	18.040 t	0.7371%
処分委託（再資源化不可物）	㈲満山資源	安定型埋立	埋立	9.090 t	0.3714%
	仙台環境開発㈱	管理型埋立	埋立	7.350 t	0.3003%
自社間移動	㈱エコワスプラント日の出リサイクルプラント第二	圧縮･梱包	—	211.460 t	8.6404%

→ M社（セメント原料として再生）（㈱光洲産業）
→ 日の出リサイクルプラント第二のフロー参照（自社間移動）

廃プラスチック類

リサイクル種別	数量	割合
マテリアル	23.318 t	15.4%
ケミカル	0.000 t	0.0%
高効率熱回収	42.730 t	28.2%
サーマル	68.940 t	45.5%
単純焼却	0.000 t	0.0%
埋立	16.440 t	10.9%
合計	151.428 t	100.0%

あきる野リサイクルプラント

受入停止中

- 当月受入量 廃プラスチック類 0.000 t 0.000%
- 月初処理前保管量 廃プラスチック類 0.000 t
- 月末処理前保管量 廃プラスチック類 0.000 t
- 月初処理後保管量 廃プラスチック類 0.000 t
- 当月処理量 破砕 0.000 t
- 月末処理後保管量 廃プラスチック類 0.000 t

日の出リサイクルプラント第二

廃プラスチック類

- 当月受入量 廃プラスチック類 211.460 t 71.026%
- 月初処理前保管量 廃プラスチック類 14.840 t
- 月末処理前保管量 廃プラスチック類 6.550 t
- 月初処理後保管量 廃プラスチック類 167.910 t
- 当月処理量 圧縮・梱包 219.750 t
- 月末処理後保管量 廃プラスチック類 96.360 t

売却	㈱和円商事	プラスチック原料	マテリアル	7.760 t	0.3171%
処理委託	エコセンター力南㈱	RPF製造	高効率熱回収	23.280 t	0.9512%
	青木環境事業㈱	発電	サーマル	136.480 t	5.5767%
	エルテックサービス㈱	発電	サーマル	17.780 t	0.7265%
	㈱築館クリーンセンター	温室利用	サーマル	46.220 t	1.8886%
	㈱北陸環境サービス	発電	サーマル	31.050 t	1.2687%
	UBE三菱セメント㈱	セメント原燃料	サーマル	13.210 t	0.5398%
	エコセンター力南㈱	破砕、選別	埋立	15.520 t	0.6342%

→ D社（二次製品として再生）（エルテックサービス㈱）
→ E社（安定型埋立）（エコセンター力南㈱）

廃プラスチック類

リサイクル種別	数量	割合
マテリアル	7.760 t	2.7%
ケミカル	0.000 t	0.0%
高効率熱回収	23.280 t	8.0%
サーマル	244.740 t	84.0%
単純焼却	0.000 t	0.0%
埋立	15.520 t	5.3%
合計	291.300 t	100.0%

紙くず

- 当月受入量 紙くず 23.000 t 7.725%
- 月初処理前保管量 紙くず 1.910 t
- 月末処理前保管量 紙くず 0.160 t
- 月初処理後保管量 紙くず 0.740 t
- 当月処理量 圧縮・梱包 24.750 t
- 月末処理後保管量 紙くず 2.660 t

処分委託	青木環境事業㈱	発電	サーマル	12.290 t	0.5022%
	エルテックサービス㈱	発電	サーマル	2.690 t	0.1099%
	㈱築館クリーンセンター	温室利用	サーマル	5.410 t	0.2211%
	㈱北陸環境サービス	発電	サーマル	2.440 t	0.0997%

→ D社（二次製品として再生）（エルテックサービス㈱）

紙くず

リサイクル種別	数量	割合
マテリアル	0.000 t	0.0%
ケミカル	0.000 t	0.0%
高効率熱回収	0.000 t	0.0%
サーマル	22.830 t	100.0%
単純焼却	0.000 t	0.0%
埋立	0.000 t	0.0%
合計	22.830 t	100.0%

木くず

- 当月受入量 木くず 46.000 t 15.451%
- 月初処理前保管量 木くず 3.820 t
- 月末処理前保管量 木くず 0.320 t
- 月初処理後保管量 木くず 1.480 t
- 当月処理量 圧縮・梱包 49.500 t
- 月末処理後保管量 木くず 5.320 t

処分委託	青木環境事業㈱	発電	サーマル	24.580 t	1.0044%
	エルテックサービス㈱	発電	サーマル	5.380 t	0.2198%
	㈱築館クリーンセンター	温室利用	サーマル	10.820 t	0.4421%
	㈱北陸環境サービス	発電	サーマル	4.880 t	0.1994%

→ D社（二次製品として再生）（エルテックサービス㈱）

木くず

リサイクル種別	数量	割合
マテリアル	0.000 t	0.0%
ケミカル	0.000 t	0.0%
高効率熱回収	0.000 t	0.0%
サーマル	45.660 t	100.0%
単純焼却	0.000 t	0.0%
埋立	0.000 t	0.0%
合計	45.660 t	100.0%

繊維くず

- 当月受入量 繊維くず 1.200 t 0.403%
- 月初処理前保管量 繊維くず 1.000 t
- 月末処理前保管量 繊維くず 1.000 t
- 月初処理後保管量 繊維くず 0.260 t
- 当月処理量 圧縮・梱包 1.200 t
- 月末処理後保管量 繊維くず 0.000 t

処分委託	㈲築館クリーンセンター	温室利用	サーマル	1.460 t	0.0729%

繊維くず

リサイクル種別	数量	割合
マテリアル	0.000 t	0.0%
ケミカル	0.000 t	0.0%
高効率熱回収	0.000 t	0.0%
サーマル	1.460 t	100.0%
単純焼却	0.000 t	0.0%
埋立	0.000 t	0.0%
合計	1.460 t	100.0%

ガラス陶磁器くず

- 当月受入量 ガラス陶磁器くず 16.060 t 5.394%
- 月初処理前保管量 ガラス陶磁器くず 0.440 t
- 月末処理前保管量 ガラス陶磁器くず 0.470 t
- 月初処理後保管量 ガラス陶磁器くず 56.840 t
- 当月処理量 圧縮・梱包 16.030 t
- 月末処理後保管量 ガラス陶磁器くず 72.870 t

ガラス陶磁器くず

リサイクル種別	数量	割合
マテリアル	0.000 t	0.0%
ケミカル	0.000 t	0.0%
高効率熱回収	0.000 t	0.0%
サーマル	0.000 t	0.0%
単純焼却	0.000 t	0.0%
埋立	0.000 t	0.0%
合計	0.000 t	0.0%

施　設　名　称　：	本社・日の出リサイクルプラント第二
住　　所　：	東京都西多摩郡日の出町平井22番地10
撮　影　日　：	2024年11月30日

施　設　名　称　：	日の出リサイクルプラント
住　　所　：	東京都西多摩郡日の出町平井34番地1、34番地2、34番地10
撮　影　日　：	2024年11月30日

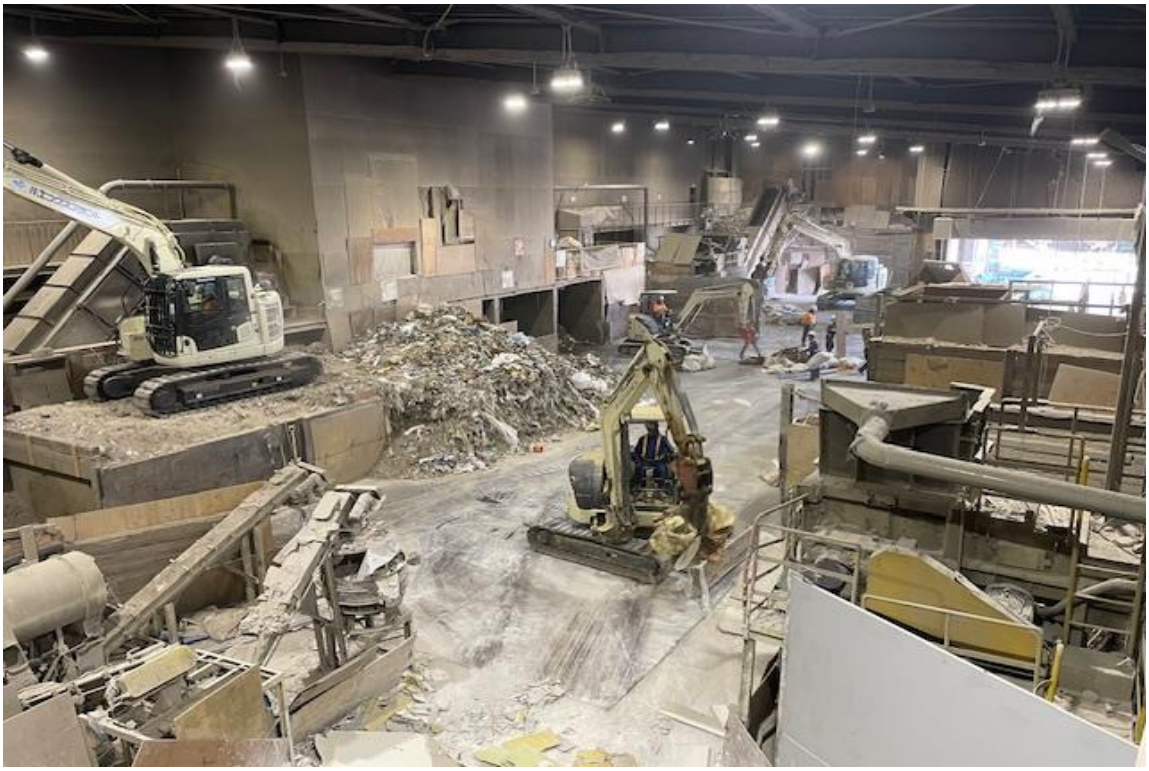

産業廃棄物の一連の処理の工程（令和6年11月）

廃棄物受入量	日の出リサイクルプラント		日の出リサイクルプラント第二		全施設	
	当月	累計	当月	累計	当月	累計
廃プラスチック類	380.760 t	2,942.281 t	252.720 t	1,578.070 t	633.480 t	4,520.351 t
紙くず	87.743 t	681.319 t	28.000 t	125.810 t	115.743 t	807.129 t
木くず	395.123 t	2,886.980 t	56.000 t	251.620 t	451.123 t	3,138.600 t
繊維くず	1.302 t	12.810 t	0.760 t	7.950 t	2.062 t	20.760 t
金属くず	77.076 t	577.705 t	0.000 t	0.000 t	77.076 t	577.705 t
ガラス陶磁器くず	422.004 t	2,750.809 t	9.950 t	102.200 t	431.954 t	2,853.009 t
がれき類	576.255 t	4,992.106 t	0.000 t	0.000 t	576.255 t	4,992.106 t
石膏ボード	283.373 t	2,242.824 t	0.000 t	0.000 t	283.373 t	2,242.824 t
合計	2,223.636 t	17,086.834 t	347.430 t	2,065.650 t	2,571.066 t	19,152.484 t

リサイクル種別	日の出リサイクルプラント			日の出リサイクルプラント第二		全施設（単月）		全施設（累計）	
	数量	割合		数量	割合	数量	割合	数量	割合
マテリアル	1,417.525 t	74.9%		6.330 t	1.8%	1,423.855 t	63.7%	10,557.930 t	62.7%
ケミカル	0.000 t	0.0%		0.000 t	0.0%	0.000 t	0.0%	61.340 t	0.4%
高効率熱回収	41.870 t	2.2%		72.172 t	21.0%	114.042 t	5.1%	829.670 t	4.9%
サーマル	310.130 t	16.4%		226.280 t	65.8%	536.410 t	24.0%	4,073.020 t	24.2%
単純焼却	0.000 t	0.0%		0.000 t	0.0%	0.000 t	0.0%	0.000 t	0.0%
埋立	122.411 t	6.5%		39.248 t	11.4%	161.659 t	7.2%	1,308.480 t	7.8%
合計	1,891.936 t	100.0%		344.030 t	100.0%	2,235.966 t	100.0%	16,830.440 t	100.0%

※自社工場への移動搬出数量除く。

日の出リサイクルプラント

廃棄物受入　選別ライン　粗選別・機械選別

廃石膏ボード（ガラ陶）

項目	品目	数量	割合
当月受入量	廃石膏ボード（ガラ陶）	283.373 t	12.744%
月初処理前保管量	廃石膏ボード（ガラ陶）	1.305 t	
月末処理前保管量	廃石膏ボード（ガラ陶）	0.000 t	
月初処理後保管量	廃石膏ボード（ガラ陶）	94.285 t	
当月処理量	破砕	284.678 t	
月末処理後保管量	廃石膏ボード（ガラ陶）	91.743 t	

処理委託	㈱ギプロ	石膏ボード原料	RP1	石膏	マテリアル	3.350 t	0.1297%	
	㈱トクヤマ・チヨダジプサム	石膏ボード原料	RP1	石膏	マテリアル	76.320 t	2.9543%	
	㈱ナコード	無水石膏製造	RP1	石膏	マテリアル	152.450 t	5.9011%	
	吉野石膏㈱	石膏ボード製造	RP1	石膏	マテリアル	29.600 t	1.1458%	
処分委託（再資源化不可物）	仙台環境開発㈱	管理型埋立	RP1	石膏	埋立	25.500 t	0.9871%	

廃石膏ボード（ガラ陶）

リサイクル種別	数量	割合
マテリアル	261.720 t	91.1%
ケミカル	0.000 t	0.0%
高効率熱回収	0.000 t	0.0%
サーマル	0.000 t	0.0%
単純焼却	0.000 t	0.0%
埋立	25.500 t	8.9%
合計	287.220 t	100.0%

木くず

項目	品目	数量	割合
当月受入量	木くず	395.123 t	17.769%
月初処理前保管量	木くず	2.699 t	
月末処理前保管量	木くず	2.619 t	
月初処理後保管量	木くず	69.846 t	
当月処理量	破砕、圧縮・梱包	395.203 t	
月末処理後保管量	木くず	98.709 t	

処理委託	エコテクノ㈱	ボード原料等	RP1	木	マテリアル	75.180 t	2.9101%	
	㈱EG八王子	燃料	RP1	木	サーマル	129.150 t	4.9992%	
	㈱アクトリー	発電	RP1	木	サーマル	1.150 t	0.0445%	
	㈱アーバン	燃料	RP1	木	サーマル	0.420 t	0.0163%	
	㈱光洲産業	燃料	RP1	木	サーマル	2.530 t	0.0979%	
	㈱高木造園	燃料	RP1	木	サーマル	10.400 t	0.4026%	
	東関リサイクル㈱	燃料	RP1	木	サーマル	43.740 t	1.6931%	
	フルハシEPO㈱	燃料	RP1	木	サーマル	47.770 t	1.8491%	
自社間移動	㈱エコワスプラント日の出リサイクルプラント第二	圧縮･梱包	RP1	木	―	56.000 t	2.1677%	日の出リサイクルプラント第二のフロー参照

木くず

リサイクル種別	数量	割合
マテリアル	75.180 t	24.2%
ケミカル	0.000 t	0.0%
高効率熱回収	0.000 t	0.0%
サーマル	235.160 t	75.8%
単純焼却	0.000 t	0.0%
埋立	0.000 t	0.0%
合計	310.340 t	100.0%

がれき類

項目	品目	数量	割合
当月受入量	がれき類	576.255 t	25.915%
月初処理前保管量	がれき類	1.805 t	
月末処理前保管量	がれき類	1.300 t	
月初処理後保管量	がれき類	113.298 t	
当月処理量	破砕	576.760 t	
月末処理後保管量	がれき類	79.678 t	

処理委託	㈱光洲産業	選別、破砕	RP1	がれき	マテリアル	106.400 t	4.1186%	A社･S社（再生砕石として再生）
	成友興業㈱	路盤材	RP1	がれき	マテリアル	385.200 t	14.9106%	
	太平洋セメント㈱	セメント原料	RP1	がれき	マテリアル	55.840 t	2.1615%	
	比留間運送㈱	人工軽量土壌	RP1	がれき	マテリアル	3.960 t	0.1533%	
	㈱ハイラック	再生砕石	RP1	がれき	マテリアル	8.280 t	0.3205%	
	㈱アーバン	破砕	RP1	がれき	埋立	25.500 t	0.9871%	A社（安定型埋立）
処分委託（再資源化不可物）	㈲満山資源	安定型埋立	RP1	がれき	埋立	21.200 t	0.8206%	
	仙台環境開発㈱	管理型埋立	RP1	がれき	埋立	4.000 t	0.1548%	

がれき類

リサイクル種別	数量	割合
マテリアル	559.680 t	91.7%
ケミカル	0.000 t	0.0%
高効率熱回収	0.000 t	0.0%
サーマル	0.000 t	0.0%
単純焼却	0.000 t	0.0%
埋立	50.700 t	8.3%
合計	610.380 t	100.0%

金属くず

項目	品目	数量	割合
当月受入量	金属くず	77.076 t	3.466%
月初処理前保管量	金属くず	0.186 t	
月末処理前保管量	金属くず	0.186 t	
月初処理後保管量	金属くず	57.906 t	
当月処理量	破砕	77.076 t	
月末処理後保管量	金属くず	58.613 t	

売却	㈱カネダ	製鉄原料	RP1	金属	マテリアル	64.390 t	2.4925%	
	㈲真下商店	製鉄原料	RP1	金属	マテリアル	11.600 t	0.4490%	
	康幸(合)【旧名称：龍順(合)】	製鉄原料	RP1	金属	マテリアル	0.310 t	0.0120%	
処理委託	オリックス環境㈱	製鉄原料	RP1	金属	マテリアル	0.019 t	0.0007%	
処分委託（再資源化不可物）	㈲満山資源	安定型埋立	RP1	金属	埋立	0.050 t	0.0019%	

金属くず

リサイクル種別	数量	割合
マテリアル	76.319 t	99.9%
ケミカル	0.000 t	0.0%
高効率熱回収	0.000 t	0.0%
サーマル	0.000 t	0.0%
単純焼却	0.000 t	0.0%
埋立	0.050 t	0.1%
合計	76.369 t	100.0%

ガラス陶磁器くず

項目	品目	数量	割合
当月受入量	ガラス陶磁器くず	422.004 t	18.978%
月初処理前保管量	ガラス陶磁器くず	7.060 t	
月末処理前保管量	ガラス陶磁器くず	7.060 t	
月初処理後保管量	ガラス陶磁器くず	93.580 t	
当月処理量	破砕、圧縮・梱包	422.004 t	
月末処理後保管量	ガラス陶磁器くず	121.902 t	

処理委託	㈱光洲産業	選別、破砕	RP1	ガラ陶	マテリアル	194.600 t	7.5327%	S社（再生砕石として再生）
	太平洋セメント㈱	セメント原料	RP1	ガラ陶	マテリアル	112.300 t	4.3470%	
	㈱ハイラック	再生砕石	RP1	ガラ陶	マテリアル	45.140 t	1.7473%	
	オリックス環境㈱	破砕、圧縮	RP1	ガラ陶	埋立	0.152 t	0.0059%	J社（管理型埋立）
	㈱アーバン	破砕	RP1	ガラ陶	埋立	18.900 t	0.7316%	A社（安定型埋立）
処分委託（再資源化不可物）	㈲満山資源	安定型埋立	RP1	ガラ陶	埋立	10.200 t	0.3948%	
	仙台環境開発㈱	管理型埋立	RP1	ガラ陶	埋立	2.440 t	0.0944%	
自社間移動	㈱エコワスプラント日の出リサイクルプラント第二	圧縮･梱包	RP1	ガラ陶	―	9.950 t	0.3852%	日の出リサイクルプラント第二のフロー参照

ガラス陶磁器くず

リサイクル種別	数量	割合
マテリアル	352.040 t	91.7%
ケミカル	0.000 t	0.0%
高効率熱回収	0.000 t	0.0%
サーマル	0.000 t	0.0%
単純焼却	0.000 t	0.0%
埋立	31.692 t	8.3%
合計	383.732 t	100.0%

繊維くず

項目	品目	数量	割合
当月受入量	繊維くず	1.302 t	0.059%
月初処理前保管量	繊維くず	2.928 t	
月末処理前保管量	繊維くず	2.928 t	
月初処理後保管量	繊維くず	15.807 t	
当月処理量	破砕、圧縮・梱包	1.302 t	
月末処理後保管量	繊維くず	16.349 t	

自社間移動	㈱エコワスプラント日の出リサイクルプラント第二	圧縮･梱包	RP1	繊維	―	0.760 t	0.0294%	日の出リサイクルプラント第二のフロー参照

繊維くず

リサイクル種別	数量	割合
マテリアル	0.000 t	0.0%
ケミカル	0.000 t	0.0%
高効率熱回収	0.000 t	0.0%
サーマル	0.000 t	0.0%
単純焼却	0.000 t	0.0%
埋立	0.000 t	0.0%
合計	0.000 t	0.0%

紙くず

項目	品目	数量	割合
当月受入量	紙くず	87.743 t	3.946%
月初処理前保管量	紙くず	0.810 t	
月末処理前保管量	紙くず	0.699 t	
月初処理後保管量	紙くず	17.863 t	
当月処理量	破砕、圧縮・梱包	87.854 t	
月末処理後保管量	紙くず	8.527 t	

売却	㈲富商	製紙原料	RP1	紙	マテリアル	1.410 t	0.0546%	
	㈱前原紙業	製紙原料	RP1	紙	マテリアル	64.620 t	2.5014%	
処理委託	㈱アクトリー	発電	RP1	紙	サーマル	1.200 t	0.0465%	
	㈱アーバン	燃料	RP1	紙	サーマル	0.320 t	0.0124%	
	㈱光洲産業	燃料化	RP1	紙	サーマル	1.640 t	0.0635%	
自社間移動	㈱エコワスプラント日の出リサイクルプラント第二	圧縮･梱包	RP1	紙	―	28.000 t	1.0838%	日の出リサイクルプラント第二のフロー参照

紙くず

リサイクル種別	数量	割合
マテリアル	66.030 t	95.4%
ケミカル	0.000 t	0.0%
高効率熱回収	0.000 t	0.0%
サーマル	3.160 t	4.6%
単純焼却	0.000 t	0.0%
埋立	0.000 t	0.0%
合計	69.190 t	100.0%

廃プラスチック類

項目	品目	数量	割合
当月受入量	廃プラスチック類	380.760 t	17.123%
月初処理前保管量	廃プラスチック類	4.630 t	
月末処理前保管量	廃プラスチック類	2.870 t	
月初処理後保管量	廃プラスチック類	78.841 t	
当月処理量	破砕、圧縮・梱包、溶融	382.520 t	
月末処理後保管量	廃プラスチック類	53.936 t	

売却	㈱パンテック	プラスチック原料	RP1	プラ	マテリアル	2.600 t	0.1006%	
	麗源商事㈱	プラスチック原料	RP1	プラ	マテリアル	1.480 t	0.0573%	
	康幸(合)【旧名称：龍順(合)】	プラスチック原料	RP1	プラ	マテリアル	22.476 t	0.8700%	
処理委託	㈱アーバン	RPF原料	RP1	プラ	高効率熱回収	3.700 t	0.1432%	
	㈱レックス	RPF製造	RP1	プラ	高効率熱回収	38.170 t	1.4775%	
	㈱アクトリー	発電	RP1	プラ	サーマル	21.300 t	0.8245%	
	㈱光洲産業	選別、破砕	RP1	プラ	サーマル	25.360 t	0.9817%	M社（セメント原料として再生）
	J&T環境㈱	発電	RP1	プラ	サーマル	24.760 t	0.9584%	
	NKリサイクル㈱	燃料チップ等	RP1	プラ	サーマル	0.390 t	0.0151%	
	オリックス環境㈱	破砕、圧縮	RP1	プラ	埋立	0.019 t	0.0007%	J社（管理型埋立）
処分委託（再資源化不可物）	㈲満山資源	安定型埋立	RP1	プラ	埋立	10.140 t	0.3925%	
	仙台環境開発㈱	管理型埋立	RP1	プラ	埋立	4.310 t	0.1668%	
自社間移動	㈱エコワスプラント日の出リサイクルプラント第二	圧縮･梱包	RP1	プラ	―	252.720 t	9.7825%	日の出リサイクルプラント第二のフロー参照

廃プラスチック類

リサイクル種別	数量	割合
マテリアル	26.556 t	17.2%
ケミカル	0.000 t	0.0%
高効率熱回収	41.870 t	27.1%
サーマル	71.810 t	46.4%
単純焼却	0.000 t	0.0%
埋立	14.469 t	9.4%
合計	154.705 t	100.0%

あきる野リサイクルプラント

受入停止中

項目	品目	数量	割合
当月受入量	廃プラスチック類	0.000 t	0.000%
月初処理前保管量	廃プラスチック類	0.000 t	
月末処理前保管量	廃プラスチック類	0.000 t	
月初処理後保管量	廃プラスチック類	0.000 t	
当月処理量	破砕	0.000 t	
月末処理後保管量	廃プラスチック類	0.000 t	

日の出リサイクルプラント第二

廃プラスチック類

項目	品目	数量	割合
当月受入量	廃プラスチック類	252.720 t	72.740%
月初処理前保管量	廃プラスチック類	27.470 t	
月末処理前保管量	廃プラスチック類	14.840 t	
月初処理後保管量	廃プラスチック類	114.170 t	
当月処理量	圧縮・梱包	265.350 t	
月末処理後保管量	廃プラスチック類	167.910 t	

売却	㈱和円商事	プラスチック原料	RP2	プラ	マテリアル	6.330 t	0.2450%	
処理委託	エコセンター力南㈱	RPF製造	RP2	プラ	高効率熱回収	12.192 t	0.4719%	
	㈱東部開発	RPF製造	RP2	プラ	高効率熱回収	59.980 t	2.3218%	
	青木環境事業㈱	発電	RP2	プラ	サーマル	73.190 t	2.8331%	
	エルテックサービス㈱	発電	RP2	プラ	サーマル	9.310 t	0.3604%	D社（二次製品として再生）
	㈱築館クリーンセンター	温室利用	RP2	プラ	サーマル	26.770 t	1.0362%	
	㈱北陸環境サービス	発電	RP2	プラ	サーマル	8.400 t	0.3252%	
	エコセンター力南㈱	破砕、選別	RP2	プラ	埋立	8.128 t	0.3146%	E社（安定型埋立）
	㈱富山環境整備	選別、破砕･選別、焼却	RP2	プラ	埋立	7.310 t	0.2830%	T社（管理型埋立）

廃プラスチック類

リサイクル種別	数量	割合
マテリアル	6.330 t	3.0%
ケミカル	0.000 t	0.0%
高効率熱回収	72.172 t	34.1%
サーマル	117.670 t	55.6%
単純焼却	0.000 t	0.0%
埋立	15.438 t	7.3%
合計	211.610 t	100.0%

紙くず

項目	品目	数量	割合
当月受入量	紙くず	28.000 t	8.059%
月初処理前保管量	紙くず	3.770 t	
月末処理前保管量	紙くず	1.910 t	
月初処理後保管量	紙くず	8.760 t	
当月処理量	圧縮・梱包	29.860 t	
月末処理後保管量	紙くず	0.740 t	

処分委託	青木環境事業㈱	発電	RP2	紙	サーマル	25.830 t	0.9998%	
	エルテックサービス㈱	発電	RP2	紙	サーマル	1.170 t	0.0453%	D社（二次製品として再生）
	㈱築館クリーンセンター	温室利用	RP2	紙	サーマル	7.690 t	0.2977%	
	㈱北陸環境サービス	発電	RP2	紙	サーマル	1.180 t	0.0457%	
	㈱富山環境整備	選別、破砕･選別、焼却	RP2	紙	埋立	2.010 t	0.0778%	T社（管理型埋立）

紙くず

リサイクル種別	数量	割合
マテリアル	0.000 t	0.0%
ケミカル	0.000 t	0.0%
高効率熱回収	0.000 t	0.0%
サーマル	35.870 t	94.7%
単純焼却	0.000 t	0.0%
埋立	2.010 t	5.3%
合計	37.880 t	100.0%

木くず

項目	品目	数量	割合
当月受入量	木くず	56.000 t	16.118%
月初処理前保管量	木くず	7.540 t	
月末処理前保管量	木くず	3.820 t	
月初処理後保管量	木くず	17.520 t	
当月処理量	圧縮・梱包	59.720 t	
月末処理後保管量	木くず	1.480 t	

処分委託	青木環境事業㈱	発電	RP2	木	サーマル	51.660 t	1.9997%	
	エルテックサービス㈱	発電	RP2	木	サーマル	2.340 t	0.0906%	D社（二次製品として再生）
	㈱築館クリーンセンター	温室利用	RP2	木	サーマル	15.380 t	0.5953%	
	㈱北陸環境サービス	発電	RP2	木	サーマル	2.360 t	0.0914%	
	㈱富山環境整備	選別、破砕･選別、焼却	RP2	木	埋立	4.020 t	0.1556%	T社（管理型埋立）

木くず

リサイクル種別	数量	割合
マテリアル	0.000 t	0.0%
ケミカル	0.000 t	0.0%
高効率熱回収	0.000 t	0.0%
サーマル	71.740 t	94.7%
単純焼却	0.000 t	0.0%
埋立	4.020 t	5.3%
合計	75.760 t	100.0%

繊維くず

項目	品目	数量	割合
当月受入量	繊維くず	0.760 t	0.219%
月初処理前保管量	繊維くず	1.300 t	
月末処理前保管量	繊維くず	1.000 t	
月初処理後保管量	繊維くず	0.200 t	
当月処理量	圧縮・梱包	1.060 t	
月末処理後保管量	繊維くず	0.260 t	

処分委託	㈲築館クリーンセンター	温室利用	RP2	繊維	サーマル	1.000 t	0.0500%

繊維くず

リサイクル種別	数量	割合
マテリアル	0.000 t	0.0%
ケミカル	0.000 t	0.0%
高効率熱回収	0.000 t	0.0%
サーマル	1.000 t	100.0%
単純焼却	0.000 t	0.0%
埋立	0.000 t	0.0%
合計	1.000 t	100.0%

ガラス陶磁器くず

項目	品目	数量	割合
当月受入量	ガラス陶磁器くず	9.950 t	2.864%
月初処理前保管量	ガラス陶磁器くず	0.400 t	
月末処理前保管量	ガラス陶磁器くず	0.440 t	
月初処理後保管量	ガラス陶磁器くず	64.710 t	
当月処理量	圧縮・梱包	9.910 t	
月末処理後保管量	ガラス陶磁器くず	56.840 t	

処分委託（再資源化不可物）	大佐興業㈱	安定型埋立	RP2	ガラ陶	埋立	17.780 t	0.6882%

ガラス陶磁器くず

リサイクル種別	数量	割合
マテリアル	0.000 t	0.0%
ケミカル	0.000 t	0.0%
高効率熱回収	0.000 t	0.0%
サーマル	0.000 t	0.0%
単純焼却	0.000 t	0.0%
埋立	17.780 t	100.0%
合計	17.780 t	100.0%

施　設　名　称　：	本社・日の出リサイクルプラント第二
住　　所　：	東京都西多摩郡日の出町平井22番地10
撮　影　日　：	2024年10月31日

施　設　名　称　：	日の出リサイクルプラント
住　　所　：	東京都西多摩郡日の出町平井34番地1、34番地2、34番地10
撮　影　日　：	2024年10月31日

産業廃棄物の一連の処理の工程（令和6年10月）

廃棄物受入量	日の出リサイクルプラント		日の出リサイクルプラント第二		全施設	
	当月	累計	当月	累計	当月	累計
廃プラスチック類	513.968 t	2,561.521 t	333.740 t	1,325.350 t	847.708 t	3,886.871 t
紙くず	119.157 t	593.576 t	36.880 t	97.810 t	156.037 t	691.386 t
木くず	410.161 t	2,491.957 t	73.760 t	195.620 t	483.921 t	2,687.477 t
繊維くず	0.984 t	11.508 t	2.690 t	7.190 t	3.674 t	18.698 t
金属くず	80.672 t	500.629 t	0.000 t	0.000 t	80.672 t	500.629 t
ガラス陶磁器くず	388.446 t	2,328.805 t	9.610 t	92.250 t	398.056 t	2,421.055 t
がれき類	755.012 t	4,415.851 t	0.000 t	0.000 t	755.012 t	4,415.851 t
石膏ボード	319.614 t	1,959.451 t	0.000 t	0.000 t	319.614 t	1,959.451 t
合計	2,588.014 t	14,863.198 t	456.680 t	1,718.220 t	3,044.694 t	16,581.418 t

リサイクル種別	日の出リサイクルプラント		日の出リサイクルプラント第二		全施設（単月）		全施設（累計）	
	数量	割合	数量	割合	数量	割合	数量	割合
マテリアル	1,441.740 t	69.3%	12.630 t	4.0%	1,454.370 t	60.6%	9,134.075 t	62.6%
ケミカル	0.000 t	0.0%	0.000 t	0.0%	0.000 t	0.0%	61.340 t	0.4%
高効率熱回収	53.710 t	2.6%	51.500 t	18.0%	111.210 t	4.6%	715.628 t	4.9%
サーマル	345.460 t	16.6%	232.190 t	72.7%	577.650 t	24.1%	3,536.610 t	24.2%
単純焼却	0.000 t	0.0%	0.000 t	0.0%	0.000 t	0.0%	0.000 t	0.0%
埋立	240.900 t	11.6%	17.240 t	5.4%	258.140 t	10.7%	1,146.821 t	7.9%
合計	2,081.810 t	100.0%	319.760 t	100.0%	2,401.370 t	100.0%	14,594.474 t	100.0%

※自社工場への移動搬出数量除く。

日の出リサイクルプラント

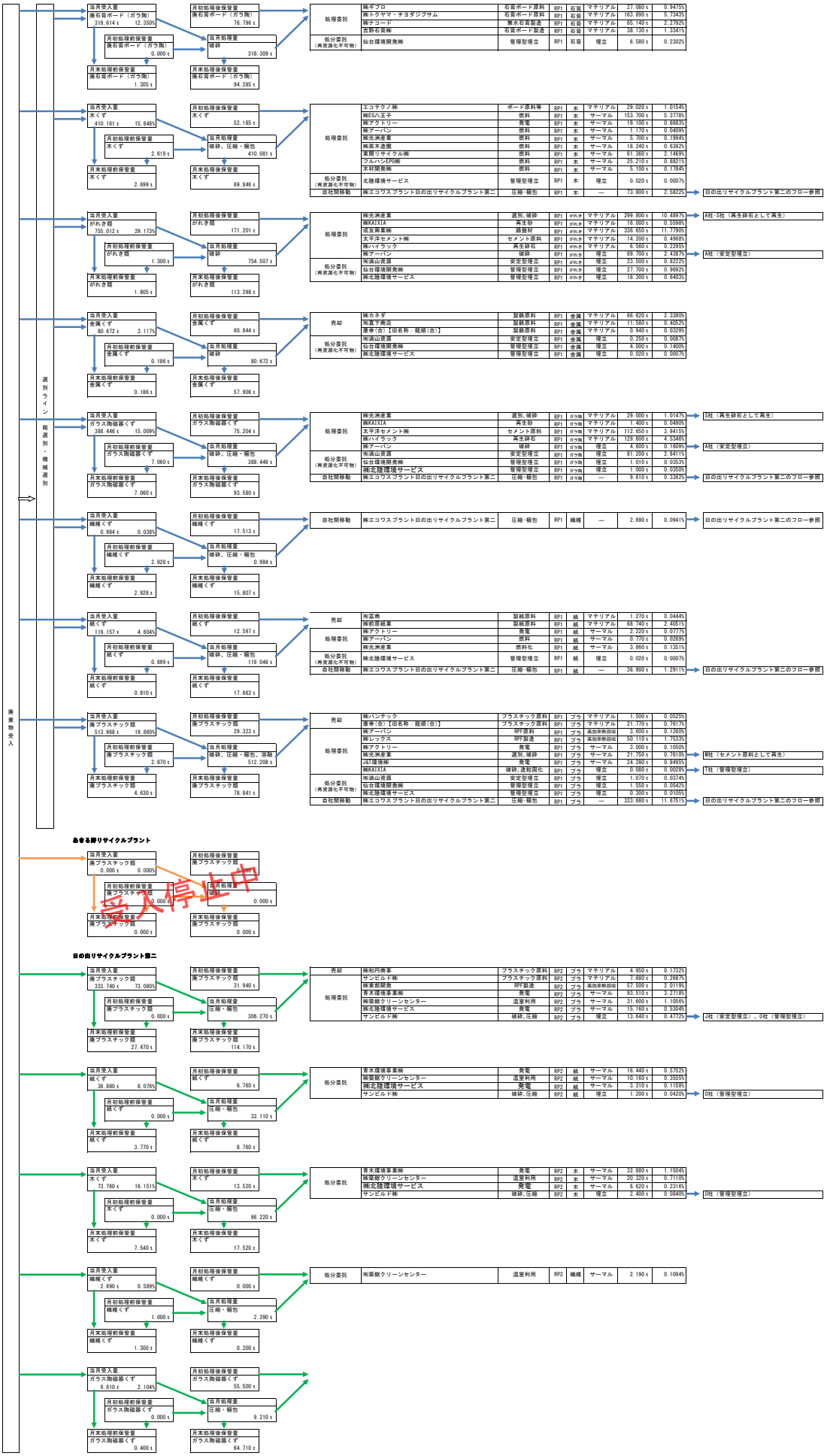

あさる跡リサイクルプラント

日の出リサイクルプラント第二

施　設　名　称　：	本社・日の出リサイクルプラント第二
住　　所　：	東京都西多摩郡日の出町平井22番地10
撮　影　日　：	2024年9月30日

施　設　名　称　：	日の出リサイクルプラント
住　　所　：	東京都西多摩郡日の出町平井34番地1、34番地2、34番地10
撮　影　日　：	2024年9月30日

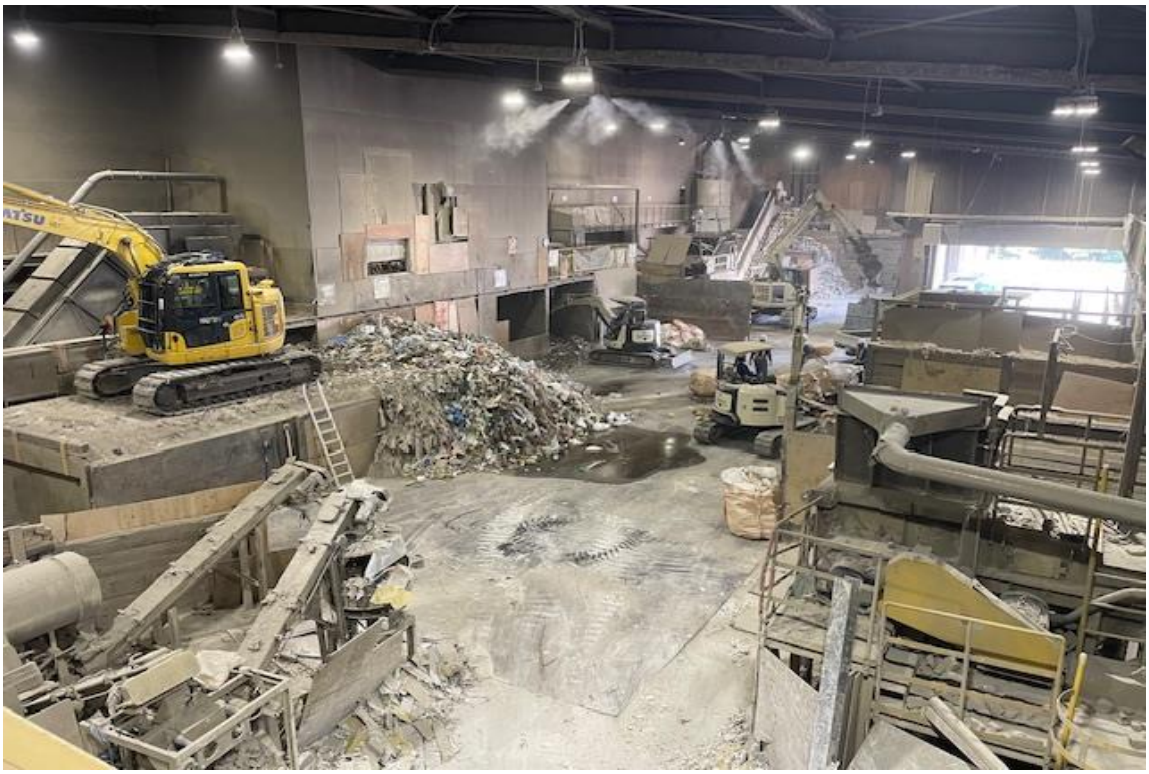

産業廃棄物の一連の処理の工程（令和6年9月）

廃棄物受入量	日の出リサイクルプラント		日の出リサイクルプラント第二		全施設	
	当月	累計	当月	累計	当月	累計
廃プラスチック類	325.584 t	2.047.553 t	195.660 t	991.610 t	521.244 t	3.039.163 t
紙くず	71.959 t	474.419 t	11.730 t	60.930 t	83.689 t	535.349 t
木くず	329.472 t	2.081.696 t	23.460 t	121.960 t	352.932 t	2.203.356 t
繊維くず	1.020 t	10.524 t	0.220 t	4.500 t	1.240 t	15.024 t
金属くず	70.720 t	419.957 t	0.000 t	0.000 t	70.720 t	419.957 t
ガラス陶磁器くず	315.482 t	1.940.359 t	13.450 t	82.640 t	328.932 t	2.022.999 t
がれき類	567.189 t	3.660.839 t	0.000 t	0.000 t	567.189 t	3.660.839 t
石膏ボード	254.377 t	1.639.837 t	0.000 t	0.000 t	254.377 t	1.639.837 t
合計	1.935.803 t	12.275.184 t	244.520 t	1.261.540 t	2.180.323 t	13.536.724 t

リサイクル種別	日の出リサイクルプラント		日の出リサイクルプラント第二		全施設（単月）		全施設（累計）	
	数量	割合	数量	割合	数量	割合	数量	割合
マテリアル	1.230.260 t	71.6%	10.030 t	4.2%	1.240.290 t	63.5%	7.679.705 t	63.0%
ケミカル	5.780 t	0.3%	17.090 t	7.2%	22.870 t	1.2%	61.340 t	0.5%
高効率熱回収	56.540 t	3.3%	30.436 t	12.9%	86.976 t	4.4%	604.418 t	5.0%
サーマル	347.350 t	20.2%	151.910 t	64.2%	499.260 t	25.5%	2.958.960 t	24.3%
単純焼却	0.000 t	0.0%	0.000 t	0.0%	0.000 t	0.0%	0.000 t	0.0%
埋立	77.954 t	4.5%	27.274 t	11.5%	105.228 t	5.4%	888.681 t	7.3%
合計	1.717.884 t	100.0%	236.740 t	100.0%	1.954.624 t	100.0%	12.193.104 t	100.0%

※自社工場への移動搬出数量除く。

日の出リサイクルプラント

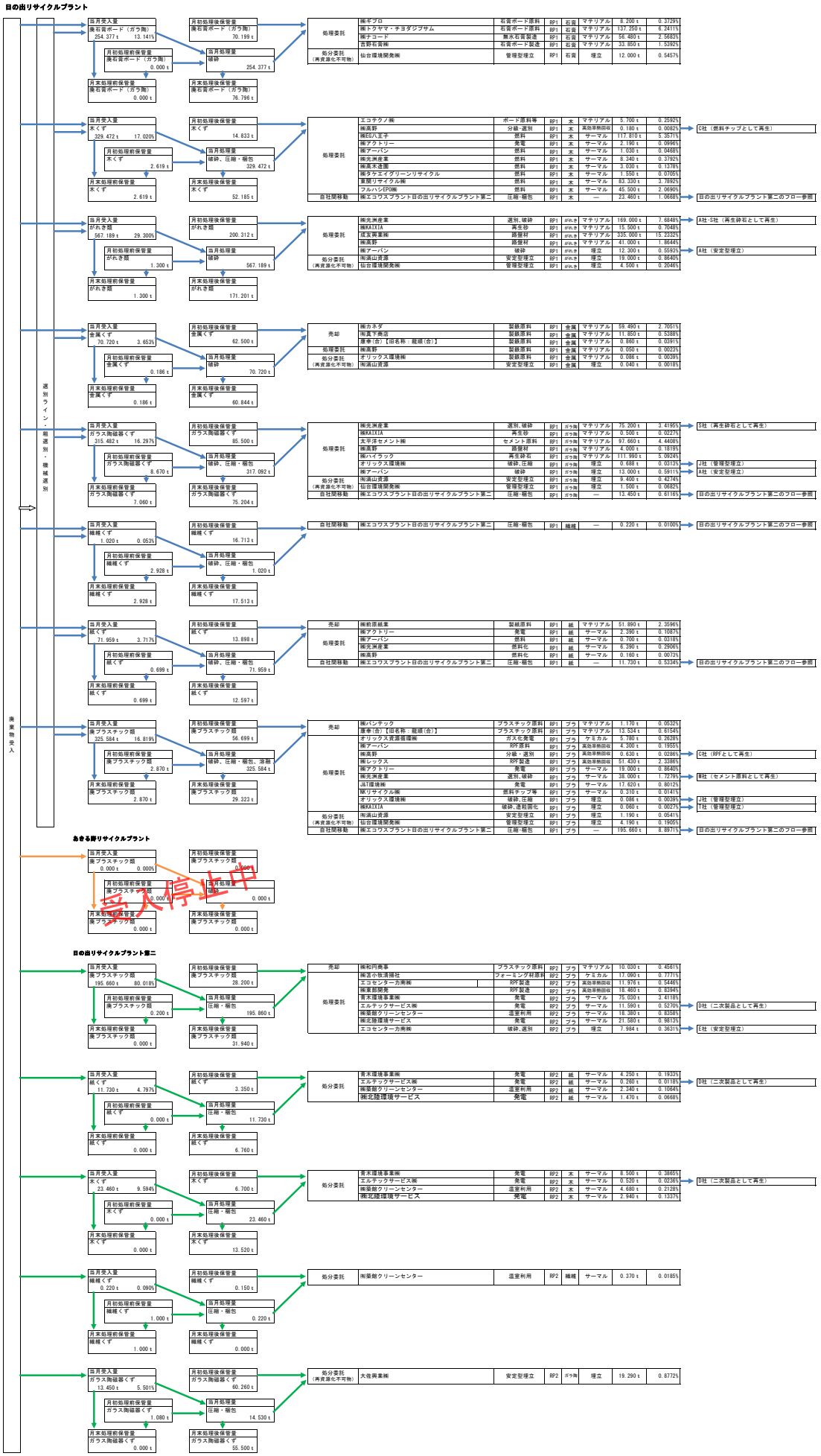

廃石膏ボード（ガラ陶）

リサイクル種別	数量	割合
マテリアル	235.780 t	95.2%
ケミカル	0.000 t	0.0%
高効率熱回収	0.000 t	0.0%
サーマル	0.000 t	0.0%
単純焼却	0.000 t	0.0%
埋立	12.000 t	4.8%
合計	247.780 t	100.0%

木くず

リサイクル種別	数量	割合
マテリアル	5.700 t	2.1%
ケミカル	0.000 t	0.0%
高効率熱回収	0.180 t	0.1%
サーマル	262.780 t	97.8%
単純焼却	0.000 t	0.0%
埋立	0.000 t	0.0%
合計	268.660 t	100.0%

がれき類

リサイクル種別	数量	割合
マテリアル	560.500 t	94.0%
ケミカル	0.000 t	0.0%
高効率熱回収	0.000 t	0.0%
サーマル	0.000 t	0.0%
単純焼却	0.000 t	0.0%
埋立	35.800 t	6.0%
合計	596.300 t	100.0%

金属くず

リサイクル種別	数量	割合
マテリアル	72.336 t	99.9%
ケミカル	0.000 t	0.0%
高効率熱回収	0.000 t	0.0%
サーマル	0.000 t	0.0%
単純焼却	0.000 t	0.0%
埋立	0.040 t	0.1%
合計	72.376 t	100.0%

ガラス陶磁器くず

リサイクル種別	数量	割合
マテリアル	289.350 t	92.2%
ケミカル	0.000 t	0.0%
高効率熱回収	0.000 t	0.0%
サーマル	0.000 t	0.0%
単純焼却	0.000 t	0.0%
埋立	24.588 t	7.8%
合計	313.938 t	100.0%

繊維くず

リサイクル種別	数量	割合
マテリアル	0.000 t	0.0%
ケミカル	0.000 t	0.0%
高効率熱回収	0.000 t	0.0%
サーマル	0.000 t	0.0%
単純焼却	0.000 t	0.0%
埋立	0.000 t	0.0%
合計	0.000 t	0.0%

紙くず

リサイクル種別	数量	割合
マテリアル	51.890 t	84.3%
ケミカル	0.000 t	0.0%
高効率熱回収	0.000 t	0.0%
サーマル	9.640 t	15.7%
単純焼却	0.000 t	0.0%
埋立	0.000 t	0.0%
合計	61.530 t	100.0%

廃プラスチック類

リサイクル種別	数量	割合
マテリアル	14.704 t	9.3%
ケミカル	5.780 t	3.7%
高効率熱回収	56.280 t	35.8%
サーマル	74.930 t	47.6%
単純焼却	0.000 t	0.0%
埋立	5.526 t	3.5%
合計	157.300 t	100.0%

あきる野リサイクルプラント

当月受入量 廃プラスチック類 0.000 t 0.000%
当月処理前保管量 廃プラスチック類 0.000 t
月末処理前保管量 廃プラスチック類 0.000 t
月初処理後保管量 廃プラスチック類 0.000 t
当月処理量 破砕 0.000 t
月末処理後保管量 廃プラスチック類 0.000 t

受入停止中

日の出リサイクルプラント第二

紙くず

リサイクル種別	数量	割合
マテリアル	0.000 t	0.0%
ケミカル	0.000 t	0.0%
高効率熱回収	0.000 t	0.0%
サーマル	8.320 t	100.0%
単純焼却	0.000 t	0.0%
埋立	0.000 t	0.0%
合計	8.320 t	100.0%

木くず

リサイクル種別	数量	割合
マテリアル	0.000 t	0.0%
ケミカル	0.000 t	0.0%
高効率熱回収	0.000 t	0.0%
サーマル	16.640 t	100.0%
単純焼却	0.000 t	0.0%
埋立	0.000 t	0.0%
合計	16.640 t	100.0%

繊維くず

リサイクル種別	数量	割合
マテリアル	0.000 t	0.0%
ケミカル	0.000 t	0.0%
高効率熱回収	0.000 t	0.0%
サーマル	0.370 t	100.0%
単純焼却	0.000 t	0.0%
埋立	0.000 t	0.0%
合計	0.370 t	100.0%

ガラス陶磁器くず

リサイクル種別	数量	割合
マテリアル	0.000 t	0.0%
ケミカル	0.000 t	0.0%
高効率熱回収	0.000 t	0.0%
サーマル	0.000 t	0.0%
単純焼却	0.000 t	0.0%
埋立	19.290 t	100.0%
合計	19.290 t	100.0%

産業廃棄物の一連の処理の工程（令和6年4月～令和6年9月）

廃棄物受入量	日の出リサイクルプラント	日の出リサイクルプラント第二	全施設
廃プラスチック類	1,660.754 t	748.890 t	2,409.644 t
紙くず	435.244 t	9.280 t	444.524 t
木くず	2,205.188 t	18.560 t	2,223.748 t
繊維くず	18.996 t	0.040 t	19.036 t
金属くず	469.475 t	0.000 t	469.475 t
ガラス陶磁器くず	2,154.012 t	114.310 t	2,268.322 t
がれき類	2,807.155 t	0.000 t	2,807.155 t
石膏ボード	1,895.152 t	0.000 t	1,895.152 t
合計	11,645.976 t	891.080 t	12,537.056 t

リサイクル種別	日の出リサイクルプラント			日の出リサイクルプラント第二		全施設（単月）	
	数量	割合		数量	割合	数量	割合
マテリアル	7,645.985 t	69.7%		44.760 t	3.7%	7,690.745 t	63.1%
ケミカル	24.450 t	0.2%		36.890 t	3.0%	61.340 t	0.5%
高効率熱回収	358.550 t	3.3%		245.868 t	20.1%	604.418 t	5.0%
サーマル	2,276.420 t	20.7%		682.540 t	55.9%	2,958.960 t	24.3%
単純焼却	0.000 t	0.0%		0.000 t	0.0%	0.000 t	0.0%
埋立	666.579 t	6.1%		211.062 t	17.3%	877.641 t	7.2%
合計	10,971.984 t	100.0%		1,221.120 t	100.0%	12,193.104 t	100.0%

※自社工場への移動搬出数量除く。

廃棄物受入

選別ライン・粗選別・機械選別

日の出リサイクルプラント

廃石膏ボード（ガラ陶）

- 4月～9月受入量 廃石膏ボード（ガラ陶） 1,895.152 t 46.219%
- 年度初処理後保管量 廃石膏ボード（ガラ陶） 91.161 t
- 年度初処理前保管量 廃石膏ボード（ガラ陶） 4.957 t
- 4月～9月処理量 破砕 1,899.964 t
- 9月末処理前保管量 廃石膏ボード（ガラ陶） 0.145 t
- 9月末処理後保管量 廃石膏ボード（ガラ陶） 161.945 t

処理委託	㈱ギプロ	石膏ボード原料	RP1	石膏	マテリアル	133.730 t	1.0931%	
	㈱トクヤマ・チヨダジプサム	石膏ボード原料	RP1	石膏	マテリアル	970.440 t	7.9326%	
	㈱ナコード	無水石膏製造	RP1	石膏	マテリアル	355.490 t	2.9059%	
	吉野石膏㈱	石膏ボード製造	RP1	石膏	マテリアル	153.150 t	1.2519%	
処分委託（再資源化不可物）	仙台環境開発㈱	管理型埋立	RP1	石膏	埋立	143.610 t	1.1739%	

廃石膏ボード（ガラ陶）

リサイクル種別	数量	割合
マテリアル	1,612.810 t	91.8%
ケミカル	0.000 t	0.0%
高効率熱回収	0.000 t	0.0%
サーマル	0.000 t	0.0%
単純焼却	0.000 t	0.0%
埋立	143.610 t	8.2%
合計	1,756.420 t	100.0%

木くず

- 4月～9月受入量 木くず 2,205.188 t 53.781%
- 年度初処理後保管量 木くず 148.025 t
- 年度初処理前保管量 木くず 5.940 t
- 4月～9月処理量 破砕、圧縮・梱包 2,205.184 t
- 9月末処理前保管量 木くず 5.944 t
- 9月末処理後保管量 木くず 112.089 t

処理委託	エコテクノ㈱	ボード原料等	RP1	木	マテリアル	212.760 t	1.7392%	
	㈱高野	分級・選別	RP1	木	高効率熱回収	0.840 t	0.0069%	C社（RPFとして再生）
	㈱EG八王子	燃料	RP1	木	サーマル	852.080 t	6.9651%	
	㈱アクトリー	発電	RP1	木	サーマル	42.400 t	0.3466%	
	㈱アーバン	燃料	RP1	木	サーマル	9.660 t	0.0790%	
	㈱光洲産業	燃料	RP1	木	サーマル	50.520 t	0.4130%	
	㈱きやま	破砕、破砕・圧縮、選別	RP1	木	サーマル	3.020 t	0.0247%	U社（セメント原料として再生）
	㈱高木造園	燃料	RP1	木	サーマル	84.050 t	0.6870%	
	㈱タケエイグリーンリサイクル	燃料	RP1	木	サーマル	5.210 t	0.0426%	
	東関リサイクル㈱	燃料	RP1	木	サーマル	322.670 t	2.6376%	
	フルハシEPO㈱	燃料	RP1	木	サーマル	346.360 t	2.8312%	
	木材開発㈱	燃料	RP1	木	サーマル	10.170 t	0.0831%	
自社間移動	㈱エコワスプラント日の出リサイクルプラント第二	圧縮・梱包	RP1	木	—	122.100 t	0.9981%	日の出リサイクルプラント第二のフロー参照

木くず

リサイクル種別	数量	割合
マテリアル	212.760 t	11.0%
ケミカル	0.000 t	0.0%
高効率熱回収	0.840 t	0.0%
サーマル	1,726.140 t	89.0%
単純焼却	0.000 t	0.0%
埋立	0.000 t	0.0%
合計	1,939.740 t	100.0%

がれき類

- 4月～9月受入量 がれき類 2,807.155 t 68.462%
- 年度初処理後保管量 がれき類 101.608 t
- 年度初処理前保管量 がれき類 1.300 t
- 4月～9月処理量 破砕 2,806.955 t
- 9月末処理前保管量 がれき類 1.500 t
- 9月末処理後保管量 がれき類 95.233 t

処理委託	㈱光洲産業	選別、破砕	RP1	がれき	マテリアル	764.200 t	6.2468%	A社･S社（再生砕石として再生）
	㈱KAIXIA	再生砂	RP1	がれき	マテリアル	46.500 t	0.3801%	
	㈱きやま	破砕、破砕・圧縮、選別	RP1	がれき	マテリアル	12.200 t	0.0997%	T社（路盤材として再生）
	成友興業㈱	路盤材	RP1	がれき	マテリアル	2,056.200 t	16.8079%	
	太平洋セメント㈱	セメント原料	RP1	がれき	マテリアル	234.640 t	1.9180%	
	㈱高野	路盤材	RP1	がれき	マテリアル	111.900 t	0.9147%	
	比留間運送㈱	人工軽量土壌	RP1	がれき	マテリアル	6.630 t	0.0542%	
	㈱ハイラック	再生砕石	RP1	がれき	マテリアル	141.080 t	1.1532%	
	㈱アーバン	破砕	RP1	がれき	埋立	102.100 t	0.8346%	A社（安定型埋立）
処分委託（再資源化不可物）	㈲満山資源	安定型埋立	RP1	がれき	埋立	61.360 t	0.5016%	
	仙台環境開発㈱	管理型埋立	RP1	がれき	埋立	16.700 t	0.1365%	

がれき類

リサイクル種別	数量	割合
マテリアル	3,373.350 t	94.9%
ケミカル	0.000 t	0.0%
高効率熱回収	0.000 t	0.0%
サーマル	0.000 t	0.0%
単純焼却	0.000 t	0.0%
埋立	180.160 t	5.1%
合計	3,553.510 t	100.0%

金属くず

- 4月～9月受入量 金属くず 469.475 t 11.450%
- 年度初処理後保管量 金属くず 54.493 t
- 年度初処理前保管量 金属くず 0.534 t
- 4月～9月処理量 破砕 468.838 t
- 9月末処理前保管量 金属くず 1.171 t
- 9月末処理後保管量 金属くず 41.453 t

売却	㈱カネダ	製鉄原料	RP1	金属	マテリアル	339.930 t	2.7787%	
	㈲真下商店	製鉄原料	RP1	金属	マテリアル	75.090 t	0.6138%	
	康幸（合）【旧名称：龍順（合）】	製鉄原料	RP1	金属	マテリアル	4.730 t	0.0387%	
処理委託	オリックス環境㈱	製鉄原料	RP1	金属	マテリアル	0.181 t	0.0015%	
	㈱きやま	製鉄原料	RP1	金属	マテリアル	0.610 t	0.0050%	
	㈱高野	製鉄原料	RP1	金属	マテリアル	0.240 t	0.0020%	
処分委託（再資源化不可物）	㈲満山資源	安定型埋立	RP1	金属	埋立	0.850 t	0.0069%	

金属くず

リサイクル種別	数量	割合
マテリアル	420.781 t	99.8%
ケミカル	0.000 t	0.0%
高効率熱回収	0.000 t	0.0%
サーマル	0.000 t	0.0%
単純焼却	0.000 t	0.0%
埋立	0.850 t	0.2%
合計	421.631 t	100.0%

ガラス陶磁器くず

- 4月～9月受入量 ガラス陶磁器くず 2,154.012 t 52.533%
- 年度初処理後保管量 ガラス陶磁器くず 184.217 t
- 年度初処理前保管量 ガラス陶磁器くず 2.630 t
- 4月～9月処理量 破砕、圧縮・梱包 2,150.032 t
- 9月末処理前保管量 ガラス陶磁器くず 6.610 t
- 9月末処理後保管量 ガラス陶磁器くず 81.575 t

処理委託	㈱光洲産業	選別、破砕	RP1	ガラ陶	マテリアル	565.000 t	4.6185%	A社･S社（再生砕石として再生）
	㈱KAIXIA	再生砂	RP1	ガラ陶	マテリアル	8.000 t	0.0654%	
	太平洋セメント㈱	セメント原料	RP1	ガラ陶	マテリアル	683.300 t	5.5855%	
	㈱高野	路盤材	RP1	ガラ陶	マテリアル	19.100 t	0.1561%	
	㈱ハイラック	再生砕石	RP1	ガラ陶	マテリアル	289.400 t	2.3656%	
	オリックス環境㈱	破砕、圧縮	RP1	ガラ陶	埋立	1.448 t	0.0118%	J社（管理型埋立）
	㈱アーバン	破砕	RP1	ガラ陶	埋立	110.000 t	0.8992%	A社（安定型埋立）
	㈱きやま	破砕、破砕・圧縮、選別	RP1	ガラ陶	埋立	12.000 t	0.0981%	O社（管理型埋立）
処分委託（再資源化不可物）	㈲満山資源	安定型埋立	RP1	ガラ陶	埋立	128.890 t	1.0536%	
	仙台環境開発㈱	管理型埋立	RP1	ガラ陶	埋立	11.970 t	0.0978%	
自社間移動	㈱エコワスプラント日の出リサイクルプラント第二	圧縮・梱包	RP1	ガラ陶	—	82.640 t	0.6755%	日の出リサイクルプラント第二のフロー参照

ガラス陶磁器くず

リサイクル種別	数量	割合
マテリアル	1,564.800 t	85.5%
ケミカル	0.000 t	0.0%
高効率熱回収	0.000 t	0.0%
サーマル	0.000 t	0.0%
単純焼却	0.000 t	0.0%
埋立	264.308 t	14.5%
合計	1,829.108 t	100.0%

繊維くず

- 4月～9月受入量 繊維くず 18.996 t 0.463%
- 年度初処理後保管量 繊維くず 20.545 t
- 年度初処理前保管量 繊維くず 0.000 t
- 4月～9月処理量 破砕、圧縮・梱包 18.996 t
- 9月末処理前保管量 繊維くず 0.000 t
- 9月末処理後保管量 繊維くず 15.701 t

処分委託（再資源化不可物）	仙台環境開発㈱	管理型埋立	RP1	繊維	埋立	0.860 t	0.0070%	
自社間移動	㈱エコワスプラント日の出リサイクルプラント第二	圧縮・梱包	RP1	繊維	—	4.500 t	0.0368%	日の出リサイクルプラント第二のフロー参照

繊維くず

リサイクル種別	数量	割合
マテリアル	0.000 t	0.0%
ケミカル	0.000 t	0.0%
高効率熱回収	0.000 t	0.0%
サーマル	0.000 t	0.0%
単純焼却	0.000 t	0.0%
埋立	0.860 t	100.0%
合計	0.860 t	100.0%

紙くず

- 4月～9月受入量 紙くず 435.244 t 10.615%
- 年度初処理後保管量 紙くず 105.901 t
- 年度初処理前保管量 紙くず 1.542 t
- 4月～9月処理量 破砕、圧縮・梱包 435.451 t
- 9月末処理前保管量 紙くず 1.335 t
- 9月末処理後保管量 紙くず 44.602 t

売却	㈲富商	製紙原料	RP1	紙	マテリアル	3.520 t	0.0288%	
	㈱前原紙業	製紙原料	RP1	紙	マテリアル	346.260 t	2.8304%	
処理委託	㈱アクトリー	発電	RP1	紙	サーマル	15.110 t	0.1235%	
	㈱アーバン	燃料	RP1	紙	サーマル	7.170 t	0.0586%	
	㈱光洲産業	燃料化	RP1	紙	サーマル	39.180 t	0.3203%	
	㈱きやま	セメント原料	RP1	紙	サーマル	2.550 t	0.0208%	
	㈱高野	燃料化	RP1	紙	サーマル	0.870 t	0.0071%	
自社間移動	㈱エコワスプラント日の出リサイクルプラント第二	圧縮・梱包	RP1	紙	—	61.050 t	0.4990%	日の出リサイクルプラント第二のフロー参照

紙くず

リサイクル種別	数量	割合
マテリアル	349.780 t	84.4%
ケミカル	0.000 t	0.0%
高効率熱回収	0.000 t	0.0%
サーマル	64.880 t	15.6%
単純焼却	0.000 t	0.0%
埋立	0.000 t	0.0%
合計	414.660 t	100.0%

廃プラスチック類

- 4月～9月受入量 廃プラスチック類 1,660.754 t 40.503%
- 年度初処理後保管量 廃プラスチック類 271.062 t
- 年度初処理前保管量 廃プラスチック類 5.821 t
- 4月～9月処理量 破砕、圧縮・梱包、溶融 1,661.574 t
- 9月末処理前保管量 廃プラスチック類 5.001 t
- 9月末処理後保管量 廃プラスチック類 32.768 t

売却	㈱パンテック	プラスチック原料	RP1	プラ	マテリアル	11.620 t	0.0950%	
	麗源商事㈱	プラスチック原料	RP1	プラ	マテリアル	19.090 t	0.1560%	
	康幸（合）【旧名称：龍順（合）】	プラスチック原料	RP1	プラ	マテリアル	80.994 t	0.6621%	
処理委託	オリックス資源循環㈱	ガス化発電	RP1	プラ	ケミカル	24.450 t	0.1999%	
	㈱アーバン	RPF原料	RP1	プラ	高効率熱回収	75.600 t	0.6180%	
	㈱高野	RPF製造	RP1	プラ	高効率熱回収	2.170 t	0.0177%	
	㈱レックス	RPF製造	RP1	プラ	高効率熱回収	279.940 t	2.2883%	
	㈱アクトリー	発電	RP1	プラ	サーマル	70.770 t	0.5785%	
	㈱光洲産業	選別、破砕	RP1	プラ	サーマル	222.100 t	1.8155%	M社（セメント原料として再生）
	㈱きやま	破砕、破砕・圧縮、選別	RP1	プラ	サーマル	72.800 t	0.5951%	U社（セメント原料として再生）
	J&T環境㈱	発電	RP1	プラ	サーマル	115.670 t	0.9455%	
	住友大阪セメント㈱	セメント燃料	RP1	プラ	サーマル	3.600 t	0.0294%	
	NKリサイクル㈱	燃料チップ等	RP1	プラ	サーマル	0.460 t	0.0038%	
	オリックス環境㈱	破砕、圧縮	RP1	プラ	埋立	0.181 t	0.0015%	J社（管理型埋立）
	㈱KAIXIA	破砕、造粒固化	RP1	プラ	埋立	2.060 t	0.0168%	T社（管理型埋立）
処分委託（再資源化不可物）	㈲満山資源	安定型埋立	RP1	プラ	埋立	52.000 t	0.4251%	
	仙台環境開発㈱	管理型埋立	RP1	プラ	埋立	22.550 t	0.1843%	
自社間移動	㈱エコワスプラント日の出リサイクルプラント第二	圧縮・梱包	RP1	プラ	—	991.250 t	8.1027%	日の出リサイクルプラント第二のフロー参照

廃プラスチック類

リサイクル種別	数量	割合
マテリアル	111.704 t	10.6%
ケミカル	24.450 t	2.3%
高効率熱回収	357.710 t	33.9%
サーマル	485.400 t	46.0%
単純焼却	0.000 t	0.0%
埋立	76.791 t	7.3%
合計	1,056.055 t	100.0%

あきる野リサイクルプラント

受入停止中

- 4月～9月受入量 廃プラスチック類 0.000 t 0.000%
- 年度初処理後保管量 廃プラスチック類 0.000 t
- 年度初処理前保管量 廃プラスチック類 0.000 t
- 4月～9月処理量 破砕 0.000 t
- 9月末処理前保管量 廃プラスチック類 0.000 t
- 9月末処理後保管量 廃プラスチック類 0.000 t

日の出リサイクルプラント第二

廃プラスチック類

- 4月～9月受入量 廃プラスチック類 748.890 t 129118.966%
- 年度初処理後保管量 廃プラスチック類 3.560 t
- 年度初処理前保管量 廃プラスチック類 5.250 t
- 4月～9月処理量 圧縮・梱包 746.490 t
- 9月末処理前保管量 廃プラスチック類 7.650 t
- 9月末処理後保管量 廃プラスチック類 66.740 t

売却	㈱和円商事	プラスチック原料	RP2	プラ	マテリアル	26.200 t	0.2142%	
	麗源商事㈱	プラスチック原料	RP2	プラ	マテリアル	18.560 t	0.1517%	
処理委託	㈱苫小牧清掃社	フォーミング材原料	RP2	プラ	ケミカル	36.890 t	0.3015%	
	エコセンター力南㈱	RPF製造	RP2	プラ	高効率熱回収	183.828 t	1.5027%	
	㈱東部開発	RPF製造	RP2	プラ	高効率熱回収	62.040 t	0.5071%	
	青木環境事業㈱	発電	RP2	プラ	サーマル	345.570 t	2.8248%	
	エルテックサービス㈱	発電	RP2	プラ	サーマル	18.760 t	0.1533%	D社（二次製品として再生）
	㈲築館クリーンセンター	温室利用	RP2	プラ	サーマル	104.380 t	0.8532%	
	㈱北陸環境サービス	発電	RP2	プラ	サーマル	30.230 t	0.2471%	
	UBE三菱セメント㈱	セメント原燃料	RP2	プラ	サーマル	14.480 t	0.1184%	
	エコセンター力南㈱	破砕、選別	RP2	プラ	埋立	122.552 t	1.0018%	E社（安定型埋立）
	㈱富山環境整備	選別、破砕・選別、焼却	RP2	プラ	埋立	9.720 t	0.0795%	T社（管理型埋立）

廃プラスチック類

リサイクル種別	数量	割合
マテリアル	44.760 t	4.6%
ケミカル	36.890 t	3.8%
高効率熱回収	245.868 t	25.3%
サーマル	513.420 t	52.8%
単純焼却	0.000 t	0.0%
埋立	132.272 t	13.6%
合計	973.210 t	100.0%

紙くず

- 4月～9月受入量 紙くず 9.280 t 1600.000%
- 年度初処理後保管量 紙くず 0.000 t
- 年度初処理前保管量 紙くず 0.000 t
- 4月～9月処理量 圧縮・梱包 9.280 t
- 9月末処理前保管量 紙くず 0.000 t
- 9月末処理後保管量 紙くず 0.000 t

処分委託	青木環境事業㈱	発電	RP2	紙	サーマル	39.030 t	0.3190%	
	㈲築館クリーンセンター	温室利用	RP2	紙	サーマル	10.850 t	0.0887%	
	エルテックサービス㈱	発電	RP2	紙	サーマル	1.830 t	0.0150%	D社（二次製品として再生）
	㈱北陸環境サービス	発電	RP2	紙	サーマル	3.080 t	0.0252%	
	㈱富山環境整備	選別、破砕・選別、焼却	RP2	紙	埋立	1.020 t	0.0083%	T社（管理型埋立）

紙くず

リサイクル種別	数量	割合
マテリアル	0.000 t	0.0%
ケミカル	0.000 t	0.0%
高効率熱回収	0.000 t	0.0%
サーマル	54.790 t	98.2%
単純焼却	0.000 t	0.0%
埋立	1.020 t	1.8%
合計	55.810 t	100.0%

木くず

- 4月～9月受入量 木くず 18.560 t 3200.000%
- 年度初処理後保管量 木くず 0.000 t
- 年度初処理前保管量 木くず 0.000 t
- 4月～9月処理量 圧縮・梱包 18.560 t
- 9月末処理前保管量 木くず 0.000 t
- 9月末処理後保管量 木くず 0.000 t

処分委託	青木環境事業㈱	発電	RP2	木	サーマル	78.060 t	0.6381%	
	エルテックサービス㈱	発電	RP2	木	サーマル	3.660 t	0.0299%	D社（二次製品として再生）
	㈲築館クリーンセンター	温室利用	RP2	木	サーマル	21.700 t	0.1774%	
	㈱富山環境整備	選別、破砕・選別、焼却	RP2	木	埋立	2.040 t	0.0167%	T社（管理型埋立）
	㈱北陸環境サービス	発電	RP2	木	サーマル	6.160 t	0.0504%	

木くず

リサイクル種別	数量	割合
マテリアル	0.000 t	0.0%
ケミカル	0.000 t	0.0%
高効率熱回収	0.000 t	0.0%
サーマル	109.580 t	98.2%
単純焼却	0.000 t	0.0%
埋立	2.040 t	1.8%
合計	111.620 t	100.0%

繊維くず

- 4月～9月受入量 繊維くず 0.040 t 6.897%
- 年度初処理後保管量 繊維くず 0.000 t
- 年度初処理前保管量 繊維くず 0.000 t
- 4月～9月処理量 圧縮・梱包 0.040 t
- 9月末処理前保管量 繊維くず 0.000 t
- 9月末処理後保管量 繊維くず 0.000 t

処分委託	㈲築館クリーンセンター	温室利用	RP2	繊維	サーマル	4.750 t	0.0388%

繊維くず

リサイクル種別	数量	割合
マテリアル	0.000 t	0.0%
ケミカル	0.000 t	0.0%
高効率熱回収	0.000 t	0.0%
サーマル	4.750 t	100.0%
単純焼却	0.000 t	0.0%
埋立	0.000 t	0.0%
合計	4.750 t	100.0%

ガラス陶磁器くず

- 4月～9月受入量 ガラス陶磁器くず 114.310 t 19708.621%
- 年度初処理後保管量 ガラス陶磁器くず 0.460 t
- 年度初処理前保管量 ガラス陶磁器くず 1.100 t
- 4月～9月処理量 圧縮・梱包 114.830 t
- 9月末処理前保管量 ガラス陶磁器くず 0.580 t
- 9月末処理後保管量 ガラス陶磁器くず 36.990 t

処分委託（再資源化不可物）	大佐興業㈱	安定型埋立	RP2	ガラ陶	埋立	75.730 t	0.6190%

ガラス陶磁器くず

リサイクル種別	数量	割合
マテリアル	0.000 t	0.0%
ケミカル	0.000 t	0.0%
高効率熱回収	0.000 t	0.0%
サーマル	0.000 t	0.0%
単純焼却	0.000 t	0.0%
埋立	75.730 t	100.0%
合計	75.730 t	100.0%

施　設　名　称　：	本社・日の出リサイクルプラント第二
住　　所　：	東京都西多摩郡日の出町平井22番地10
撮　影　日　：	2024年8月31日

施　設　名　称　：	日の出リサイクルプラント
住　　所　：	東京都西多摩郡日の出町平井34番地1、34番地2、34番地10
撮　影　日　：	2024年8月31日

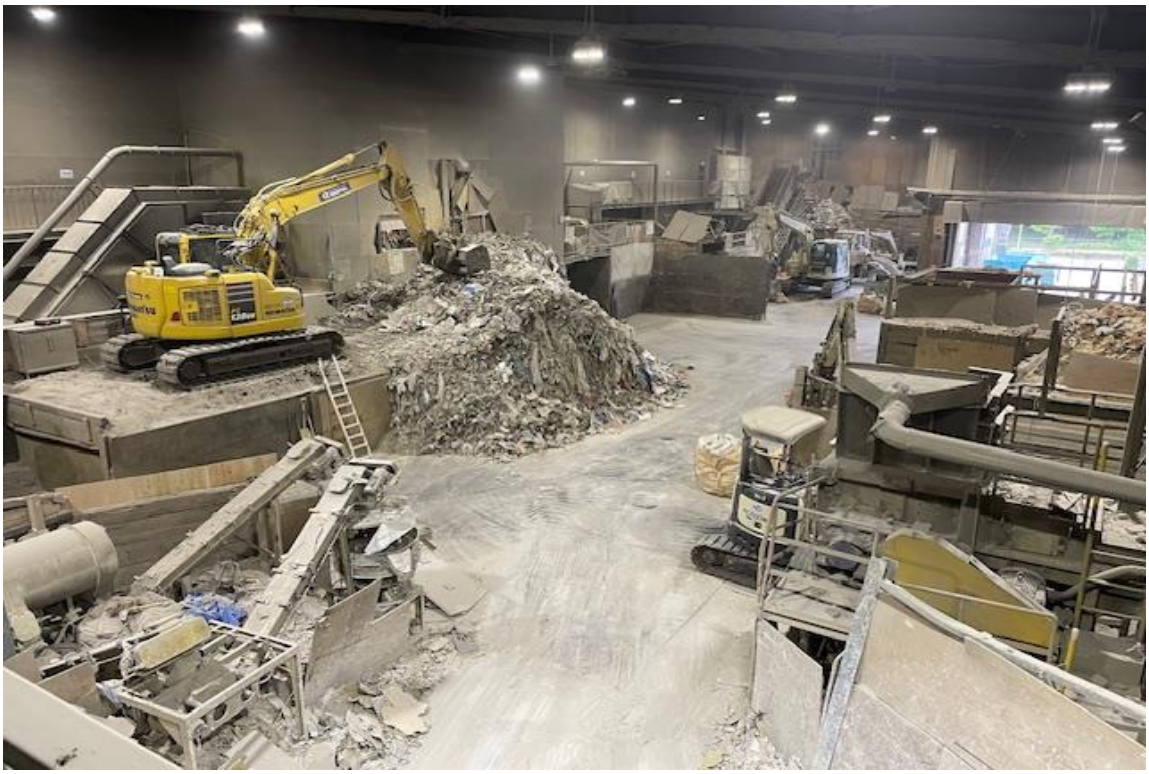

産業廃棄物の一連の処理の工程（令和6年8月）

廃棄物受入量	日の出リサイクルプラント		日の出リサイクルプラント第二		全施設	
	当月	累計	当月	累計	当月	累計
廃プラスチック類	288.111 t	1,721.969 t	122.170 t	795.950 t	410.281 t	2,517.919 t
紙くず	72.849 t	402.460 t	9.240 t	49.200 t	82.089 t	451.660 t
木くず	331.261 t	1,752.224 t	18.480 t	98.400 t	349.741 t	1,850.624 t
繊維くず	0.660 t	9.504 t	2.200 t	4.280 t	2.860 t	13.784 t
金属くず	81.651 t	349.237 t	0.000 t	0.000 t	81.651 t	349.237 t
ガラス陶磁器くず	307.200 t	1,624.877 t	13.800 t	69.190 t	321.000 t	1,694.067 t
がれき類	615.466 t	3,093.650 t	0.000 t	0.000 t	615.466 t	3,093.650 t
石膏ボード	225.398 t	1,385.460 t	0.000 t	0.000 t	225.398 t	1,385.460 t
合計	1,922.596 t	10,339.381 t	165.890 t	1,017.020 t	2,088.486 t	11,356.401 t

リサイクル種別	日の出リサイクルプラント			日の出リサイクルプラント第二		全施設（単月）		全施設（累計）	
	数量	割合		数量	割合	数量	割合	数量	割合
マテリアル	1,130.672 t	70.9%		5.740 t	4.0%	1,136.412 t	65.3%	6,439.415 t	62.9%
ケミカル	0.000 t	0.0%		0.000 t	0.0%	0.000 t	0.0%	38.470 t	0.4%
高効率熱回収	44.720 t	2.8%		24.180 t	16.7%	68.900 t	4.0%	517.442 t	5.1%
サーマル	341.650 t	21.4%		98.460 t	68.1%	440.110 t	25.3%	2,459.700 t	24.0%
単純焼却	0.000 t	0.0%		0.000 t	0.0%	0.000 t	0.0%	0.000 t	0.0%
埋立	78.618 t	4.9%		16.120 t	11.2%	94.738 t	5.4%	783.453 t	7.7%
合計	1,595.660 t	100.0%		144.500 t	100.0%	1,740.160 t	100.0%	10,238.480 t	100.0%

※自社工場への移動搬出数量除く。

日の出リサイクルプラント

廃棄物受入 / 選別ライン / 粗選別・機械選別

廃石膏ボード（ガラ陶）

- 当月受入量：廃石膏ボード（ガラ陶） 225.398 t 11.724%
- 月初処理後保管量：廃石膏ボード（ガラ陶） 60.011 t
- 月初処理前保管量：廃石膏ボード（ガラ陶） 0.000 t
- 当月処理量：破砕 225.398 t
- 月末処理前保管量：廃石膏ボード（ガラ陶） 0.000 t
- 月末処理後保管量：廃石膏ボード（ガラ陶） 70.199 t

処理委託	㈱ギプロ	石膏ボード原料	RP1	石膏	マテリアル	1.180 t	0.0619%
	㈱トクヤマ・チヨダジプサム	石膏ボード原料	RP1	石膏	マテリアル	118.070 t	6.1945%
	㈱ナコード	無水石膏製造	RP1	石膏	マテリアル	58.920 t	3.0912%
	吉野石膏㈱	石膏ボード製造	RP1	石膏	マテリアル	13.000 t	0.6820%
処分委託（再資源化不可物）	仙台環境開発㈱	管理型埋立	RP1	石膏	埋立	24.040 t	1.2612%

廃石膏ボード（ガラ陶）

リサイクル種別	数量	割合
マテリアル	191.170 t	88.8%
ケミカル	0.000 t	0.0%
高効率熱回収	0.000 t	0.0%
サーマル	0.000 t	0.0%
単純焼却	0.000 t	0.0%
埋立	24.040 t	11.2%
合計	215.210 t	100.0%

木くず

- 当月受入量：木くず 331.261 t 17.230%
- 月初処理後保管量：木くず 26.212 t
- 月初処理前保管量：木くず 2.619 t
- 当月処理量：破砕、圧縮・梱包 331.261 t
- 月末処理前保管量：木くず 2.619 t
- 月末処理後保管量：木くず 14.833 t

処理委託	エコテクノ㈱	ボード原料等	RP1	木	マテリアル	57.050 t	2.9931%	
	㈱EG八王子	燃料	RP1	木	サーマル	123.550 t	6.4820%	
	㈱アクトリー	発電	RP1	木	サーマル	2.450 t	0.1285%	
	㈱アーバン	燃料	RP1	木	サーマル	0.880 t	0.0462%	
	㈱光洲産業	燃料	RP1	木	サーマル	6.050 t	0.3174%	
	㈱高木造園	燃料	RP1	木	サーマル	21.010 t	1.1023%	
	㈱タケエイグリーンリサイクル	燃料	RP1	木	サーマル	1.790 t	0.0939%	
	東関リサイクル㈱	燃料	RP1	木	サーマル	50.090 t	2.6279%	
	フルハシEPO㈱	燃料	RP1	木	サーマル	55.930 t	2.9343%	
	木材開発㈱	燃料	RP1	木	サーマル	5.120 t	0.2686%	
自社間移動	㈱エコワスプラント日の出リサイクルプラント第二	圧縮･梱包	RP1	木	—	18.720 t	0.9821%	→ 日の出リサイクルプラント第二のフロー参照

木くず

リサイクル種別	数量	割合
マテリアル	57.050 t	17.6%
ケミカル	0.000 t	0.0%
高効率熱回収	0.000 t	0.0%
サーマル	266.870 t	82.4%
単純焼却	0.000 t	0.0%
埋立	0.000 t	0.0%
合計	323.920 t	100.0%

がれき類

- 当月受入量：がれき類 615.466 t 32.012%
- 月初処理後保管量：がれき類 59.876 t
- 月初処理前保管量：がれき類 1.300 t
- 当月処理量：破砕 615.466 t
- 月末処理前保管量：がれき類 1.300 t
- 月末処理後保管量：がれき類 200.312 t

処理委託	㈱光洲産業	選別、破砕	RP1	がれき	マテリアル	39.700 t	2.0828%	→ A社･S社（再生砕石として再生）
	成友興業㈱	路盤材	RP1	がれき	マテリアル	309.850 t	16.2561%	
	太平洋セメント㈱	セメント原料	RP1	がれき	マテリアル	39.280 t	2.0608%	
	㈱ハイラック	再生砕石	RP1	がれき	マテリアル	75.200 t	3.9453%	
処分委託（再資源化不可物）	㈱アーバン	破砕	RP1	がれき	埋立	6.000 t	0.3148%	→ A社（安定型埋立）
	㈲満山資源	安定型埋立	RP1	がれき	埋立	3.000 t	0.1574%	
	仙台環境開発㈱	管理型埋立	RP1	がれき	埋立	2.000 t	0.1049%	

がれき類

リサイクル種別	数量	割合
マテリアル	464.030 t	97.7%
ケミカル	0.000 t	0.0%
高効率熱回収	0.000 t	0.0%
サーマル	0.000 t	0.0%
単純焼却	0.000 t	0.0%
埋立	11.000 t	2.3%
合計	475.030 t	100.0%

金属くず

- 当月受入量：金属くず 81.651 t 4.247%
- 月初処理後保管量：金属くず 61.121 t
- 月初処理前保管量：金属くず 0.186 t
- 当月処理量：破砕 81.651 t
- 月末処理前保管量：金属くず 0.186 t
- 月末処理後保管量：金属くず 62.500 t

売却	㈱カネダ	製鉄原料	RP1	金属	マテリアル	64.210 t	3.3687%
	㈲真下商店	製鉄原料	RP1	金属	マテリアル	15.220 t	0.7985%
	康幸(合)【旧名称：龍順(合)】	製鉄原料	RP1	金属	マテリアル	0.680 t	0.0357%
処理委託	オリックス環境㈱	製鉄原料	RP1	金属	マテリアル	0.032 t	0.0017%
処分委託（再資源化不可物）	㈲満山資源	安定型埋立	RP1	金属	埋立	0.130 t	0.0068%

金属くず

リサイクル種別	数量	割合
マテリアル	80.142 t	99.8%
ケミカル	0.000 t	0.0%
高効率熱回収	0.000 t	0.0%
サーマル	0.000 t	0.0%
単純焼却	0.000 t	0.0%
埋立	0.130 t	0.2%
合計	80.272 t	100.0%

ガラス陶磁器くず

- 当月受入量：ガラス陶磁器くず 307.200 t 15.978%
- 月初処理後保管量：ガラス陶磁器くず 91.156 t
- 月初処理前保管量：ガラス陶磁器くず 5.450 t
- 当月処理量：破砕、圧縮・梱包 303.980 t
- 月末処理前保管量：ガラス陶磁器くず 8.670 t
- 月末処理後保管量：ガラス陶磁器くず 85.500 t

処理委託	㈱光洲産業	選別、破砕	RP1	ガラ陶	マテリアル	105.500 t	5.5350%	→ S社（再生砕石として再生）
	太平洋セメント㈱	セメント原料	RP1	ガラ陶	マテリアル	112.280 t	5.8907%	
	㈱ハイラック	再生砕石	RP1	ガラ陶	マテリアル	39.800 t	2.0881%	
	オリックス環境㈱	破砕、圧縮	RP1	ガラ陶	埋立	0.256 t	0.0134%	→ J社（管理型埋立）
	㈱アーバン	破砕	RP1	ガラ陶	埋立	14.000 t	0.7345%	→ A社（安定型埋立）
処分委託（再資源化不可物）	㈲満山資源	安定型埋立	RP1	ガラ陶	埋立	22.000 t	1.1542%	
	仙台環境開発㈱	管理型埋立	RP1	ガラ陶	埋立	2.000 t	0.1049%	
自社間移動	㈱エコワスプラント日の出リサイクルプラント第二	圧縮･梱包	RP1	ガラ陶	—	13.800 t	0.7240%	→ 日の出リサイクルプラント第二のフロー参照

ガラス陶磁器くず

リサイクル種別	数量	割合
マテリアル	257.580 t	87.1%
ケミカル	0.000 t	0.0%
高効率熱回収	0.000 t	0.0%
サーマル	0.000 t	0.0%
単純焼却	0.000 t	0.0%
埋立	38.256 t	12.9%
合計	295.836 t	100.0%

繊維くず

- 当月受入量：繊維くず 0.660 t 0.034%
- 月初処理後保管量：繊維くず 18.253 t
- 月初処理前保管量：繊維くず 2.928 t
- 当月処理量：破砕、圧縮・梱包 0.660 t
- 月末処理前保管量：繊維くず 2.928 t
- 月末処理後保管量：繊維くず 16.713 t

自社間移動	㈱エコワスプラント日の出リサイクルプラント第二	圧縮･梱包	RP1	繊維	—	2.200 t	0.1154%	→ 日の出リサイクルプラント第二のフロー参照

繊維くず

リサイクル種別	数量	割合
マテリアル	0.000 t	0.0%
ケミカル	0.000 t	0.0%
高効率熱回収	0.000 t	0.0%
サーマル	0.000 t	0.0%
単純焼却	0.000 t	0.0%
埋立	0.000 t	0.0%
合計	0.000 t	0.0%

紙くず

- 当月受入量：紙くず 72.849 t 3.789%
- 月初処理後保管量：紙くず 19.669 t
- 月初処理前保管量：紙くず 0.699 t
- 当月処理量：破砕、圧縮・梱包 72.849 t
- 月末処理前保管量：紙くず 0.699 t
- 月末処理後保管量：紙くず 13.898 t

売却	㈱前原紙業	製紙原料	RP1	紙	マテリアル	61.700 t	3.2371%	
処理委託	㈱アクトリー	発電	RP1	紙	サーマル	2.000 t	0.1049%	
	㈱アーバン	燃料	RP1	紙	サーマル	0.800 t	0.0420%	
	㈱光洲産業	燃料化	RP1	紙	サーマル	4.760 t	0.2497%	
自社間移動	㈱エコワスプラント日の出リサイクルプラント第二	圧縮･梱包	RP1	紙	—	9.360 t	0.4911%	→ 日の出リサイクルプラント第二のフロー参照

紙くず

リサイクル種別	数量	割合
マテリアル	61.700 t	89.1%
ケミカル	0.000 t	0.0%
高効率熱回収	0.000 t	0.0%
サーマル	7.560 t	10.9%
単純焼却	0.000 t	0.0%
埋立	0.000 t	0.0%
合計	69.260 t	100.0%

廃プラスチック類

- 当月受入量：廃プラスチック類 288.111 t 14.986%
- 月初処理後保管量：廃プラスチック類 26.530 t
- 月初処理前保管量：廃プラスチック類 2.870 t
- 当月処理量：破砕、圧縮・梱包、溶融 288.111 t
- 月末処理前保管量：廃プラスチック類 2.870 t
- 月末処理後保管量：廃プラスチック類 56.699 t

売却	㈱パンテック	プラスチック原料	RP1	プラ	マテリアル	2.270 t	0.1191%	
	麗源商事㈱	プラスチック原料	RP1	プラ	マテリアル	11.470 t	0.6018%	
	康幸(合)【旧名称：龍順(合)】	プラスチック原料	RP1	プラ	マテリアル	5.260 t	0.2760%	
処理委託	㈱アーバン	RPF原料	RP1	プラ	高効率熱回収	3.700 t	0.1941%	
	㈱レックス	RPF製造	RP1	プラ	高効率熱回収	41.020 t	2.1521%	
	㈱アクトリー	発電	RP1	プラ	サーマル	12.000 t	0.6296%	
	㈱光洲産業	選別、破砕	RP1	プラ	サーマル	27.200 t	1.4270%	→ M社（セメント原料として再生）
	J&T環境㈱	発電	RP1	プラ	サーマル	28.020 t	1.4701%	
	オリックス環境㈱	破砕、圧縮	RP1	プラ	埋立	0.032 t	0.0017%	→ J社（管理型埋立）
処分委託（再資源化不可物）	㈲満山資源	安定型埋立	RP1	プラ	埋立	3.100 t	0.1626%	
	仙台環境開発㈱	管理型埋立	RP1	プラ	埋立	2.060 t	0.1081%	
自社間移動	㈱エコワスプラント日の出リサイクルプラント第二	圧縮･梱包	RP1	プラ	—	121.810 t	6.3907%	→ 日の出リサイクルプラント第二のフロー参照

廃プラスチック類

リサイクル種別	数量	割合
マテリアル	19.000 t	14.0%
ケミカル	0.000 t	0.0%
高効率熱回収	44.720 t	32.9%
サーマル	67.220 t	49.4%
単純焼却	0.000 t	0.0%
埋立	5.192 t	3.8%
合計	136.132 t	100.0%

あきる野リサイクルプラント

受入停止中

- 当月受入量：廃プラスチック類 0.000 t 0.000%
- 月初処理後保管量：廃プラスチック類 0.000 t
- 月初処理前保管量：廃プラスチック類 0.000 t
- 当月処理量：破砕 0.000 t
- 月末処理前保管量：廃プラスチック類 0.000 t
- 月末処理後保管量：廃プラスチック類 0.000 t

日の出リサイクルプラント第二

廃プラスチック類

- 当月受入量：廃プラスチック類 122.170 t 73.645%
- 月初処理後保管量：廃プラスチック類 15.630 t
- 月初処理前保管量：廃プラスチック類 3.050 t
- 当月処理量：圧縮・梱包 125.020 t
- 月末処理前保管量：廃プラスチック類 0.200 t
- 月末処理後保管量：廃プラスチック類 28.200 t

売却	㈱和円商事	プラスチック原料	RP2	プラ	マテリアル	5.740 t	0.3011%	
処理委託	エコセンター力南㈱	RPF製造	RP2	プラ	高効率熱回収	24.180 t	1.2686%	
	青木環境事業㈱	発電	RP2	プラ	サーマル	37.060 t	1.9443%	
	㈱築館クリーンセンター	温室利用	RP2	プラ	サーマル	13.320 t	0.6988%	
	㈱北陸環境サービス	発電	RP2	プラ	サーマル	8.650 t	0.4538%	
	UBE三菱セメント㈱	セメント原燃料	RP2	プラ	サーマル	7.380 t	0.3872%	
	エコセンター力南㈱	破砕、選別	RP2	プラ	埋立	16.120 t	0.8457%	→ E社（安定型埋立）

廃プラスチック類

リサイクル種別	数量	割合
マテリアル	5.740 t	5.1%
ケミカル	0.000 t	0.0%
高効率熱回収	24.180 t	21.5%
サーマル	66.410 t	59.1%
単純焼却	0.000 t	0.0%
埋立	16.120 t	14.3%
合計	112.450 t	100.0%

紙くず

- 当月受入量：紙くず 9.240 t 5.570%
- 月初処理後保管量：紙くず 4.110 t
- 月初処理前保管量：紙くず 0.000 t
- 当月処理量：圧縮・梱包 9.240 t
- 月末処理前保管量：紙くず 0.000 t
- 月末処理後保管量：紙くず 3.350 t

処分委託	青木環境事業㈱	発電	RP2	紙	サーマル	5.260 t	0.2760%
	㈱築館クリーンセンター	温室利用	RP2	紙	サーマル	3.130 t	0.1642%
	㈱北陸環境サービス	発電	RP2	紙	サーマル	1.610 t	0.0845%

紙くず

リサイクル種別	数量	割合
マテリアル	0.000 t	0.0%
ケミカル	0.000 t	0.0%
高効率熱回収	0.000 t	0.0%
サーマル	10.000 t	100.0%
単純焼却	0.000 t	0.0%
埋立	0.000 t	0.0%
合計	10.000 t	100.0%

木くず

- 当月受入量：木くず 18.480 t 11.140%
- 月初処理後保管量：木くず 8.220 t
- 月初処理前保管量：木くず 0.000 t
- 当月処理量：圧縮・梱包 18.480 t
- 月末処理前保管量：木くず 0.000 t
- 月末処理後保管量：木くず 6.700 t

処分委託	青木環境事業㈱	発電	RP2	木	サーマル	10.520 t	0.5519%
	㈱築館クリーンセンター	温室利用	RP2	木	サーマル	6.260 t	0.3284%
	㈱北陸環境サービス	発電	RP2	木	サーマル	3.220 t	0.1689%

木くず

リサイクル種別	数量	割合
マテリアル	0.000 t	0.0%
ケミカル	0.000 t	0.0%
高効率熱回収	0.000 t	0.0%
サーマル	20.000 t	100.0%
単純焼却	0.000 t	0.0%
埋立	0.000 t	0.0%
合計	20.000 t	100.0%

繊維くず

- 当月受入量：繊維くず 2.200 t 1.326%
- 月初処理後保管量：繊維くず 0.000 t
- 月初処理前保管量：繊維くず 1.000 t
- 当月処理量：圧縮・梱包 2.200 t
- 月末処理前保管量：繊維くず 1.000 t
- 月末処理後保管量：繊維くず 0.150 t

処分委託	㈲築館クリーンセンター	温室利用	RP2	繊維	サーマル	2.050 t	0.1024%

繊維くず

リサイクル種別	数量	割合
マテリアル	0.000 t	0.0%
ケミカル	0.000 t	0.0%
高効率熱回収	0.000 t	0.0%
サーマル	2.050 t	100.0%
単純焼却	0.000 t	0.0%
埋立	0.000 t	0.0%
合計	2.050 t	100.0%

ガラス陶磁器くず

- 当月受入量：ガラス陶磁器くず 13.800 t 8.319%
- 月初処理後保管量：ガラス陶磁器くず 46.940 t
- 月初処理前保管量：ガラス陶磁器くず 0.600 t
- 当月処理量：圧縮・梱包 13.320 t
- 月末処理前保管量：ガラス陶磁器くず 1.080 t
- 月末処理後保管量：ガラス陶磁器くず 60.260 t

ガラス陶磁器くず

リサイクル種別	数量	割合
マテリアル	0.000 t	0.0%
ケミカル	0.000 t	0.0%
高効率熱回収	0.000 t	0.0%
サーマル	0.000 t	0.0%
単純焼却	0.000 t	0.0%
埋立	0.000 t	0.0%
合計	0.000 t	0.0%

施　設　名　称　：	本社・日の出リサイクルプラント第二
住　　所　：	東京都西多摩郡日の出町平井22番地10
撮　影　日　：	2024年7月31日

施　設　名　称　：	日の出リサイクルプラント
住　　所　：	東京都西多摩郡日の出町平井34番地1、34番地2、34番地10
撮　影　日　：	2024年7月31日

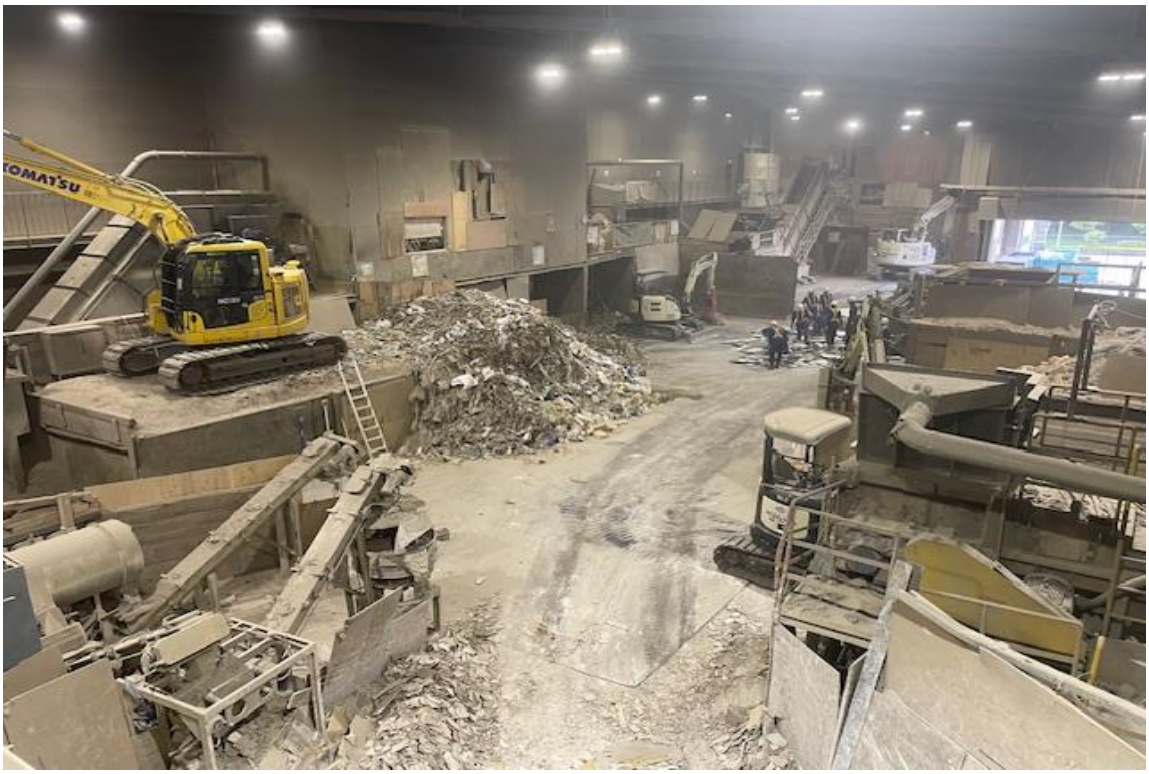

産業廃棄物の一連の処理の工程（令和6年7月）

廃棄物受入量	日の出リサイクルプラント		日の出リサイクルプラント第二		全施設	
	当月	累計	当月	累計	当月	累計
廃プラスチック類	327.550 t	1.433.858 t	138.750 t	673.780 t	466.300 t	2.107.638 t
紙くず	91.824 t	329.611 t	9.560 t	39.960 t	101.384 t	369.571 t
木くず	389.571 t	1.420.963 t	19.120 t	79.920 t	408.691 t	1.500.883 t
繊維くず	1.620 t	8.844 t	0.600 t	2.080 t	2.220 t	10.924 t
金属くず	80.565 t	267.586 t	0.000 t	0.000 t	80.565 t	267.586 t
ガラス陶磁器くず	313.398 t	1.317.677 t	14.330 t	55.390 t	327.728 t	1.373.067 t
がれき類	602.820 t	2.478.184 t	0.000 t	0.000 t	602.820 t	2.478.184 t
石膏ボード	266.925 t	1.160.062 t	0.000 t	0.000 t	266.925 t	1.160.062 t
合計	2.074.273 t	8.416.785 t	182.360 t	851.130 t	2.256.633 t	9.267.915 t

リサイクル種別	日の出リサイクルプラント			日の出リサイクルプラント第二		全施設（単月）		全施設（累計）	
	数量	割合		数量	割合	数量	割合	数量	割合
マテリアル	1.321.677 t	71.0%		5.220 t	2.9%	1.326.897 t	65.0%	5.303.003 t	62.4%
ケミカル	0.000 t	0.0%		19.800 t	11.0%	19.800 t	1.0%	38.470 t	0.5%
高効率熱回収	58.820 t	3.2%		25.002 t	13.8%	83.822 t	4.1%	448.542 t	5.3%
サーマル	363.820 t	19.5%		95.140 t	52.6%	458.960 t	22.5%	2.019.590 t	23.8%
単純焼却	0.000 t	0.0%		0.000 t	0.0%	0.000 t	0.0%	0.000 t	0.0%
埋立	117.563 t	6.3%		35.638 t	19.7%	153.201 t	7.5%	688.715 t	8.1%
合計	1.861.880 t	100.0%		180.800 t	100.0%	2.042.480 t	100.0%	8.498.320 t	100.0%

※自社工場への移動搬出数量除く。

日の出リサイクルプラント

廃棄物受入

選別ライン・粗選別・機械選別

廃石膏ボード（ガラ陶）

当月受入量 廃石膏ボード（ガラ陶） 266.925 t 12.868%

月初処理前保管量 廃石膏ボード（ガラ陶） 0.000 t

月末処理前保管量 廃石膏ボード（ガラ陶） 0.000 t

月初処理後保管量 廃石膏ボード（ガラ陶） 64.936 t

当月処理量 破砕 266.925 t

月末処理後保管量 廃石膏ボード（ガラ陶） 60.011 t

処理委託	㈱キヅロ	石膏ボード原料	RP1	石膏	マテリアル	17.530 t	0.7879%	
	㈱トクヤマ・チヨダジプサム	石膏ボード原料	RP1	石膏	マテリアル	152.200 t	6.8409%	
	㈱テコード	無水石膏製造	RP1	石膏	マテリアル	54.830 t	2.4644%	
	吉野石膏㈱	石膏ボード製造	RP1	石膏	マテリアル	26.360 t	1.1848%	
処分委託（再資源化不可物）	仙台環境開発㈱	管理型埋立	RP1	石膏	埋立	20.930 t	0.9407%	

廃石膏ボード（ガラ陶）		
リサイクル種別	数量	割合
マテリアル	250.920 t	92.3%
ケミカル	0.000 t	0.0%
高効率熱回収	0.000 t	0.0%
サーマル	0.000 t	0.0%
単純焼却	0.000 t	0.0%
埋立	20.930 t	7.7%
合計	271.850 t	100.0%

木くず

当月受入量 木くず 389.571 t 18.781%

月初処理前保管量 木くず 2.619 t

月末処理前保管量 木くず 2.619 t

月初処理後保管量 木くず 7.891 t

当月処理量 破砕・圧縮・梱包 389.571 t

月末処理後保管量 木くず 26.212 t

処理委託	エコテクノ㈱	ボード原料等	RP1	木	マテリアル	74.170 t	3.3337%	
	㈱EIハエチ	燃料	RP1	木	サーマル	112.580 t	5.0601%	
	㈱アクトリー	発電	RP1	木	サーマル	2.980 t	0.1339%	
	㈱アーバン	燃料	RP1	木	サーマル	1.810 t	0.0814%	
	㈱光洲産業	燃料	RP1	木	サーマル	9.350 t	0.4203%	
	㈱高木造園	燃料	RP1	木	サーマル	26.140 t	1.1749%	
	東関リサイクル㈱	燃料	RP1	木	サーマル	38.430 t	1.7723%	
	フルハシEPO㈱	燃料	RP1	木	サーマル	85.670 t	3.8506%	
自社間移動	㈱エコウスプラント日の出リサイクルプラント第二	圧縮・梱包	RP1	木	—	19.120 t	0.8594%	→ 日の出リサイクルプラント第二のフロー参照

木くず		
リサイクル種別	数量	割合
マテリアル	74.170 t	21.1%
ケミカル	0.000 t	0.0%
高効率熱回収	0.000 t	0.0%
サーマル	277.960 t	78.9%
単純焼却	0.000 t	0.0%
埋立	0.000 t	0.0%
合計	352.130 t	100.0%

がれき類

当月受入量 がれき類 602.820 t 29.062%

月初処理前保管量 がれき類 1.300 t

月末処理前保管量 がれき類 1.300 t

月初処理後保管量 がれき類 43.786 t

当月処理量 破砕 602.820 t

月末処理後保管量 がれき類 59.876 t

処理委託	㈱光洲産業	選別、破砕	RP1	がれき	マテリアル	70.000 t	3.1463%	→ A社-S社（再生砕石として再生）
	成友興業㈱	破砕材	RP1	がれき	マテリアル	415.550 t	18.6777%	
	太平洋セメント㈱	セメント原料	RP1	がれき	マテリアル	85.180 t	3.8286%	
	㈱アーバン	破砕	RP1	がれき	埋立	10.300 t	0.4630%	→ A社（安定型埋立）
処分委託（再資源化不可物）	㈱須山資源	安定型埋立	RP1	がれき	埋立	3.700 t	0.1663%	
	仙台環境開発㈱	管理型埋立	RP1	がれき	埋立	2.000 t	0.0899%	

がれき類		
リサイクル種別	数量	割合
マテリアル	570.730 t	97.3%
ケミカル	0.000 t	0.0%
高効率熱回収	0.000 t	0.0%
サーマル	0.000 t	0.0%
単純焼却	0.000 t	0.0%
埋立	16.000 t	2.7%
合計	586.730 t	100.0%

金属くず

当月受入量 金属くず 80.565 t 3.884%

月初処理前保管量 金属くず 0.186 t

月末処理前保管量 金属くず 0.186 t

月初処理後保管量 金属くず 55.093 t

当月処理量 破砕 80.565 t

月末処理後保管量 金属くず 61.121 t

売却	㈱カネダ	製鉄原料	RP1	金属	マテリアル	55.720 t	2.5044%	
	㈱真下商店	製鉄原料	RP1	金属	マテリアル	17.140 t	0.7704%	
	篠幸(合)【旧名称：龍頭(合)】	製鉄原料	RP1	金属	マテリアル	1.410 t	0.0634%	
処理委託	オリックス環境㈱	製鉄原料	RP1	金属	マテリアル	0.037 t	0.0017%	
処分委託（再資源化不可物）	㈱須山資源	安定型埋立	RP1	金属	埋立	0.230 t	0.0103%	

金属くず		
リサイクル種別	数量	割合
マテリアル	74.307 t	99.7%
ケミカル	0.000 t	0.0%
高効率熱回収	0.000 t	0.0%
サーマル	0.000 t	0.0%
単純焼却	0.000 t	0.0%
埋立	0.230 t	0.3%
合計	74.537 t	100.0%

ガラス陶磁器くず

当月受入量 ガラス陶磁器くず 313.398 t 15.109%

月初処理前保管量 ガラス陶磁器くず 5.450 t

月末処理前保管量 ガラス陶磁器くず 5.450 t

月初処理後保管量 ガラス陶磁器くず 128.504 t

当月処理量 破砕、圧縮・梱包 313.398 t

月末処理後保管量 ガラス陶磁器くず 91.156 t

処理委託	㈱光洲産業	選別、破砕	RP1	ガラ陶	マテリアル	138.500 t	6.2252%	→ S社（再生砕石として再生）
	太平洋セメント㈱	セメント原料	RP1	ガラ陶	マテリアル	65.920 t	2.9629%	
	㈱ハイラック	再生砕石	RP1	ガラ陶	マテリアル	64.810 t	2.9130%	
	オリックス環境㈱	破砕、圧縮	RP1	ガラ陶	埋立	0.296 t	0.0133%	→ J社（管理型埋立）
	㈱アーバン	破砕	RP1	ガラ陶	埋立	24.200 t	1.0877%	→ A社（安定型埋立）
処分委託（再資源化不可物）	㈱須山資源	安定型埋立	RP1	ガラ陶	埋立	39.600 t	1.7799%	
	仙台環境開発㈱	管理型埋立	RP1	ガラ陶	埋立	3.090 t	0.1389%	
自社間移動	㈱エコウスプラント日の出リサイクルプラント第二	圧縮・梱包	RP1	ガラ陶	—	14.330 t	0.6441%	→ 日の出リサイクルプラント第二のフロー参照

ガラス陶磁器くず		
リサイクル種別	数量	割合
マテリアル	269.230 t	80.0%
ケミカル	0.000 t	0.0%
高効率熱回収	0.000 t	0.0%
サーマル	0.000 t	0.0%
単純焼却	0.000 t	0.0%
埋立	67.186 t	20.0%
合計	336.416 t	100.0%

繊維くず

当月受入量 繊維くず 1.620 t 0.078%

月初処理前保管量 繊維くず 2.928 t

月末処理前保管量 繊維くず 2.928 t

月初処理後保管量 繊維くず 17.713 t

当月処理量 破砕、圧縮・梱包 1.620 t

月末処理後保管量 繊維くず 18.253 t

処分委託（再資源化不可物）	仙台環境開発㈱	管理型埋立	RP1	繊維	埋立	0.480 t	0.0216%	
自社間移動	㈱エコウスプラント日の出リサイクルプラント第二	圧縮・梱包	RP1	ガラ陶	—	0.600 t	0.0270%	→ 日の出リサイクルプラント第二のフロー参照

繊維くず		
リサイクル種別	数量	割合
マテリアル	0.000 t	0.0%
ケミカル	0.000 t	0.0%
高効率熱回収	0.000 t	0.0%
サーマル	0.000 t	0.0%
単純焼却	0.000 t	0.0%
埋立	0.480 t	100.0%
合計	0.480 t	100.0%

紙くず

当月受入量 紙くず 91.824 t 4.427%

月初処理前保管量 紙くず 0.699 t

月末処理前保管量 紙くず 0.699 t

月初処理後保管量 紙くず 3.905 t

当月処理量 破砕、圧縮・梱包 91.824 t

月末処理後保管量 紙くず 19.669 t

売却	㈱富商	製紙原料	RP1	紙	マテリアル	0.320 t	0.0144%	
	㈱前原紙業	製紙原料	RP1	紙	マテリアル	56.280 t	2.5296%	
処理委託	㈱アクトリー	発電	RP1	紙	サーマル	2.000 t	0.0899%	
	㈱アーバン	燃料	RP1	紙	サーマル	1.100 t	0.0494%	
	㈱光洲産業	燃料化	RP1	紙	サーマル	6.800 t	0.3056%	
自社間移動	㈱エコウスプラント日の出リサイクルプラント第二	圧縮・梱包	RP1	紙	—	9.560 t	0.4297%	→ 日の出リサイクルプラント第二のフロー参照

紙くず		
リサイクル種別	数量	割合
マテリアル	56.600 t	85.1%
ケミカル	0.000 t	0.0%
高効率熱回収	0.000 t	0.0%
サーマル	9.900 t	14.9%
単純焼却	0.000 t	0.0%
埋立	0.000 t	0.0%
合計	66.500 t	100.0%

廃プラスチック類

当月受入量 廃プラスチック類 327.550 t 15.791%

月初処理前保管量 廃プラスチック類 2.870 t

月末処理前保管量 廃プラスチック類 2.870 t

月初処理後保管量 廃プラスチック類 10.767 t

当月処理量 破砕、圧縮・梱包、溶融 327.550 t

月末処理後保管量 廃プラスチック類 26.530 t

売却	㈱パンテック	プラスチック原料	RP1	プラ	マテリアル	1.510 t	0.0679%	
	㈱源商事㈱	プラスチック原料	RP1	プラ	マテリアル	1.900 t	0.0854%	
	篠幸(合)【旧名称：龍頭(合)】	プラスチック原料	RP1	プラ	マテリアル	22.310 t	1.0028%	
処理委託	㈱アーバン	RPF原料	RP1	プラ	高効率熱回収	5.200 t	0.2337%	
	㈱レックス	RPF製造	RP1	プラ	高効率熱回収	53.620 t	2.4101%	
	㈱アクトリー	発電	RP1	プラ	サーマル	11.000 t	0.4944%	
	㈱光洲産業	選別、破砕	RP1	プラ	サーマル	41.500 t	1.8653%	→ ㈱社（セメント原料として再生）
	㈱J&T環境㈱	発電	RP1	プラ	サーマル	23.210 t	1.0432%	
	㈱リサイクル㈱	燃料チップ等	RP1	プラ	サーマル	0.050 t	0.0022%	
	オリックス環境㈱	破砕、圧縮	RP1	プラ	埋立	0.037 t	0.0017%	→ J社（管理型埋立）
処分委託（再資源化不可物）	㈱須山資源	安定型埋立	RP1	プラ	埋立	8.900 t	0.4000%	
	仙台環境開発㈱	管理型埋立	RP1	プラ	埋立	3.800 t	0.1708%	
自社間移動	㈱エコウスプラント日の出リサイクルプラント第二	圧縮・梱包	RP1	プラ	—	138.750 t	6.2364%	→ 日の出リサイクルプラント第二のフロー参照

廃プラスチック類		
リサイクル種別	数量	割合
マテリアル	25.720 t	14.9%
ケミカル	0.000 t	0.0%
高効率熱回収	58.820 t	34.0%
サーマル	75.760 t	43.8%
単純焼却	0.000 t	0.0%
埋立	12.737 t	7.4%
合計	173.037 t	100.0%

あきる野リサイクルプラント

当月受入量 廃プラスチック類 0.000 t 0.000%

月初処理前保管量 廃プラスチック類 0.000 t

月末処理後保管量 廃プラスチック類 0.000 t

月初処理後保管量 廃プラスチック類 0.000 t

当月処理量 破砕 0.000 t

月末処理後保管量 廃プラスチック類 0.000 t

受入停止中

日の出リサイクルプラント第二

廃プラスチック類

当月受入量 廃プラスチック類 138.750 t 76.086%

月初処理前保管量 廃プラスチック類 6.310 t

月末処理後保管量 廃プラスチック類 3.050 t

月初処理後保管量 廃プラスチック類 17.150 t

当月処理量 圧縮・梱包 142.010 t

月末処理後保管量 廃プラスチック類 15.630 t

売却	㈱和円商事	プラスチック原料	RP2	プラ	マテリアル	5.220 t	0.2346%	
処理委託	㈱芝小快清掃社	フォーミング材原料	RP2	プラ	ケミカル	19.800 t	0.8900%	
	エコセンター力㈱	RPF製造	RP2	プラ	高効率熱回収	25.002 t	1.1238%	
	青木環境事業㈱	発電	RP2	プラ	サーマル	65.370 t	2.9382%	
	㈱薬師クリーンセンター	溶室利用	RP2	プラ	サーマル	11.470 t	0.5155%	
	エコセンター力㈱	破砕、選別	RP2	プラ	埋立	16.668 t	0.7492%	→ E社（安定型埋立）

廃プラスチック類		
リサイクル種別	数量	割合
マテリアル	5.220 t	3.6%
ケミカル	19.800 t	13.8%
高効率熱回収	25.002 t	17.4%
サーマル	76.840 t	53.5%
単純焼却	0.000 t	0.0%
埋立	16.668 t	11.6%
合計	143.530 t	100.0%

紙くず

当月受入量 紙くず 9.560 t 5.242%

月初処理前保管量 紙くず 0.000 t

月末処理後保管量 紙くず 0.000 t

月初処理後保管量 紙くず 0.450 t

当月処理量 圧縮・梱包 9.560 t

月末処理後保管量 紙くず 4.110 t

処分委託	青木環境事業㈱	発電	RP2	紙	サーマル	5.750 t	0.2584%	
	㈱薬師クリーンセンター	溶室利用	RP2	紙	サーマル	0.150 t	0.0067%	

紙くず		
リサイクル種別	数量	割合
マテリアル	0.000 t	0.0%
ケミカル	0.000 t	0.0%
高効率熱回収	0.000 t	0.0%
サーマル	5.900 t	100.0%
単純焼却	0.000 t	0.0%
埋立	0.000 t	0.0%
合計	5.900 t	100.0%

木くず

当月受入量 木くず 19.120 t 10.485%

月初処理前保管量 木くず 0.000 t

月末処理後保管量 木くず 0.000 t

月初処理後保管量 木くず 0.900 t

当月処理量 圧縮・梱包 19.120 t

月末処理後保管量 木くず 8.220 t

処分委託	青木環境事業㈱	発電	RP2	木	サーマル	11.500 t	0.5169%	
	㈱薬師クリーンセンター	溶室利用	RP2	木	サーマル	0.300 t	0.0135%	

木くず		
リサイクル種別	数量	割合
マテリアル	0.000 t	0.0%
ケミカル	0.000 t	0.0%
高効率熱回収	0.000 t	0.0%
サーマル	11.800 t	100.0%
単純焼却	0.000 t	0.0%
埋立	0.000 t	0.0%
合計	11.800 t	100.0%

繊維くず

当月受入量 繊維くず 0.600 t 0.329%

月初処理前保管量 繊維くず 1.000 t

月末処理後保管量 繊維くず 1.000 t

月初処理後保管量 繊維くず 0.000 t

当月処理量 圧縮・梱包 0.600 t

月末処理後保管量 繊維くず 0.000 t

処分委託	㈱薬師クリーンセンター	溶室利用	RP2	繊維	サーマル	0.600 t	0.0300%	

繊維くず		
リサイクル種別	数量	割合
マテリアル	0.000 t	0.0%
ケミカル	0.000 t	0.0%
高効率熱回収	0.000 t	0.0%
サーマル	0.600 t	100.0%
単純焼却	0.000 t	0.0%
埋立	0.000 t	0.0%
合計	0.600 t	100.0%

ガラス陶磁器くず

当月受入量 ガラス陶磁器くず 14.330 t 7.858%

月初処理前保管量 ガラス陶磁器くず 2.800 t

月末処理後保管量 ガラス陶磁器くず 0.600 t

月初処理後保管量 ガラス陶磁器くず 49.380 t

当月処理量 圧縮・梱包 16.530 t

月末処理後保管量 ガラス陶磁器くず 46.940 t

処分委託（再資源化不可物）	大佐興業㈱	安定型埋立	RP2	ガラ陶	埋立	18.970 t	0.8526%	

ガラス陶磁器くず		
リサイクル種別	数量	割合
マテリアル	0.000 t	0.0%
ケミカル	0.000 t	0.0%
高効率熱回収	0.000 t	0.0%
サーマル	0.000 t	0.0%
単純焼却	0.000 t	0.0%
埋立	18.970 t	100.0%
合計	18.970 t	100.0%

施　設　名　称　：	本社・日の出リサイクルプラント第二
住　　所　：	東京都西多摩郡日の出町平井22番地10
撮　影　日　：	2024年6月28日

施　設　名　称　：	日の出リサイクルプラント
住　　所　：	東京都西多摩郡日の出町平井34番地1、34番地2、34番地10
撮　影　日　：	2024年6月28日

産業廃棄物の一連の処理の工程（令和6年6月）

廃棄物受入量	日の出リサイクルプラント		日の出リサイクルプラント第二		全施設	
	当月	累計	当月	累計	当月	累計
廃プラスチック類	282.741 t	1,106.308 t	150.500 t	535.030 t	433.241 t	1,641.338 t
紙くず	55.746 t	237.787 t	7.250 t	30.400 t	62.996 t	268.187 t
木くず	296.395 t	1,031.392 t	14.500 t	60.800 t	310.895 t	1,092.192 t
繊維くず	0.660 t	7.224 t	0.350 t	1.480 t	1.010 t	8.704 t
金属くず	58.541 t	187.021 t	0.000 t	0.000 t	58.541 t	187.021 t
ガラス陶磁器くず	308.093 t	1,004.279 t	14.080 t	41.060 t	322.173 t	1,045.339 t
がれき類	470.489 t	1,875.364 t	0.000 t	0.000 t	470.489 t	1,875.364 t
石膏ボード	299.772 t	893.137 t	0.000 t	0.000 t	299.772 t	893.137 t
合計	1,772.437 t	6,342.512 t	186.680 t	668.770 t	1,959.117 t	7,011.282 t

リサイクル種別	日の出リサイクルプラント			日の出リサイクルプラント第二		全施設（単月）		全施設（累計）	
	数量	割合		数量	割合	数量	割合	数量	割合
マテリアル	1,067.924 t	67.5%		5.210 t	2.2%	1,073.134 t	59.1%	3,976.106 t	61.6%
ケミカル	0.000 t	0.0%		0.000 t	0.0%	0.000 t	0.0%	18.670 t	0.3%
高効率熱回収	50.970 t	3.2%		36.324 t	15.6%	87.294 t	4.8%	364.720 t	5.6%
サーマル	337.810 t	21.4%		148.310 t	63.7%	486.120 t	26.8%	1,560.830 t	24.2%
単純焼却	0.000 t	0.0%		0.000 t	0.0%	0.000 t	0.0%	0.000 t	0.0%
埋立	125.496 t	7.9%		43.106 t	18.5%	168.602 t	9.3%	535.514 t	8.3%
合計	1,582.200 t	100.0%		232.950 t	100.0%	1,815.150 t	100.0%	6,455.840 t	100.0%

※自社工場への移動搬出数量除く。

日の出リサイクルプラント

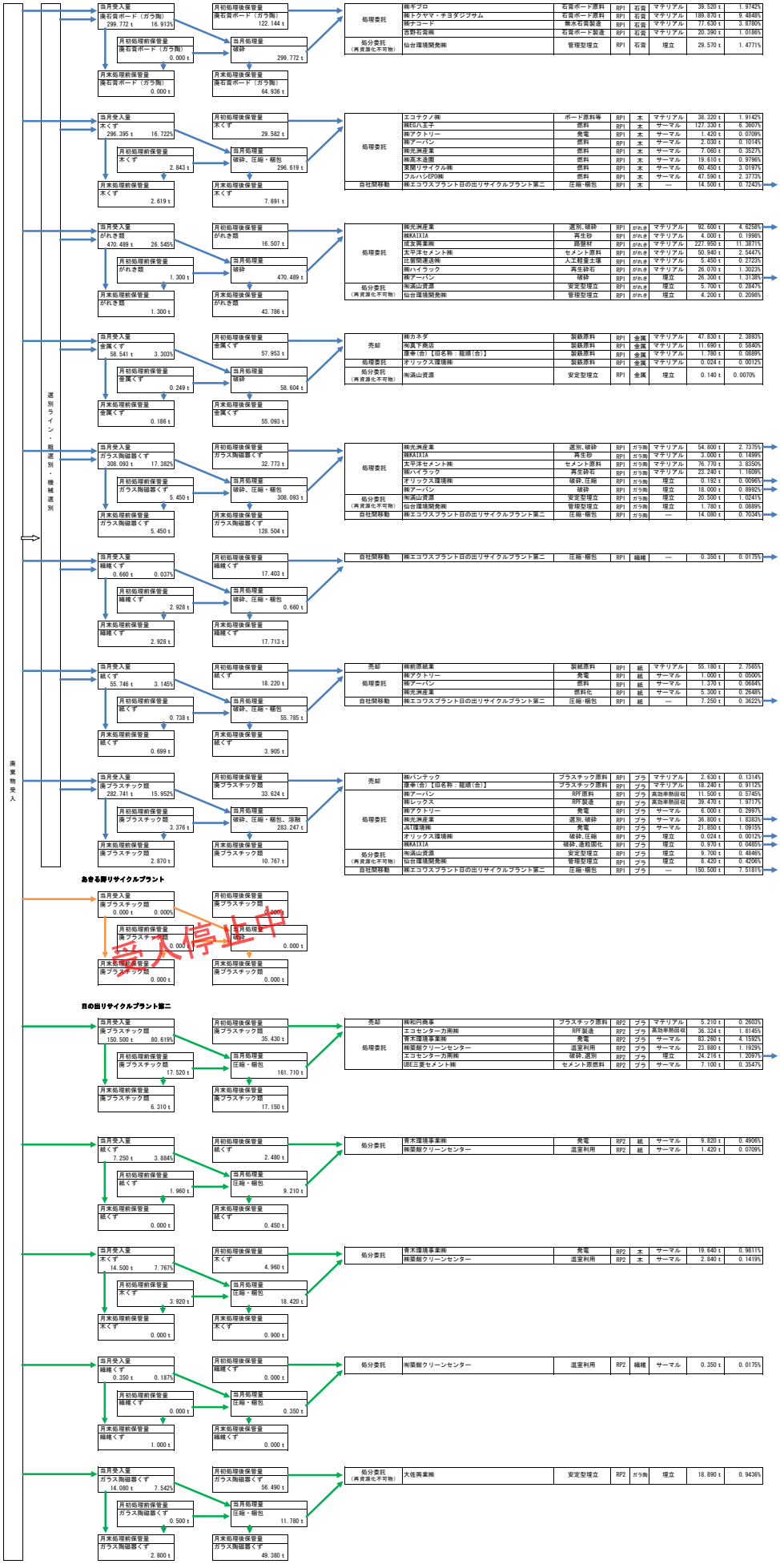

施　設　名　称　：	本社・日の出リサイクルプラント第二
住　　所　：	東京都西多摩郡日の出町平井22番地10
撮　影　日　：	2024年5月31日

施　設　名　称　：	日の出リサイクルプラント
住　　所　：	東京都西多摩郡日の出町平井34番地1、34番地2、34番地10
撮　影　日　：	2024年5月31日

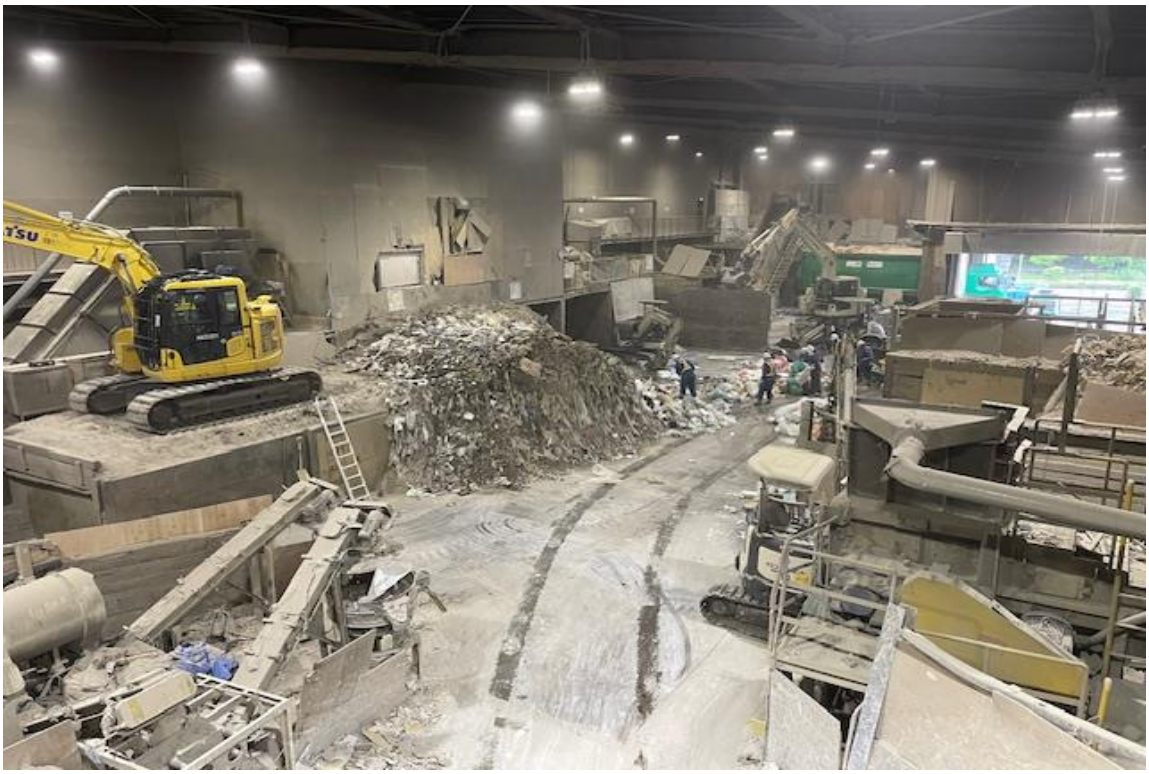

産業廃棄物の一連の処理の工程（令和6年5月）

廃棄物受入量	日の出リサイクルプラント		日の出リサイクルプラント第二		全施設	
	当月	累計	当月	累計	当月	累計
廃プラスチック類	314.896 t	823.567 t	189.910 t	384.530 t	504.806 t	1,208.097 t
紙くず	63.362 t	182.041 t	15.410 t	23.150 t	78.772 t	205.191 t
木くず	337.914 t	734.997 t	30.820 t	46.300 t	368.734 t	781.297 t
繊維くず	5.676 t	6.564 t	0.780 t	1.130 t	6.456 t	7.694 t
金属くず	60.771 t	128.480 t	0.000 t	0.000 t	60.771 t	128.480 t
ガラス陶磁器くず	331.557 t	696.186 t	13.890 t	26.980 t	345.447 t	723.166 t
がれき類	712.487 t	1,404.875 t	0.000 t	0.000 t	712.487 t	1,404.875 t
石膏ボード	335.328 t	593.365 t	0.000 t	0.000 t	335.328 t	593.365 t
合計	2,161.991 t	4,570.075 t	250.810 t	482.090 t	2,412.801 t	5,052.165 t

リサイクル種別	日の出リサイクルプラント		日の出リサイクルプラント第二		全施設（単月）		全施設（累計）	
	数量	割合	数量	割合	数量	割合	数量	割合
マテリアル	1,489.522 t	70.4%	5.900 t	3.1%	1,495.422 t	64.9%	2,902.972 t	62.6%
ケミカル	7.820 t	0.4%	0.000 t	0.0%	7.820 t	0.3%	18.670 t	0.4%
高効率熱回収	84.920 t	4.0%	60.344 t	31.7%	145.264 t	6.3%	277.426 t	6.0%
サーマル	409.090 t	19.3%	86.860 t	45.6%	495.950 t	21.5%	1,074.710 t	23.2%
単純焼却	0.000 t	0.0%	0.000 t	0.0%	0.000 t	0.0%	0.000 t	0.0%
埋立	124.078 t	5.9%	37.396 t	19.6%	161.474 t	7.0%	366.912 t	7.9%
合計	2,115.430 t	100.0%	190.500 t	100.0%	2,305.930 t	100.0%	4,640.690 t	100.0%

※自社工場への移動搬出数量除く。

日の出リサイクルプラント

廃棄物受入　選別ライン　粗選別・機械選別

廃石膏ボード（ガラ陶）

- 当月受入量　廃石膏ボード（ガラ陶）　335.328 t　15.510%
- 月初処理前保管量　廃石膏ボード（ガラ陶）　0.000 t
- 月末処理前保管量　廃石膏ボード（ガラ陶）　0.000 t
- 月初処理後保管量　廃石膏ボード（ガラ陶）　146.206 t
- 当月処理量　破砕　335.328 t
- 月末処理後保管量　廃石膏ボード（ガラ陶）　122.144 t

処理委託	㈱ギプロ	石膏ボード原料	RP1	石膏	マテリアル	41.310 t	1.6157%	
	㈱トクヤマ・チヨダジプサム	石膏ボード原料	RP1	石膏	マテリアル	215.790 t	8.4400%	
	㈱ナコード	無水石膏製造	RP1	石膏	マテリアル	53.840 t	2.1058%	
	吉野石膏㈱	石膏ボード製造	RP1	石膏	マテリアル	24.300 t	0.9504%	
処分委託（再資源化不可物）	仙台環境開発㈱	管理型埋立	RP1	石膏	埋立	24.150 t	0.9446%	

廃石膏ボード（ガラ陶）

リサイクル種別	数量	割合
マテリアル	335.240 t	93.3%
ケミカル	0.000 t	0.0%
高効率熱回収	0.000 t	0.0%
サーマル	0.000 t	0.0%
単純焼却	0.000 t	0.0%
埋立	24.150 t	6.7%
合計	359.390 t	100.0%

木くず

- 当月受入量　木くず　337.914 t　15.630%
- 月初処理前保管量　木くず　2.619 t
- 月末処理前保管量　木くず　2.843 t
- 月初処理後保管量　木くず　53.232 t
- 当月処理量　破砕、圧縮・梱包　337.690 t
- 月末処理後保管量　木くず　29.582 t

処理委託	エコテクノ㈱	ボード原料等	RP1	木	マテリアル	13.850 t	0.5417%	
	㈱高野	分級･選別	RP1	木	高効率熱回収	0.150 t	0.0059%	C社（燃料チップとして再生）
	㈱EG八王子	燃料	RP1	木	サーマル	190.120 t	7.4360%	
	㈱アクトリー	発電	RP1	木	サーマル	3.520 t	0.1377%	
	㈱アーバン	燃料	RP1	木	サーマル	1.970 t	0.0771%	
	㈱光洲産業	燃料	RP1	木	サーマル	9.010 t	0.3524%	
	㈱高木造園	燃料	RP1	木	サーマル	12.270 t	0.4799%	
	㈱タケエイグリーンリサイクル	燃料	RP1	木	サーマル	1.870 t	0.0731%	
	東関リサイクル㈱	燃料	RP1	木	サーマル	28.050 t	1.0971%	
	フルハシEPO㈱	燃料	RP1	木	サーマル	69.710 t	2.7265%	
自社間移動	㈱エコワスプラント日の出リサイクルプラント第二	圧縮･梱包	RP1	木	—	30.820 t	1.2054%	日の出リサイクルプラント第二のフロー参照

木くず

リサイクル種別	数量	割合
マテリアル	13.850 t	4.2%
ケミカル	0.000 t	0.0%
高効率熱回収	0.150 t	0.0%
サーマル	316.520 t	95.8%
単純焼却	0.000 t	0.0%
埋立	0.000 t	0.0%
合計	330.520 t	100.0%

がれき類

- 当月受入量　がれき類　712.487 t　32.955%
- 月初処理前保管量　がれき類　1.300 t
- 月末処理前保管量　がれき類　1.300 t
- 月初処理後保管量　がれき類　55.070 t
- 当月処理量　破砕　712.487 t
- 月末処理後保管量　がれき類　16.507 t

処理委託	㈱光洲産業	選別、破砕	RP1	がれき	マテリアル	163.400 t	6.3910%	A社･S社（再生砕石として再生）
	㈱KAIXIA	再生砂	RP1	がれき	マテリアル	20.000 t	0.7822%	
	成友興業㈱	路盤材	RP1	がれき	マテリアル	442.400 t	17.3033%	
	太平洋セメント㈱	セメント原料	RP1	がれき	マテリアル	44.000 t	1.7209%	
	㈱高野	路盤材	RP1	がれき	マテリアル	16.000 t	0.6258%	
	比留間運送㈱	人工軽量土壌	RP1	がれき	マテリアル	1.180 t	0.0462%	
	㈱ハイラック	再生砕石	RP1	がれき	マテリアル	39.810 t	1.5571%	
	㈱アーバン	破砕	RP1	がれき	埋立	8.700 t	0.3403%	A社（安定型埋立）
処分委託（再資源化不可物）	㈲満山資源	安定型埋立	RP1	がれき	埋立	14.060 t	0.5499%	
	仙台環境開発㈱	管理型埋立	RP1	がれき	埋立	1.500 t	0.0587%	

がれき類

リサイクル種別	数量	割合
マテリアル	726.790 t	96.8%
ケミカル	0.000 t	0.0%
高効率熱回収	0.000 t	0.0%
サーマル	0.000 t	0.0%
単純焼却	0.000 t	0.0%
埋立	24.260 t	3.2%
合計	751.050 t	100.0%

金属くず

- 当月受入量　金属くず　60.771 t　2.811%
- 月初処理前保管量　金属くず　0.186 t
- 月末処理前保管量　金属くず　0.249 t
- 月初処理後保管量　金属くず　54.167 t
- 当月処理量　破砕　60.708 t
- 月末処理後保管量　金属くず　57.953 t

売却	㈱カネダ	製鉄原料	RP1	金属	マテリアル	46.920 t	1.8351%
	㈲真下商店	製鉄原料	RP1	金属	マテリアル	9.830 t	0.3845%
処理委託	オリックス環境㈱	製鉄原料	RP1	金属	マテリアル	0.002 t	0.0001%
	㈱高野	製鉄原料	RP1	金属	マテリアル	0.030 t	0.0012%
処分委託（再資源化不可物）	㈲満山資源	安定型埋立	RP1	金属	埋立	0.140 t	0.0055%

金属くず

リサイクル種別	数量	割合
マテリアル	56.782 t	99.8%
ケミカル	0.000 t	0.0%
高効率熱回収	0.000 t	0.0%
サーマル	0.000 t	0.0%
単純焼却	0.000 t	0.0%
埋立	0.140 t	0.2%
合計	56.922 t	100.0%

ガラス陶磁器くず

- 当月受入量　ガラス陶磁器くず　331.557 t　15.336%
- 月初処理前保管量　ガラス陶磁器くず　5.450 t
- 月末処理前保管量　ガラス陶磁器くず　5.450 t
- 月初処理後保管量　ガラス陶磁器くず　44.992 t
- 当月処理量　破砕、圧縮・梱包　331.557 t
- 月末処理後保管量　ガラス陶磁器くず　32.773 t

処理委託	㈱光洲産業	選別、破砕	RP1	ガラ陶	マテリアル	91.300 t	3.5710%	S社（再生砕石として再生）
	㈱KAIXIA	再生砂	RP1	ガラ陶	マテリアル	4.000 t	0.1564%	
	太平洋セメント㈱	セメント原料	RP1	ガラ陶	マテリアル	155.680 t	6.0890%	
	㈱高野	路盤材	RP1	ガラ陶	マテリアル	3.700 t	0.1447%	
	㈱ハイラック	再生砕石	RP1	ガラ陶	マテリアル	26.500 t	1.0365%	
	オリックス環境㈱	破砕、圧縮	RP1	ガラ陶	埋立	0.016 t	0.0006%	J社（管理型埋立）
	㈱アーバン	破砕	RP1	ガラ陶	埋立	19.800 t	0.7744%	A社（安定型埋立）
処分委託（再資源化不可物）	㈲満山資源	安定型埋立	RP1	ガラ陶	埋立	27.390 t	1.0713%	
	仙台環境開発㈱	管理型埋立	RP1	ガラ陶	埋立	1.500 t	0.0587%	
自社間移動	㈱エコワスプラント日の出リサイクルプラント第二	圧縮･梱包	RP1	ガラ陶	—	13.890 t	0.5433%	日の出リサイクルプラント第二のフロー参照

ガラス陶磁器くず

リサイクル種別	数量	割合
マテリアル	281.180 t	85.2%
ケミカル	0.000 t	0.0%
高効率熱回収	0.000 t	0.0%
サーマル	0.000 t	0.0%
単純焼却	0.000 t	0.0%
埋立	48.706 t	14.8%
合計	329.886 t	100.0%

繊維くず

- 当月受入量　繊維くず　5.676 t　0.263%
- 月初処理前保管量　繊維くず　0.000 t
- 月末処理前保管量　繊維くず　2.928 t
- 月初処理後保管量　繊維くず　15.565 t
- 当月処理量　破砕、圧縮・梱包　2.748 t
- 月末処理後保管量　繊維くず　17.403 t

処分委託（再資源化不可物）	仙台環境開発㈱	管理型埋立	RP1	繊維	埋立	0.130 t	0.0051%	
自社間移動	㈱エコワスプラント日の出リサイクルプラント第二	圧縮･梱包	RP1	繊維	—	0.780 t	0.0305%	日の出リサイクルプラント第二のフロー参照

繊維くず

リサイクル種別	数量	割合
マテリアル	0.000 t	0.0%
ケミカル	0.000 t	0.0%
高効率熱回収	0.000 t	0.0%
サーマル	0.000 t	0.0%
単純焼却	0.000 t	0.0%
埋立	0.130 t	100.0%
合計	0.130 t	100.0%

紙くず

- 当月受入量　紙くず　63.362 t　2.931%
- 月初処理前保管量　紙くず　0.699 t
- 月末処理前保管量　紙くず　0.738 t
- 月初処理後保管量　紙くず　45.517 t
- 当月処理量　破砕、圧縮・梱包　63.323 t
- 月末処理後保管量　紙くず　18.220 t

売却	㈲富商	製紙原料	RP1	紙	マテリアル	2.030 t	0.0794%	
	㈱前原紙業	製紙原料	RP1	紙	マテリアル	61.780 t	2.4164%	
処理委託	㈱アクトリー	発電	RP1	紙	サーマル	3.000 t	0.1173%	
	㈱アーバン	燃料	RP1	紙	サーマル	1.500 t	0.0587%	
	㈱光洲産業	燃料化	RP1	紙	サーマル	6.750 t	0.2640%	
	㈱高野	燃料化	RP1	紙	サーマル	0.150 t	0.0059%	
自社間移動	㈱エコワスプラント日の出リサイクルプラント第二	圧縮･梱包	RP1	紙	—	15.410 t	0.6027%	日の出リサイクルプラント第二のフロー参照

紙くず

リサイクル種別	数量	割合
マテリアル	63.810 t	84.8%
ケミカル	0.000 t	0.0%
高効率熱回収	0.000 t	0.0%
サーマル	11.400 t	15.2%
単純焼却	0.000 t	0.0%
埋立	0.000 t	0.0%
合計	75.210 t	100.0%

廃プラスチック類

- 当月受入量　廃プラスチック類　314.896 t　14.565%
- 月初処理前保管量　廃プラスチック類　2.870 t
- 月末処理前保管量　廃プラスチック類　3.376 t
- 月初処理後保管量　廃プラスチック類　121.466 t
- 当月処理量　破砕、圧縮・梱包、溶融　314.390 t
- 月末処理後保管量　廃プラスチック類　33.624 t

売却	㈱パンテック	プラスチック原料	RP1	プラ	マテリアル	1.820 t	0.0712%	
	麗源商事㈱	プラスチック原料	RP1	プラ	マテリアル	1.630 t	0.0638%	
	康幸（合）【旧名称：龍順（合）】	プラスチック原料	RP1	プラ	マテリアル	8.420 t	0.3293%	
処理委託	オリックス資源循環㈱	ガス化発電	RP1	プラ	ケミカル	7.820 t	0.3059%	
	㈱アーバン	RPF原料	RP1	プラ	高効率熱回収	43.100 t	1.6857%	
	㈱高野	分級・選別	RP1	プラ	高効率熱回収	0.550 t	0.0215%	C社（RPFとして再生）
	㈱レックス	RPF製造	RP1	プラ	高効率熱回収	41.120 t	1.6083%	
	㈱アクトリー	発電	RP1	プラ	サーマル	18.000 t	0.7040%	
	㈱光洲産業	選別、破砕	RP1	プラ	サーマル	42.300 t	1.6545%	M社（セメント原料として再生）
	J&T環境㈱	発電	RP1	プラ	サーマル	20.770 t	0.8124%	
	NKリサイクル㈱	燃料チップ等	RP1	プラ	サーマル	0.100 t	0.0039%	
	オリックス環境㈱	破砕、圧縮	RP1	プラ	埋立	0.002 t	0.0001%	J社（管理型埋立）
	㈱KAIXIA	破砕、造粒固化	RP1	プラ	埋立	0.840 t	0.0329%	T社（管理型埋立）
処分委託（再資源化不可物）	㈲満山資源	安定型埋立	RP1	プラ	埋立	21.110 t	0.8257%	
	仙台環境開発㈱	管理型埋立	RP1	プラ	埋立	4.740 t	0.1854%	
自社間移動	㈱エコワスプラント日の出リサイクルプラント第二	圧縮･梱包	RP1	プラ	—	189.910 t	7.4278%	日の出リサイクルプラント第二のフロー参照

廃プラスチック類

リサイクル種別	数量	割合
マテリアル	11.870 t	5.6%
ケミカル	7.820 t	3.7%
高効率熱回収	84.770 t	39.9%
サーマル	81.170 t	38.2%
単純焼却	0.000 t	0.0%
埋立	26.692 t	12.6%
合計	212.322 t	100.0%

あきる野リサイクルプラント

受入停止中

- 当月受入量　廃プラスチック類　0.000 t　0.000%
- 月初処理前保管量　廃プラスチック類　0.000 t
- 月末処理前保管量　廃プラスチック類　0.000 t
- 月初処理後保管量　廃プラスチック類　0.000 t
- 当月処理量　破砕　0.000 t
- 月末処理後保管量　廃プラスチック類　0.000 t

日の出リサイクルプラント第二

廃プラスチック類

- 当月受入量　廃プラスチック類　189.910 t　75.719%
- 月初処理前保管量　廃プラスチック類　6.580 t
- 月末処理前保管量　廃プラスチック類　17.520 t
- 月初処理後保管量　廃プラスチック類　10.090 t
- 当月処理量　圧縮・梱包　178.970 t
- 月末処理後保管量　廃プラスチック類　35.430 t

売却	麗源商事㈱	プラスチック原料	RP2	プラ	マテリアル	5.900 t	0.2308%	
処理委託	エコセンター力南㈱	RPF製造	RP2	プラ	高効率熱回収	36.924 t	1.4442%	
	㈱東部開発	RPF製造	RP2	プラ	高効率熱回収	23.420 t	0.9160%	
	青木環境事業㈱	発電	RP2	プラ	サーマル	29.330 t	1.1472%	
	エルテックサービス㈱	発電	RP2	プラ	サーマル	7.170 t	0.2804%	D社（二次製品として再生）
	㈱築館クリーンセンター	温室利用	RP2	プラ	サーマル	16.550 t	0.6473%	
	エコセンター力南㈱	破砕、選別	RP2	プラ	埋立	24.616 t	0.9628%	E社（安定型埋立）
	㈱富山環境整備	選別、破砕･選別、焼却	RP2	プラ	埋立	9.720 t	0.3802%	T社（管理型埋立）

廃プラスチック類

リサイクル種別	数量	割合
マテリアル	5.900 t	3.8%
ケミカル	0.000 t	0.0%
高効率熱回収	60.344 t	39.3%
サーマル	53.050 t	34.5%
単純焼却	0.000 t	0.0%
埋立	34.336 t	22.3%
合計	153.630 t	100.0%

紙くず

- 当月受入量　紙くず　15.410 t　6.144%
- 月初処理前保管量　紙くず　0.540 t
- 月末処理前保管量　紙くず　1.960 t
- 月初処理後保管量　紙くず　0.520 t
- 当月処理量　圧縮・梱包　13.990 t
- 月末処理後保管量　紙くず　2.480 t

処分委託	青木環境事業㈱	発電	RP2	紙	サーマル	6.800 t	0.2660%	
	エルテックサービス㈱	発電	RP2	紙	サーマル	1.570 t	0.0614%	D社（二次製品として再生）
	㈱築館クリーンセンター	温室利用	RP2	紙	サーマル	2.640 t	0.1033%	
	㈱富山環境整備	選別、破砕･選別、焼却	RP2	紙	埋立	1.020 t	0.0399%	T社（管理型埋立）

紙くず

リサイクル種別	数量	割合
マテリアル	0.000 t	0.0%
ケミカル	0.000 t	0.0%
高効率熱回収	0.000 t	0.0%
サーマル	11.010 t	91.5%
単純焼却	0.000 t	0.0%
埋立	1.020 t	8.5%
合計	12.030 t	100.0%

木くず

- 当月受入量　木くず　30.820 t　12.288%
- 月初処理前保管量　木くず　1.080 t
- 月末処理前保管量　木くず　3.920 t
- 月初処理後保管量　木くず　1.040 t
- 当月処理量　圧縮・梱包　27.980 t
- 月末処理後保管量　木くず　4.960 t

処分委託	青木環境事業㈱	発電	RP2	木	サーマル	13.600 t	0.5319%	
	エルテックサービス㈱	発電	RP2	木	サーマル	3.140 t	0.1228%	D社（二次製品として再生）
	㈱築館クリーンセンター	温室利用	RP2	木	サーマル	5.280 t	0.2065%	
	㈱富山環境整備	選別、破砕･選別、焼却	RP2	木	埋立	2.040 t	0.0798%	T社（管理型埋立）

木くず

リサイクル種別	数量	割合
マテリアル	0.000 t	0.0%
ケミカル	0.000 t	0.0%
高効率熱回収	0.000 t	0.0%
サーマル	22.020 t	91.5%
単純焼却	0.000 t	0.0%
埋立	2.040 t	8.5%
合計	24.060 t	100.0%

繊維くず

- 当月受入量　繊維くず　0.780 t　0.311%
- 月初処理前保管量　繊維くず　0.000 t
- 月末処理前保管量　繊維くず　0.000 t
- 月初処理後保管量　繊維くず　0.000 t
- 当月処理量　圧縮・梱包　0.780 t
- 月末処理後保管量　繊維くず　0.000 t

処分委託	㈲築館クリーンセンター	温室利用	RP2	繊維	サーマル	0.780 t	0.0305%

繊維くず

リサイクル種別	数量	割合
マテリアル	0.000 t	0.0%
ケミカル	0.000 t	0.0%
高効率熱回収	0.000 t	0.0%
サーマル	0.780 t	100.0%
単純焼却	0.000 t	0.0%
埋立	0.000 t	0.0%
合計	0.780 t	100.0%

ガラス陶磁器くず

- 当月受入量　ガラス陶磁器くず　13.890 t　5.538%
- 月初処理前保管量　ガラス陶磁器くず　1.260 t
- 月末処理前保管量　ガラス陶磁器くず　0.500 t
- 月初処理後保管量　ガラス陶磁器くず　41.840 t
- 当月処理量　圧縮・梱包　14.650 t
- 月末処理後保管量　ガラス陶磁器くず　56.490 t

ガラス陶磁器くず

リサイクル種別	数量	割合
マテリアル	0.000 t	0.0%
ケミカル	0.000 t	0.0%
高効率熱回収	0.000 t	0.0%
サーマル	0.000 t	0.0%
単純焼却	0.000 t	0.0%
埋立	0.000 t	0.0%
合計	0.000 t	0.0%

施　設　名　称　：	本社・日の出リサイクルプラント第二
住　　所　：	東京都西多摩郡日の出町平井22番地10
撮　影　日　：	2024年4月30日

施　設　名　称　：	日の出リサイクルプラント
住　　所　：	東京都西多摩郡日の出町平井34番地1、34番地2、34番地10
撮　影　日　：	2024年4月30日

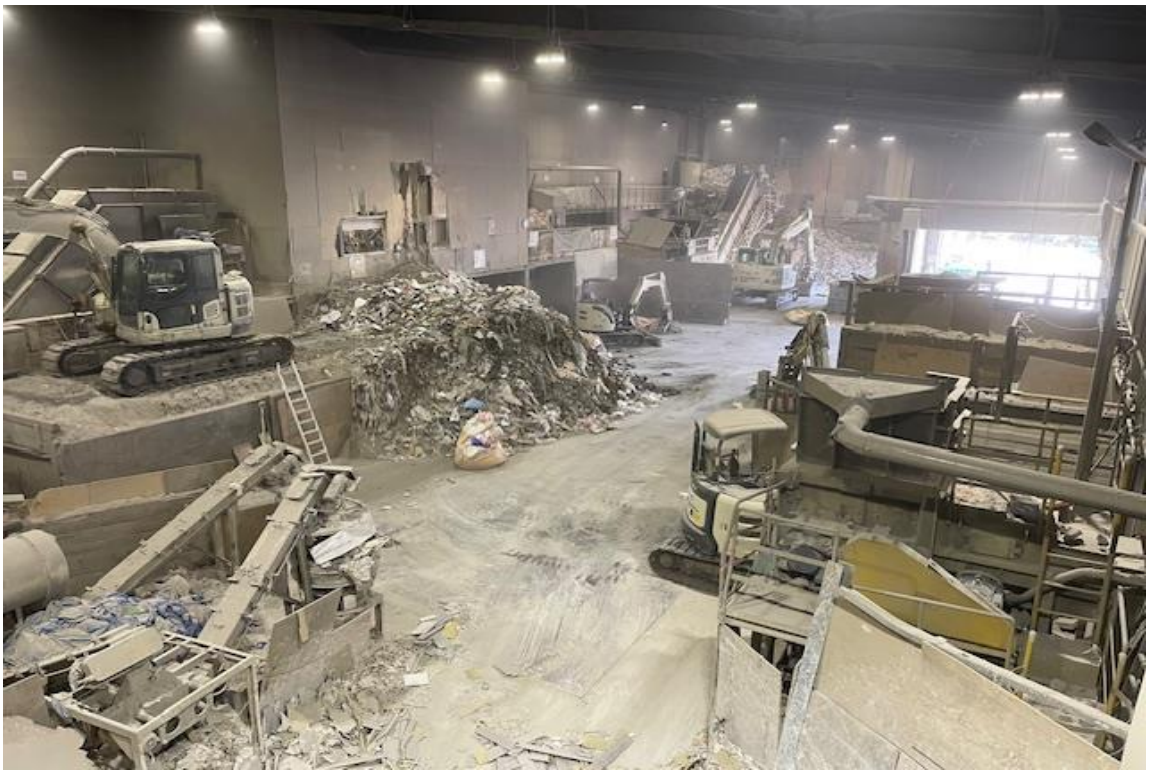

産業廃棄物の一連の処理の工程（令和6年4月）

廃棄物受入量	日の出リサイクルプラント		日の出リサイクルプラント第二		全施設	
	当月	累計	当月	累計	当月	累計
廃プラスチック類	508.671 t	508.671 t	194.620 t	194.620 t	703.291 t	703.291 t
紙くず	118.679 t	118.679 t	7.740 t	7.740 t	126.419 t	126.419 t
木くず	397.083 t	397.083 t	15.480 t	15.480 t	412.563 t	412.563 t
繊維くず	0.888 t	0.888 t	0.350 t	0.350 t	1.238 t	1.238 t
金属くず	67.709 t	67.709 t	0.000 t	0.000 t	67.709 t	67.709 t
ガラス陶磁器くず	364.629 t	364.629 t	13.090 t	13.090 t	377.719 t	377.719 t
がれき類	692.388 t	692.388 t	0.000 t	0.000 t	692.388 t	692.388 t
石膏ボード	258.037 t	258.037 t	0.000 t	0.000 t	258.037 t	258.037 t
合計	2,408.084 t	2,408.084 t	231.280 t	231.280 t	2,639.364 t	2,639.364 t

リサイクル種別	日の出リサイクルプラント		日の出リサイクルプラント第二		全施設（単月）		全施設（累計）	
	数量	割合	数量	割合	数量	割合	数量	割合
マテリアル	1,394.890 t	66.5%	12.660 t	5.4%	1,407.550 t	60.3%	1,407.550 t	60.3%
ケミカル	10.850 t	0.5%	0.000 t	0.0%	10.850 t	0.5%	10.850 t	0.5%
高効率熱回収	62.580 t	3.0%	69.582 t	29.5%	132.162 t	5.7%	132.162 t	5.7%
サーマル	476.900 t	22.7%	101.860 t	43.2%	578.760 t	24.8%	578.760 t	24.8%
単純焼却	0.000 t	0.0%	0.000 t	0.0%	0.000 t	0.0%	0.000 t	0.0%
埋立	153.910 t	7.3%	51.528 t	21.9%	205.438 t	8.8%	205.438 t	8.8%
合計	2,099.130 t	100.0%	235.630 t	100.0%	2,334.760 t	100.0%	2,334.760 t	100.0%

※自社工場への移動搬出数量除く。

日の出リサイクルプラント

廃棄物受入

選別ライン・粗選別・機械選別

当月受入量 廃石膏ボード（ガラ陶） 258.037 t 10.715%
月初処理後保管量 廃石膏ボード（ガラ陶） 193.379 t
月初処理前保管量 廃石膏ボード（ガラ陶） 0.000 t
当月処理量 破砕 258.037 t
月末処理前保管量 廃石膏ボード（ガラ陶） 0.000 t
月末処理後保管量 廃石膏ボード（ガラ陶） 146.206 t

処理委託	㈱ギプロ	石膏ボード原料	RP1	石膏	マテリアル	25.990 t	1.0128%
	㈱トクヤマ・チヨダジプサム	石膏ボード原料	RP1	石膏	マテリアル	157.260 t	6.1285%
	㈱ナコード	無水石膏製造	RP1	石膏	マテリアル	53.790 t	2.0962%
	吉野石膏㈱	石膏ボード製造	RP1	石膏	マテリアル	24.210 t	0.9435%
処分委託（再資源化不可物）	仙台環境開発㈱	管理型埋立	RP1	石膏	埋立	43.960 t	1.7131%

廃石膏ボード（ガラ陶）

リサイクル種別	数量	割合
マテリアル	261.250 t	85.6%
ケミカル	0.000 t	0.0%
高効率熱回収	0.000 t	0.0%
サーマル	0.000 t	0.0%
単純焼却	0.000 t	0.0%
埋立	43.960 t	14.4%
合計	305.210 t	100.0%

当月受入量 木くず 397.083 t 16.490%
月初処理後保管量 木くず 31.017 t
月初処理前保管量 木くず 3.931 t
当月処理量 破砕、圧縮・梱包 398.395 t
月末処理前保管量 木くず 2.619 t
月末処理後保管量 木くず 53.232 t

処理委託	エコテクノ㈱	ボード原料等	RP1	木	マテリアル	23.670 t	0.9224%	
	㈱高野	分級・選別	RP1	木	高効率熱回収	0.510 t	0.0199%	C社（燃料チップとして再生）
	㈱EG八王子	燃料	RP1	木	サーマル	180.690 t	7.0416%	
	㈱アクトリー	発電	RP1	木	サーマル	29.840 t	1.1629%	
	㈱アーバン	燃料	RP1	木	サーマル	1.940 t	0.0756%	
	㈱光洲産業	燃料	RP1	木	サーマル	10.710 t	0.4174%	
	㈱きやま	破砕、破砕・圧縮、選別	RP1	木	サーマル	3.020 t	0.1177%	U社（セメント原料として再生）
	㈱高木造園	燃料	RP1	木	サーマル	1.990 t	0.0776%	
	東関リサイクル㈱	燃料	RP1	木	サーマル	61.320 t	2.3897%	
	フルハシEPO㈱	燃料	RP1	木	サーマル	41.960 t	1.6352%	
	木材開発㈱	燃料	RP1	木	サーマル	5.050 t	0.1968%	
自社間移動	㈱エコワスプラント日の出リサイクルプラント第二	圧縮・梱包	RP1	木	—	15.480 t	0.6033%	日の出リサイクルプラント第二のフロー参照

木くず

リサイクル種別	数量	割合
マテリアル	23.670 t	6.6%
ケミカル	0.000 t	0.0%
高効率熱回収	0.510 t	0.1%
サーマル	336.520 t	93.3%
単純焼却	0.000 t	0.0%
埋立	0.000 t	0.0%
合計	360.700 t	100.0%

当月受入量 がれき類 692.388 t 28.753%
月初処理後保管量 がれき類 55.812 t
月初処理前保管量 がれき類 9.360 t
当月処理量 破砕 700.448 t
月末処理前保管量 がれき類 1.300 t
月末処理後保管量 がれき類 55.070 t

処理委託	㈱光洲産業	選別、破砕	RP1	がれき	マテリアル	229.500 t	8.9437%	A社･S社（再生砕石として再生）
	㈱KAIXIA	再生砂	RP1	がれき	マテリアル	7.000 t	0.2728%	
	㈱きやま	破砕、破砕・圧縮、選別	RP1	がれき	マテリアル	12.200 t	0.4754%	T社（路盤材として再生）
	成友興業㈱	路盤材	RP1	がれき	マテリアル	325.450 t	12.6830%	
	太平洋セメント㈱	セメント原料	RP1	がれき	マテリアル	15.240 t	0.5939%	
	㈱高野	路盤材	RP1	がれき	マテリアル	54.900 t	2.1395%	
	㈱アーバン	破砕	RP1	がれき	埋立	38.500 t	1.5004%	A社（安定型埋立）
処分委託（再資源化不可物）	㈲満山資源	安定型埋立	RP1	がれき	埋立	15.900 t	0.6196%	
	仙台環境開発㈱	管理型埋立	RP1	がれき	埋立	2.500 t	0.0974%	

がれき類

リサイクル種別	数量	割合
マテリアル	644.290 t	91.9%
ケミカル	0.000 t	0.0%
高効率熱回収	0.000 t	0.0%
サーマル	0.000 t	0.0%
単純焼却	0.000 t	0.0%
埋立	56.900 t	8.1%
合計	701.190 t	100.0%

当月受入量 金属くず 67.709 t 2.812%
月初処理後保管量 金属くず 62.350 t
月初処理前保管量 金属くず 0.354 t
当月処理量 破砕 67.877 t
月末処理前保管量 金属くず 0.186 t
月末処理後保管量 金属くず 54.167 t

売却	㈱カネダ	製鉄原料	RP1	金属	マテリアル	65.760 t	2.5627%
	㈲真下商店	製鉄原料	RP1	金属	マテリアル	9.360 t	0.3648%
処理委託	㈱きやま	製鉄原料	RP1	金属	マテリアル	0.610 t	0.0238%
	㈱高野	製鉄原料	RP1	金属	マテリアル	0.160 t	0.0062%
処分委託（再資源化不可物）	㈲満山資源	安定型埋立	RP1	金属	埋立	0.170 t	0.0066%

金属くず

リサイクル種別	数量	割合
マテリアル	75.890 t	99.8%
ケミカル	0.000 t	0.0%
高効率熱回収	0.000 t	0.0%
サーマル	0.000 t	0.0%
単純焼却	0.000 t	0.0%
埋立	0.170 t	0.2%
合計	76.060 t	100.0%

当月受入量 ガラス陶磁器くず 364.629 t 15.142%
月初処理後保管量 ガラス陶磁器くず 48.263 t
月初処理前保管量 ガラス陶磁器くず 5.390 t
当月処理量 破砕、圧縮・梱包 364.569 t
月末処理前保管量 ガラス陶磁器くず 5.450 t
月末処理後保管量 ガラス陶磁器くず 44.992 t

処理委託	㈱光洲産業	選別、破砕	RP1	ガラ陶	マテリアル	99.700 t	3.8854%	S社（再生砕石として再生）
	㈱KAIXIA	再生砂	RP1	ガラ陶	マテリアル	0.500 t	0.0195%	
	太平洋セメント㈱	セメント原料	RP1	ガラ陶	マテリアル	174.990 t	6.8195%	
	㈱高野	路盤材	RP1	ガラ陶	マテリアル	11.400 t	0.4443%	
	㈱ハイラック	再生砕石	RP1	ガラ陶	マテリアル	23.060 t	0.8987%	
	㈱アーバン	破砕	RP1	ガラ陶	埋立	21.000 t	0.8184%	A社（安定型埋立）
	㈱きやま	破砕、破砕・圧縮、選別	RP1	ガラ陶	埋立	12.000 t	0.4676%	O社（管理型埋立）
処分委託（再資源化不可物）	㈲満山資源	安定型埋立	RP1	ガラ陶	埋立	10.000 t	0.3897%	
	仙台環境開発㈱	管理型埋立	RP1	ガラ陶	埋立	2.100 t	0.0818%	
自社間移動	㈱エコワスプラント日の出リサイクルプラント第二	圧縮・梱包	RP1	ガラ陶	—	13.090 t	0.5101%	日の出リサイクルプラント第二のフロー参照

ガラス陶磁器くず

リサイクル種別	数量	割合
マテリアル	309.650 t	87.3%
ケミカル	0.000 t	0.0%
高効率熱回収	0.000 t	0.0%
サーマル	0.000 t	0.0%
単純焼却	0.000 t	0.0%
埋立	45.100 t	12.7%
合計	354.750 t	100.0%

当月受入量 繊維くず 0.888 t 0.037%
月初処理後保管量 繊維くず 15.277 t
月初処理前保管量 繊維くず 0.000 t
当月処理量 破砕、圧縮・梱包 0.888 t
月末処理前保管量 繊維くず 0.000 t
月末処理後保管量 繊維くず 15.565 t

処分委託（再資源化不可物）	仙台環境開発㈱	管理型埋立	RP1	繊維	埋立	0.250 t	0.0097%	
自社間移動	㈱エコワスプラント日の出リサイクルプラント第二	圧縮・梱包	RP1	繊維	—	0.350 t	0.0136%	日の出リサイクルプラント第二のフロー参照

繊維くず

リサイクル種別	数量	割合
マテリアル	0.000 t	0.0%
ケミカル	0.000 t	0.0%
高効率熱回収	0.000 t	0.0%
サーマル	0.000 t	0.0%
単純焼却	0.000 t	0.0%
埋立	0.250 t	100.0%
合計	0.250 t	100.0%

当月受入量 紙くず 118.679 t 4.928%
月初処理後保管量 紙くず 13.600 t
月初処理前保管量 紙くず 0.827 t
当月処理量 破砕、圧縮・梱包 118.807 t
月末処理前保管量 紙くず 0.699 t
月末処理後保管量 紙くず 45.357 t

売却	㈲富商	製紙原料	RP1	紙	マテリアル	1.170 t	0.0456%	
	㈱前原紙業	製紙原料	RP1	紙	マテリアル	59.430 t	2.3160%	
処理委託	㈱アクトリー	発電	RP1	紙	サーマル	4.720 t	0.1839%	
	㈱アーバン	燃料	RP1	紙	サーマル	1.700 t	0.0662%	
	㈱光洲産業	燃料化	RP1	紙	サーマル	9.180 t	0.3577%	
	㈱きやま	セメント原料	RP1	紙	サーマル	2.550 t	0.0994%	
	㈱高野	燃料化	RP1	紙	サーマル	0.560 t	0.0218%	
自社間移動	㈱エコワスプラント日の出リサイクルプラント第二	圧縮・梱包	RP1	紙	—	7.740 t	0.3016%	日の出リサイクルプラント第二のフロー参照

紙くず

リサイクル種別	数量	割合
マテリアル	60.600 t	76.4%
ケミカル	0.000 t	0.0%
高効率熱回収	0.000 t	0.0%
サーマル	18.710 t	23.6%
単純焼却	0.000 t	0.0%
埋立	0.000 t	0.0%
合計	79.310 t	100.0%

当月受入量 廃プラスチック類 508.671 t 21.123%
月初処理後保管量 廃プラスチック類 27.909 t
月初処理前保管量 廃プラスチック類 4.036 t
当月処理量 破砕、圧縮・梱包、溶融 509.837 t
月末処理前保管量 廃プラスチック類 2.870 t
月末処理後保管量 廃プラスチック類 121.466 t

売却	㈱パンテック	プラスチック原料	RP1	プラ	マテリアル	2.220 t	0.0865%	
	麗源商事㈱	プラスチック原料	RP1	プラ	マテリアル	4.090 t	0.1594%	
	康幸（合）【旧名称：龍順（合）】	プラスチック原料	RP1	プラ	マテリアル	13.230 t	0.5156%	
処理委託	オリックス資源循環㈱	ガス化発電	RP1	プラ	ケミカル	10.850 t	0.4228%	
	㈱アーバン	RPF原料	RP1	プラ	高効率熱回収	7.800 t	0.3040%	
	㈱高野	分級・選別	RP1	プラ	高効率熱回収	0.990 t	0.0386%	C社（RPFとして再生）
	㈱レックス	RPF製造	RP1	プラ	高効率熱回収	53.280 t	2.0764%	
	㈱アクトリー	発電	RP1	プラ	サーマル	4.770 t	0.1859%	
	㈱光洲産業	選別、破砕	RP1	プラ	サーマル	36.300 t	1.4146%	M社（セメント原料として再生）
	㈱きやま	破砕、破砕・圧縮、選別	RP1	プラ	サーマル	72.800 t	2.8371%	U社（セメント原料として再生）
	J&T環境㈱	発電	RP1	プラ	サーマル	4.200 t	0.1637%	
	住友大阪セメント㈱	セメント燃料	RP1	プラ	サーマル	3.600 t	0.1403%	
	㈱KAIXIA	破砕、造粒固化	RP1	プラ	埋立	0.190 t	0.0074%	T社（管理型埋立）
処分委託（再資源化不可物）	㈲満山資源	安定型埋立	RP1	プラ	埋立	5.000 t	0.1949%	
	仙台環境開発㈱	管理型埋立	RP1	プラ	埋立	2.340 t	0.0912%	
自社間移動	㈱エコワスプラント日の出リサイクルプラント第二	圧縮・梱包	RP1	プラ	—	194.620 t	7.5844%	日の出リサイクルプラント第二のフロー参照

廃プラスチック類

リサイクル種別	数量	割合
マテリアル	19.540 t	8.8%
ケミカル	10.850 t	4.9%
高効率熱回収	62.070 t	28.0%
サーマル	121.670 t	54.9%
単純焼却	0.000 t	0.0%
埋立	7.530 t	3.4%
合計	221.660 t	100.0%

あきる野リサイクルプラント

受入停止中

当月受入量 廃プラスチック類 0.000 t 0.000%
月初処理後保管量 廃プラスチック類 0.000 t
月初処理前保管量 廃プラスチック類 0.000 t
当月処理量 破砕 0.000 t
月末処理前保管量 廃プラスチック類 0.000 t
月末処理後保管量 廃プラスチック類 0.000 t

日の出リサイクルプラント第二

当月受入量 廃プラスチック類 194.620 t 84.149%
月初処理後保管量 廃プラスチック類 5.190 t
月初処理前保管量 廃プラスチック類 8.350 t
当月処理量 圧縮・梱包 196.390 t
月末処理前保管量 廃プラスチック類 6.580 t
月末処理後保管量 廃プラスチック類 10.090 t

売却	麗源商事㈱	プラスチック原料	RP2	プラ	マテリアル	12.660 t	0.4934%	
処理委託	エコセンター力南㈱	RPF製造	RP2	プラ	高効率熱回収	49.422 t	1.9260%	
	㈱東部開発	RPF製造	RP2	プラ	高効率熱回収	20.160 t	0.7856%	
	青木環境事業㈱	発電	RP2	プラ	サーマル	55.520 t	2.1636%	
	㈱築館クリーンセンター	温室利用	RP2	プラ	サーマル	20.780 t	0.8098%	
	エコセンター力南㈱	破砕、選別	RP2	プラ	埋立	32.948 t	1.2840%	E社（安定型埋立）

廃プラスチック類

リサイクル種別	数量	割合
マテリアル	12.660 t	6.6%
ケミカル	0.000 t	0.0%
高効率熱回収	69.582 t	36.3%
サーマル	76.300 t	39.8%
単純焼却	0.000 t	0.0%
埋立	32.948 t	17.2%
合計	191.490 t	100.0%

当月受入量 紙くず 7.740 t 3.347%
月初処理後保管量 紙くず 1.160 t
月初処理前保管量 紙くず 0.480 t
当月処理量 圧縮・梱包 7.680 t
月末処理前保管量 紙くず 0.540 t
月末処理後保管量 紙くず 0.520 t

処分委託	青木環境事業㈱	発電	RP2	紙	サーマル	7.150 t	0.2786%
	㈱築館クリーンセンター	温室利用	RP2	紙	サーマル	1.170 t	0.0456%

紙くず

リサイクル種別	数量	割合
マテリアル	0.000 t	0.0%
ケミカル	0.000 t	0.0%
高効率熱回収	0.000 t	0.0%
サーマル	8.320 t	100.0%
単純焼却	0.000 t	0.0%
埋立	0.000 t	0.0%
合計	8.320 t	100.0%

当月受入量 木くず 15.480 t 6.693%
月初処理後保管量 木くず 2.320 t
月初処理前保管量 木くず 0.960 t
当月処理量 圧縮・梱包 15.360 t
月末処理前保管量 木くず 1.080 t
月末処理後保管量 木くず 1.040 t

処分委託	青木環境事業㈱	発電	RP2	木	サーマル	14.300 t	0.5573%
	㈱築館クリーンセンター	温室利用	RP2	木	サーマル	2.340 t	0.0912%

木くず

リサイクル種別	数量	割合
マテリアル	0.000 t	0.0%
ケミカル	0.000 t	0.0%
高効率熱回収	0.000 t	0.0%
サーマル	16.640 t	100.0%
単純焼却	0.000 t	0.0%
埋立	0.000 t	0.0%
合計	16.640 t	100.0%

当月受入量 繊維くず 0.350 t 0.151%
月初処理後保管量 繊維くず 0.000 t
月初処理前保管量 繊維くず 0.250 t
当月処理量 圧縮・梱包 0.600 t
月末処理前保管量 繊維くず 0.000 t
月末処理後保管量 繊維くず 0.000 t

処分委託	㈱築館クリーンセンター	温室利用	RP2	繊維	サーマル	0.600 t	0.0234%

繊維くず

リサイクル種別	数量	割合
マテリアル	0.000 t	0.0%
ケミカル	0.000 t	0.0%
高効率熱回収	0.000 t	0.0%
サーマル	0.600 t	100.0%
単純焼却	0.000 t	0.0%
埋立	0.000 t	0.0%
合計	0.600 t	100.0%

当月受入量 ガラス陶磁器くず 13.090 t 5.660%
月初処理後保管量 ガラス陶磁器くず 46.890 t
月初処理前保管量 ガラス陶磁器くず 1.700 t
当月処理量 圧縮・梱包 13.530 t
月末処理前保管量 ガラス陶磁器くず 1.260 t
月末処理後保管量 ガラス陶磁器くず 41.840 t

処分委託（再資源化不可物）	大佐興業㈱	安定型埋立	RP2	ガラ陶	埋立	18.580 t	0.7241%

ガラス陶磁器くず

リサイクル種別	数量	割合
マテリアル	0.000 t	0.0%
ケミカル	0.000 t	0.0%
高効率熱回収	0.000 t	0.0%
サーマル	0.000 t	0.0%
単純焼却	0.000 t	0.0%
埋立	18.580 t	100.0%
合計	18.580 t	100.0%

産業廃棄物の一連の処理の工程（令和5年4月～令和6年3月）

廃棄物受入量	日の出リサイクルプラント	日の出リサイクルプラント第二	全施設
廃プラスチック類	4,075.779 t	1,827.900 t	5,903.679 t
紙くず	940.114 t	43.030 t	983.144 t
木くず	4,561.753 t	86.060 t	4,647.813 t
繊維くず	25.332 t	3.990 t	29.322 t
金属くず	920.514 t	0.000 t	920.514 t
ガラス陶磁器くず	4,530.692 t	219.140 t	4,749.832 t
がれき類	6,861.074 t	0.000 t	6,861.074 t
石膏ボード	3,867.751 t	0.000 t	3,867.751 t
合計	25,783.009 t	2,180.120 t	27,963.129 t

リサイクル種別	日の出リサイクルプラント		日の出リサイクルプラント第二		全施設	
	数量	割合	数量	割合	数量	割合
マテリアル	15,336.287 t	63.6%	120.100 t	5.7%	15,456.387 t	58.9%
ケミカル	8.720 t	0.0%	39.280 t	1.9%	48.000 t	0.2%
高効率熱回収	1,160.700 t	4.8%	595.014 t	28.0%	1,755.714 t	6.7%
サーマル	5,175.270 t	21.4%	800.660 t	37.7%	5,975.930 t	22.8%
単純焼却	0.000 t	0.0%	0.000 t	0.0%	0.000 t	0.0%
埋立	2,449.983 t	10.2%	568.136 t	26.8%	3,018.119 t	11.5%
合計	24,130.960 t	100.0%	2,123.190 t	100.0%	26,254.150 t	100.0%

※自社工場への移動搬出数量除く。

日の出リサイクルプラント

廃棄物受入

選別ライン・粗選別・機械選別

年度受入量 廃石膏ボード（ガラ陶） ########## 15.001%
年度初処理後保管量 廃石膏ボード（ガラ陶） 91.161 t
年度初処理前保管量 廃石膏ボード（ガラ陶） 4.957 t
年度処理量 破砕 3,872.708 t
年度末処理前保管量 廃石膏ボード（ガラ陶） 0.000 t
年度末処理後保管量 廃石膏ボード（ガラ陶） 193.379 t

処理委託	㈱ギプロ	石膏ボード原料	マテリアル	295.890 t	1.3010%	
処理委託	㈱トクヤマ・チヨダジプサム	石膏ボード原料	マテリアル	1,841.870 t	8.0984%	
処理委託	㈱ナコード	無水石膏製造	マテリアル	1,067.800 t	4.6949%	
処理委託	吉野石膏㈱	石膏ボード製造	マテリアル	402.550 t	1.7699%	
処分委託（再資源化不可物）	仙台環境開発㈱	管理型埋立	埋立	162.380 t	0.7140%	

廃石膏ボード（ガラ陶）

リサイクル種別	数量	割合
マテリアル	3,608.110 t	95.7%
ケミカル	0.000 t	0.0%
高効率熱回収	0.000 t	0.0%
サーマル	0.000 t	0.0%
単純焼却	0.000 t	0.0%
埋立	162.380 t	4.3%
合計	3,770.490 t	100.0%

年度受入量 木くず ########## 17.693%
年度初処理後保管量 木くず 148.025 t
年度初処理前保管量 木くず 5.940 t
年度処理量 破砕、圧縮・梱包 4,563.762 t
年度末処理前保管量 木くず 3.931 t
年度末処理後保管量 木くず 31.017 t

処理委託	エコテクノ㈱	ボード原料等	マテリアル	446.180 t	1.9618%	
処理委託	東京ボード工業㈱	ボード原料等	マテリアル	42.920 t	0.1887%	
処理委託	㈱高野	分級・選別	高効率熱回収	2.780 t	0.0122%	C社（RPFとして再生）
処理委託	㈱EG八王子	燃料	サーマル	1,779.550 t	7.8244%	
処理委託	㈱アクトリー	発電	サーマル	133.800 t	0.5883%	
処理委託	㈱アーバン	燃料	サーマル	101.790 t	0.4476%	
処理委託	㈱光洲産業	燃料	サーマル	92.240 t	0.4056%	
処理委託	㈱きやま	破砕、破砕･圧縮、選別	サーマル	27.900 t	0.1227%	U社（セメント原料として再生）
処理委託	㈱高木造園	燃料	サーマル	55.380 t	0.2435%	
処理委託	㈱タケエイグリーンリサイクル	燃料	サーマル	51.870 t	0.2281%	
処理委託	東関リサイクル㈱	燃料	サーマル	457.440 t	2.0113%	
処理委託	フルハシEPO㈱	燃料	サーマル	1,402.860 t	6.1681%	
自社間移動	㈱エコワスプラント日の出リサイクルプラント第二	圧縮･梱包	—	86.060 t	0.3784%	日の出リサイクルプラント第二のフロー参照

木くず

リサイクル種別	数量	割合
マテリアル	489.100 t	10.6%
ケミカル	0.000 t	0.0%
高効率熱回収	2.780 t	0.1%
サーマル	4,102.830 t	89.3%
単純焼却	0.000 t	0.0%
埋立	0.000 t	0.0%
合計	4,594.710 t	100.0%

年度受入量 がれき類 ########## 26.611%
年度初処理後保管量 がれき類 101.608 t
年度初処理前保管量 がれき類 1.300 t
年度処理量 破砕 6,853.014 t
年度末処理前保管量 がれき類 9.360 t
年度末処理後保管量 がれき類 55.812 t

処理委託	㈱光洲産業	選別、破砕	マテリアル	761.600 t	3.3486%	A社･S社（再生砕石として再生）
処理委託	㈱KAIXIA	再生砂	マテリアル	23.000 t	0.1011%	
処理委託	㈱きやま	破砕、破砕･圧縮、選別	マテリアル	51.400 t	0.2260%	T社（路盤材として再生）
処理委託	成友興業㈱	路盤材	マテリアル	4,526.250 t	19.9011%	
処理委託	成友興業㈱	セメント原料	マテリアル	6.710 t	0.0295%	
処理委託	太平洋セメント㈱	セメント原料	マテリアル	348.060 t	1.5304%	
処理委託	㈱高野	路盤材	マテリアル	116.000 t	0.5100%	
処理委託	比留間運送㈱	人工軽量土壌	マテリアル	93.180 t	0.4097%	
処理委託	㈱ハイラック	再生砕石	マテリアル	16.520 t	0.0726%	
処理委託	㈱アーバン	破砕	埋立	594.720 t	2.6149%	A社（安定型埋立）
処分委託（再資源化不可物）	㈱アーバン環境	安定型埋立	埋立	33.200 t	0.1460%	
処分委託（再資源化不可物）	㈱ティーワン	安定型埋立	埋立	3.500 t	0.0154%	
処分委託（再資源化不可物）	㈱富田工務店	安定型埋立	埋立	0.120 t	0.0005%	
処分委託（再資源化不可物）	㈲満山資源	安定型埋立	埋立	253.770 t	1.1158%	
処分委託（再資源化不可物）	仙台環境開発㈱	管理型埋立	埋立	70.780 t	0.3112%	

がれき類

リサイクル種別	数量	割合
マテリアル	5,942.720 t	86.1%
ケミカル	0.000 t	0.0%
高効率熱回収	0.000 t	0.0%
サーマル	0.000 t	0.0%
単純焼却	0.000 t	0.0%
埋立	956.090 t	13.9%
合計	6,898.810 t	100.0%

年度受入量 金属くず 920.514 t 3.570%
年度初処理後保管量 金属くず 54.493 t
年度初処理前保管量 金属くず 0.534 t
年度処理量 破砕 920.694 t
年度末処理前保管量 金属くず 0.354 t
年度末処理後保管量 金属くず 62.350 t

売却	㈱カネダ	製鉄原料	マテリアル	725.840 t	3.1914%
売却	㈲真下商店	製鉄原料	マテリアル	180.130 t	0.7920%
処理委託	オリックス環境㈱	製鉄原料	マテリアル	0.487 t	0.0021%
処理委託	㈱きやま	製鉄原料	マテリアル	0.600 t	0.0026%
処理委託	㈱高野	製鉄原料	マテリアル	0.390 t	0.0017%
処分委託（再資源化不可物）	㈱アーバン環境	安定型埋立	埋立	0.300 t	0.0013%
処分委託（再資源化不可物）	㈱ティーワン	安定型埋立	埋立	0.020 t	0.0001%
処分委託（再資源化不可物）	㈱富田工務店	安定型埋立	埋立	0.010 t	0.0000%
処分委託（再資源化不可物）	㈲満山資源	安定型埋立	埋立	5.060 t	0.0222%

金属くず

リサイクル種別	数量	割合
マテリアル	907.447 t	99.4%
ケミカル	0.000 t	0.0%
高効率熱回収	0.000 t	0.0%
サーマル	0.000 t	0.0%
単純焼却	0.000 t	0.0%
埋立	5.390 t	0.6%
合計	912.837 t	100.0%

年度受入量 ガラス陶磁器くず ########## 17.572%
年度初処理後保管量 ガラス陶磁器くず 184.217 t
年度初処理前保管量 ガラス陶磁器くず 2.630 t
年度処理量 破砕、圧縮・梱包 4,527.932 t
年度末処理前保管量 ガラス陶磁器くず 5.390 t
年度末処理後保管量 ガラス陶磁器くず 48.263 t

処理委託	㈱光洲産業	選別、破砕	マテリアル	802.030 t	3.5264%	A社･S社（再生砕石として再生）
処理委託	㈱KAIXIA	再生砂	マテリアル	10.400 t	0.0457%	
処理委託	太平洋セメント㈱	セメント原料	マテリアル	1,793.480 t	7.8856%	
処理委託	㈱高野	路盤材	マテリアル	45.710 t	0.2010%	
処理委託	㈱ハイラック	再生砕石	マテリアル	648.670 t	2.8521%	
処理委託	オリックス環境㈱	破砕、圧縮	埋立	3.896 t	0.0171%	J社（管理型埋立）
処理委託	㈱アーバン	破砕	埋立	659.200 t	2.8984%	A社（安定型埋立）
処理委託	㈱きやま	破砕、破砕･圧縮、選別	埋立	29.000 t	0.1275%	O社（管理型埋立）
処分委託（再資源化不可物）	㈱アーバン環境	安定型埋立	埋立	22.460 t	0.0988%	
処分委託（再資源化不可物）	㈱ティーワン	安定型埋立	埋立	14.000 t	0.0616%	
処分委託（再資源化不可物）	㈱富田工務店	安定型埋立	埋立	8.500 t	0.0374%	
処分委託（再資源化不可物）	㈲満山資源	安定型埋立	埋立	358.680 t	1.5771%	
処分委託（再資源化不可物）	仙台環境開発㈱	管理型埋立	埋立	48.720 t	0.2142%	
自社間移動	㈱エコワスプラント日の出リサイクルプラント第二	圧縮･梱包	—	219.140 t	0.9635%	日の出リサイクルプラント第二のフロー参照

ガラス陶磁器くず

リサイクル種別	数量	割合
マテリアル	3,300.290 t	74.3%
ケミカル	0.000 t	0.0%
高効率熱回収	0.000 t	0.0%
サーマル	0.000 t	0.0%
単純焼却	0.000 t	0.0%
埋立	1,144.456 t	25.7%
合計	4,444.746 t	100.0%

年度受入量 繊維くず 25.332 t 0.098%
年度初処理後保管量 繊維くず 20.545 t
年度初処理前保管量 繊維くず 0.000 t
年度処理量 破砕、圧縮・梱包 25.332 t
年度末処理前保管量 繊維くず 0.000 t
年度末処理後保管量 繊維くず 15.277 t

処理委託	都築鋼産㈱	RPF製造	高効率熱回収	23.800 t	0.1046%	
処分委託（再資源化不可物）	仙台環境開発㈱	管理型埋立	埋立	2.810 t	0.1043%	
自社間移動	㈱エコワスプラント日の出リサイクルプラント第二	圧縮･梱包	—	3.990 t	0.0175%	日の出リサイクルプラント第二のフロー参照

繊維くず

リサイクル種別	数量	割合
マテリアル	0.000 t	0.0%
ケミカル	0.000 t	0.0%
高効率熱回収	23.800 t	89.4%
サーマル	0.000 t	0.0%
単純焼却	0.000 t	0.0%
埋立	2.810 t	10.6%
合計	26.610 t	100.0%

年度受入量 紙くず 940.114 t 3.646%
年度初処理後保管量 紙くず 105.901 t
年度初処理前保管量 紙くず 1.542 t
年度処理量 破砕、圧縮・梱包 940.829 t
年度末処理前保管量 紙くず 0.827 t
年度末処理後保管量 紙くず 13.760 t

売却	㈲富商	製紙原料	マテリアル	102.480 t	0.4506%	
売却	㈱前原紙業	製紙原料	マテリアル	705.440 t	3.1017%	
処理委託	㈱アクトリー	発電	サーマル	88.970 t	0.3912%	
処理委託	㈱アーバン	燃料	サーマル	44.170 t	0.1942%	
処理委託	㈱光洲産業	燃料化	サーマル	43.100 t	0.1895%	
処理委託	㈱きやま	セメント原料	サーマル	4.170 t	0.0183%	
処理委託	㈱高野	燃料化	サーマル	1.610 t	0.0071%	
自社間移動	㈱エコワスプラント日の出リサイクルプラント第二	圧縮･梱包	—	43.030 t	0.1892%	日の出リサイクルプラント第二のフロー参照

紙くず

リサイクル種別	数量	割合
マテリアル	807.920 t	81.6%
ケミカル	0.000 t	0.0%
高効率熱回収	0.000 t	0.0%
サーマル	182.020 t	18.4%
単純焼却	0.000 t	0.0%
埋立	0.000 t	0.0%
合計	989.940 t	100.0%

年度受入量 廃プラスチック類 ########## 15.808%
年度初処理後保管量 廃プラスチック類 271.062 t
年度初処理前保管量 廃プラスチック類 5.821 t
年度処理量 破砕、圧縮・梱包、溶融 4,077.564 t
年度末処理前保管量 廃プラスチック類 4.036 t
年度末処理後保管量 廃プラスチック類 27.909 t

売却	ＮＣＴ化学㈱	プラスチック原料	マテリアル	14.250 t	0.0627%	
売却	㈱パンテック	プラスチック原料	マテリアル	13.860 t	0.2232%	
売却	㈱明大商事	プラスチック原料	マテリアル	0.940 t	0.0609%	
売却	麗源商事㈱	プラスチック原料	マテリアル	50.760 t	0.0041%	
売却	康幸(合)【旧名称：龍順(合)】	プラスチック原料	マテリアル	194.270 t	0.8542%	
処理委託	リファインバース㈱	タイルカーペット原料	マテリアル	6.620 t	0.0291%	
処理委託	オリックス資源循環㈱	ガス化発電	ケミカル	5.210 t	0.0229%	
処理委託	㈱苫小牧清掃社	フォーミング材原料	ケミカル	3.510 t	0.0154%	
処理委託	㈱アーバン	RPF原料	高効率熱回収	460.700 t	2.0256%	
処理委託	㈱高野	RPF製造	高効率熱回収	3.230 t	0.0142%	
処理委託	㈱苫小牧清掃社	RPF製造	高効率熱回収	17.810 t	0.0783%	
処理委託	㈱レックス	RPF製造	高効率熱回収	652.380 t	2.8684%	
処理委託	㈱アクトリー	発電	サーマル	193.530 t	0.8509%	
処理委託	㈱光洲産業	選別、破砕	サーマル	408.890 t	1.7978%	M社（セメント原料として再生）
処理委託	㈱きやま	破砕、破砕･圧縮、選別	サーマル	62.100 t	0.2730%	U社（セメント原料として再生）
処理委託	J&T環境㈱	発電	サーマル	218.800 t	0.9620%	
処理委託	住友大阪セメント㈱	セメント燃料	サーマル	5.860 t	0.0258%	
処理委託	NKリサイクル㈱	燃料チップ等	サーマル	1.240 t	0.0055%	
処理委託	オリックス環境㈱	破砕、圧縮	埋立	0.487 t	0.0021%	J社（管理型埋立）
処理委託	㈱KAIXIA	破砕、造粒固化	埋立	1.730 t	0.0076%	T社（管理型埋立）
処分委託（再資源化不可物）	㈱アーバン環境	安定型埋立	埋立	18.350 t	0.0807%	
処分委託（再資源化不可物）	㈱ティーワン	安定型埋立	埋立	0.070 t	0.0003%	
処分委託（再資源化不可物）	㈱富田工務店	安定型埋立	埋立	0.100 t	0.0004%	
処分委託（再資源化不可物）	㈲満山資源	安定型埋立	埋立	106.030 t	0.4662%	
処分委託（再資源化不可物）	仙台環境開発㈱	管理型埋立	埋立	52.090 t	0.2290%	
自社間移動	㈱エコワスプラント日の出リサイクルプラント第二	圧縮･梱包	—	1,827.900 t	8.0369%	日の出リサイクルプラント第二のフロー参照

廃プラスチック類

リサイクル種別	数量	割合
マテリアル	280.700 t	11.3%
ケミカル	8.720 t	0.3%
高効率熱回収	1,134.120 t	45.5%
サーマル	890.420 t	35.7%
単純焼却	0.000 t	0.0%
埋立	178.857 t	7.2%
合計	2,492.817 t	100.0%

あきる野リサイクルプラント

受入停止中

年度受入量 廃プラスチック類 0.000 t 0.000%
年度初処理後保管量 廃プラスチック類 0.000 t
年度初処理前保管量 廃プラスチック類 0.000 t
年度処理量 破砕 0.000 t
年度末処理前保管量 廃プラスチック類 0.000 t
年度末処理後保管量 廃プラスチック類 0.000 t

日の出リサイクルプラント第二

年度受入量 廃プラスチック類 ########## 83.844%
年度初処理後保管量 廃プラスチック類 3.560 t
年度初処理前保管量 廃プラスチック類 5.250 t
年度処理量 圧縮・梱包 1,824.800 t
年度末処理前保管量 廃プラスチック類 8.350 t
年度末処理後保管量 廃プラスチック類 5.190 t

売却	麗源商事㈱	プラスチック原料	マテリアル	105.240 t	0.4627%	
処理委託	サンビルド㈱	プラスチック原料	マテリアル	14.860 t	0.0653%	
処理委託	㈱苫小牧清掃社	フォーミング材原料	ケミカル	39.280 t	0.1727%	
処理委託	エコセンター力南㈱	RPF製造	高効率熱回収	481.914 t	2.1189%	
処理委託	㈱東部開発	RPF製造	高効率熱回収	113.100 t	0.4973%	
処理委託	青木環境事業㈱	発電	サーマル	370.820 t	1.6304%	
処理委託	加山興業㈱	発電	サーマル	11.600 t	0.0510%	
処理委託	㈲築館クリーンセンター	温室利用	サーマル	147.930 t	0.6504%	
処理委託	UBE三菱セメント㈱	セメント原燃料	サーマル	150.080 t	0.6599%	
処理委託	エコセンター力南㈱	破砕、選別	埋立	321.276 t	1.4126%	E社（安定型埋立）
処理委託	サンビルド㈱	破砕、圧縮	埋立	27.990 t	0.1231%	J社（安定型埋立）、O社（管理型埋立）
処理委託	㈱富山環境整備	選別、破砕･選別、焼却	埋立	39.080 t	0.1718%	T社（管理型埋立）

廃プラスチック類

リサイクル種別	数量	割合
マテリアル	120.100 t	6.6%
ケミカル	39.280 t	2.2%
高効率熱回収	595.014 t	32.6%
サーマル	680.430 t	37.3%
単純焼却	0.000 t	0.0%
埋立	388.346 t	21.3%
合計	1,823.170 t	100.0%

年度受入量 紙くず 43.030 t 1.974%
年度初処理後保管量 紙くず 0.000 t
年度初処理前保管量 紙くず 0.000 t
年度処理量 圧縮・梱包 42.550 t
年度末処理前保管量 紙くず 0.480 t
年度末処理後保管量 紙くず 1.160 t

処分委託	青木環境事業㈱	発電	サーマル	22.960 t	0.1010%	
処分委託	加山興業㈱	発電	サーマル	0.590 t	0.0026%	
処分委託	㈲築館クリーンセンター	温室利用	サーマル	15.280 t	0.0672%	
処分委託	サンビルド㈱	破砕、圧縮	埋立	1.870 t	0.0082%	O社（管理型埋立）
処分委託	㈱富山環境整備	選別、破砕･選別、焼却	埋立	0.690 t	0.0030%	T社（管理型埋立）

紙くず

リサイクル種別	数量	割合
マテリアル	0.000 t	0.0%
ケミカル	0.000 t	0.0%
高効率熱回収	0.000 t	0.0%
サーマル	38.830 t	93.8%
単純焼却	0.000 t	0.0%
埋立	2.560 t	6.2%
合計	41.390 t	100.0%

年度受入量 木くず 86.060 t 3.947%
年度初処理後保管量 木くず 0.000 t
年度初処理前保管量 木くず 0.000 t
年度処理量 圧縮・梱包 85.100 t
年度末処理前保管量 木くず 0.960 t
年度末処理後保管量 木くず 2.320 t

処分委託	青木環境事業㈱	発電	サーマル	45.920 t	0.2019%	
処分委託	加山興業㈱	発電	サーマル	1.180 t	0.0052%	
処分委託	㈲築館クリーンセンター	温室利用	サーマル	30.560 t	0.1344%	
処分委託	サンビルド㈱	破砕、圧縮	埋立	3.740 t	0.0164%	O社（管理型埋立）
処分委託	㈱富山環境整備	選別、破砕･選別、焼却	埋立	1.380 t	0.0061%	T社（管理型埋立）

木くず

リサイクル種別	数量	割合
マテリアル	0.000 t	0.0%
ケミカル	0.000 t	0.0%
高効率熱回収	0.000 t	0.0%
サーマル	77.660 t	93.8%
単純焼却	0.000 t	0.0%
埋立	5.120 t	6.2%
合計	82.780 t	100.0%

年度受入量 繊維くず 3.990 t 0.183%
年度初処理後保管量 繊維くず 0.000 t
年度初処理前保管量 繊維くず 0.000 t
年度処理量 圧縮・梱包 3.740 t
年度末処理前保管量 繊維くず 0.250 t
年度末処理後保管量 繊維くず 0.000 t

処分委託	㈲築館クリーンセンター	温室利用	サーマル	3.740 t	0.0164%

繊維くず

リサイクル種別	数量	割合
マテリアル	0.000 t	0.0%
ケミカル	0.000 t	0.0%
高効率熱回収	0.000 t	0.0%
サーマル	3.740 t	100.0%
単純焼却	0.000 t	0.0%
埋立	0.000 t	0.0%
合計	3.740 t	100.0%

年度受入量 ガラス陶磁器くず 219.140 t 10.052%
年度初処理後保管量 ガラス陶磁器くず 0.460 t
年度初処理前保管量 ガラス陶磁器くず 1.100 t
年度処理量 圧縮・梱包 218.540 t
年度末処理前保管量 ガラス陶磁器くず 1.700 t
年度末処理後保管量 ガラス陶磁器くず 46.890 t

処分委託（再資源化不可物）	大佐興業㈱	安定型埋立	埋立	157.040 t	0.6905%
処分委託（再資源化不可物）	三和技研工業㈱	安定型埋立	埋立	15.070 t	0.0663%

ガラス陶磁器くず

リサイクル種別	数量	割合
マテリアル	0.000 t	0.0%
ケミカル	0.000 t	0.0%
高効率熱回収	0.000 t	0.0%
サーマル	0.000 t	0.0%
単純焼却	0.000 t	0.0%
埋立	172.110 t	100.0%
合計	172.110 t	100.0%

施　設　名　称　：	本社・日の出リサイクルプラント第二
住　　所　：	東京都西多摩郡日の出町平井22番地10
撮　影　日　：	2024年3月30日

施　設　名　称　：	日の出リサイクルプラント
住　　所　：	東京都西多摩郡日の出町平井34番地1、34番地2、34番地10
撮　影　日　：	2024年3月30日

産業廃棄物の一連の処理の工程（令和6年3月）

廃棄物受入量	日の出リサイクルプラント		日の出リサイクルプラント第二		全施設	
	当月	累計	当月	累計	当月	累計
廃プラスチック類	432.743 t	4,075.779 t	157.260 t	1,827.900 t	590.003 t	5,903.679 t
紙くず	88.941 t	940.114 t	8.080 t	43.030 t	97.021 t	983.144 t
木くず	415.980 t	4,561.753 t	16.160 t	86.080 t	432.140 t	4,647.813 t
繊維くず	1.236 t	25.332 t	1.200 t	3.990 t	2.436 t	29.322 t
金属くず	76.178 t	920.514 t	0.000 t	0.000 t	76.178 t	920.514 t
ガラス陶磁器くず	384.585 t	4,530.692 t	17.320 t	219.140 t	401.905 t	4,749.832 t
がれき類	657.761 t	6,861.074 t	0.000 t	0.000 t	657.761 t	6,861.074 t
石膏ボード	329.110 t	3,867.751 t	0.000 t	0.000 t	329.110 t	3,867.751 t
合計	2,386.534 t	25,783.009 t	200.020 t	2,180.120 t	2,586.554 t	27,963.129 t

リサイクル種別	日の出リサイクルプラント		日の出リサイクルプラント第二		全施設（単月）		全施設（累計）	
	数量	割合	数量	割合	数量	割合	数量	割合
マテリアル	1,531.632 t	67.0%	6.250 t	2.6%	1,537.882 t	61.0%	15,456.387 t	58.9%
ケミカル	5.210 t	0.2%	0.000 t	0.0%	5.210 t	0.2%	48.000 t	0.2%
高効率熱回収	104.770 t	4.6%	49.002 t	20.8%	153.772 t	6.1%	1,755.714 t	6.7%
サーマル	521.190 t	22.8%	115.880 t	49.1%	637.070 t	25.3%	5,975.930 t	22.8%
単純焼却	0.000 t	0.0%	0.000 t	0.0%	0.000 t	0.0%	0.000 t	0.0%
埋立	123.458 t	5.4%	64.848 t	27.5%	188.306 t	7.5%	3,018.119 t	11.5%
合計	2,286.260 t	100.0%	235.980 t	100.0%	2,522.240 t	100.0%	26,254.150 t	100.0%

※自社工場への移動搬出数量除く。

日の出リサイクルプラント

廃棄物受入

選別ライン・粗選別・機械選別

廃石膏ボード（ガラ陶）

当月受入量 廃石膏ボード（ガラ陶） 329.110 t 13.790%

当月初処理前保管量 廃石膏ボード（ガラ陶） 0.000 t

当月処理量 破砕 329.110 t

当月初処理後保管量 廃石膏ボード（ガラ陶） 213.889 t

当月末処理前保管量 廃石膏ボード（ガラ陶） 0.000 t

当月末処理後保管量 廃石膏ボード（ガラ陶） 193.379 t

処理委託	㈱キヅロ	石膏ボード原料	マテリアル	5.400 t	0.2172%
	㈱トクヤマ・チヨダジプサム	石膏ボード原料	マテリアル	198.950 t	8.0019%
	㈱テコード	無水石膏製造	マテリアル	77.880 t	3.1324%
	吉野石膏㈱	石膏ボード製造	マテリアル	31.880 t	1.2822%
処分委託（再資源化不可物）	仙台環境開発㈱	管理型埋立	埋立	35.510 t	1.4282%

木くず

当月受入量 木くず 415.980 t 17.430%

当月初処理前保管量 木くず 3.413 t

当月処理量 破砕、圧縮・梱包 415.462 t

当月初処理後保管量 木くず 14.005 t

当月末処理前保管量 木くず 3.931 t

当月末処理後保管量 木くず 31.017 t

処理委託	エコテクノ㈱	ボード原料等	マテリアル	59.710 t	2.4016%	
	㈱高野	分級・選別	高効率熱回収	0.820 t	0.0330%	→ C社（燃料チップとして再生）
	㈱石八王子	燃料	サーマル	138.490 t	5.5702%	
	㈱アクトリー	発電	サーマル	10.660 t	0.4288%	
	㈱アーバン	燃料	サーマル	0.860 t	0.0346%	
	㈱光洲産業	燃料	サーマル	4.130 t	0.1661%	
	㈱高木造園	燃料	サーマル	5.320 t	0.2140%	
	東開リサイクル㈱	燃料	サーマル	53.700 t	2.1599%	
	フルハシEPO㈱	燃料	サーマル	108.600 t	4.3680%	
自社間移動	㈱エコウスプラント日の出リサイクルプラント第二	圧縮・梱包	—	16.160 t	0.6500%	→ 日の出リサイクルプラント第二のフロー参照

がれき類

当月受入量 がれき類 657.761 t 27.561%

当月初処理前保管量 がれき類 1.300 t

当月処理量 破砕 649.701 t

当月初処理後保管量 がれき類 109.781 t

当月末処理前保管量 がれき類 9.360 t

当月末処理後保管量 がれき類 55.812 t

処理委託	㈱光洲産業	選別、破砕	マテリアル	64.400 t	2.5902%	→ A社・S社（再生砕石として再生）
	㈱KAIXIA	再生砂	マテリアル	23.000 t	0.9251%	
	成友興業㈱	路盤材	マテリアル	515.600 t	20.7378%	
	太平洋セメント㈱	セメント原料	マテリアル	6.980 t	0.2807%	
	㈱高野	路盤材	マテリアル	49.600 t	1.9949%	
	比留間建造㈱	人工軽量土壌	マテリアル	1.490 t	0.0599%	
	㈱アーバン	破砕	埋立	1.700 t	0.0684%	→ A社（安定型埋立）
処分委託（再資源化不可物）	㈱浦山資源	安定型埋立	埋立	13.900 t	0.5591%	
	仙台環境開発㈱	管理型埋立	埋立	27.000 t	1.0860%	

金属くず

当月受入量 金属くず 76.178 t 3.192%

当月初処理前保管量 金属くず 0.405 t

当月処理量 破砕 76.229 t

当月初処理後保管量 金属くず 59.933 t

当月末処理前保管量 金属くず 0.354 t

当月末処理後保管量 金属くず 62.350 t

売却	㈱カネダ	製鉄原料	マテリアル	59.030 t	2.3742%
処理委託	㈱真下商店	製鉄原料	マテリアル	14.420 t	0.5800%
	オリックス環境㈱	製鉄原料	マテリアル	0.062 t	0.0025%
	㈱高野	製鉄原料	マテリアル	0.220 t	0.0088%
処分委託（再資源化不可物）	㈱浦山資源	安定型埋立	埋立	0.080 t	0.0032%

ガラス陶磁器くず

当月受入量 ガラス陶磁器くず 384.585 t 16.115%

当月初処理前保管量 ガラス陶磁器くず 5.390 t

当月処理量 破砕、圧縮・梱包 384.585 t

当月初処理後保管量 ガラス陶磁器くず 33.054 t

当月末処理前保管量 ガラス陶磁器くず 5.390 t

当月末処理後保管量 ガラス陶磁器くず 48.263 t

処理委託	㈱光洲産業	選別、破砕	マテリアル	112.000 t	4.5047%	→ S社（再生砕石として再生）
	㈱KAIXIA	再生砂	マテリアル	10.400 t	0.4183%	
	太平洋セメント㈱	セメント原料	マテリアル	154.050 t	6.1960%	
	㈱高野	路盤材	マテリアル	27.300 t	1.0980%	
	㈱パリック	再生砕石	マテリアル	9.810 t	0.3946%	
	オリックス環境㈱	破砕、圧縮	埋立	0.496 t	0.0199%	→ J社（管理型埋立）
	㈱アーバン	破砕	埋立	9.700 t	0.3901%	→ A社（安定型埋立）
処分委託（再資源化不可物）	㈱浦山資源	安定型埋立	埋立	14.900 t	0.5993%	
	仙台環境開発㈱	管理型埋立	埋立	13.400 t	0.5390%	
自社間移動	㈱エコウスプラント日の出リサイクルプラント第二	圧縮・梱包	—	17.320 t	0.6966%	→ 日の出リサイクルプラント第二のフロー参照

繊維くず

当月受入量 繊維くず 1.236 t 0.052%

当月初処理前保管量 繊維くず 0.000 t

当月処理量 破砕、圧縮・梱包 1.236 t

当月初処理後保管量 繊維くず 15.491 t

当月末処理前保管量 繊維くず 0.000 t

当月末処理後保管量 繊維くず 15.277 t

処分委託（再資源化不可物）	仙台環境開発㈱	管理型埋立	埋立	0.250 t	0.0101%	
自社間移動	㈱エコウスプラント日の出リサイクルプラント第二	圧縮・梱包	—	1.200 t	0.0483%	→ 日の出リサイクルプラント第二のフロー参照

紙くず

当月受入量 紙くず 88.941 t 3.727%

当月初処理前保管量 紙くず 1.012 t

当月処理量 破砕、圧縮・梱包 89.126 t

当月初処理後保管量 紙くず 26.674 t

当月末処理前保管量 紙くず 0.827 t

当月末処理後保管量 紙くず 13.760 t

売却	㈱富商	製紙原料	マテリアル	4.850 t	0.1951%	
	㈱前原紙業	製紙原料	マテリアル	74.580 t	2.9997%	
処理委託	㈱アクトリー	発電	サーマル	9.000 t	0.3620%	
	㈱アーバン	燃料	サーマル	0.700 t	0.0282%	
	㈱光洲産業	燃料化	サーマル	4.000 t	0.1609%	
	㈱高野	燃料化	サーマル	0.830 t	0.0334%	
自社間移動	㈱エコウスプラント日の出リサイクルプラント第二	圧縮・梱包	—	8.080 t	0.3250%	→ 日の出リサイクルプラント第二のフロー参照

廃プラスチック類

当月受入量 廃プラスチック類 432.743 t 18.133%

当月初処理前保管量 廃プラスチック類 5.190 t

当月処理量 破砕、圧縮・梱包、溶融 433.897 t

当月初処理後保管量 廃プラスチック類 81.874 t

当月末処理前保管量 廃プラスチック類 4.036 t

当月末処理後保管量 廃プラスチック類 27.909 t

売却	㈱パンテック	プラスチック原料	マテリアル	2.660 t	0.1070%	
	㈱源商事㈱	プラスチック原料	マテリアル	4.960 t	0.1995%	
	亜幸（合）【旧名称：組頭（合）】	プラスチック原料	マテリアル	20.750 t	0.8346%	
	リファインバース㈱	タイルカーペット原料	マテリアル	1.650 t	0.0664%	
処理委託	オリックス資源循環㈱	方天化発電	ケミカル	5.210 t	0.2096%	
	㈱アーバン	RPF原料	高効率熱回収	36.000 t	1.4479%	
	㈱高野	分級・選別	高効率熱回収	1.550 t	0.0623%	→ C社（RPFとして再生）
	㈱レックス	RPF製造	高効率熱回収	66.400 t	2.6707%	
	㈱アクトリー	発電	サーマル	22.000 t	0.8849%	
	㈱光洲産業	選別、破砕	サーマル	137.900 t	5.5464%	→ M社（セメント原料として再生）
	JKT環境㈱	発電	サーマル	25.000 t	1.0055%	
	オリックス環境㈱	破砕、圧縮	埋立	0.062 t	0.0025%	→ J社（管理型埋立）
	㈱KAIXIA	破砕、造粒固化	埋立	1.730 t	0.0696%	→ T社（管理型埋立）
処分委託（再資源化不可物）	㈱浦山資源	安定型埋立	埋立	1.540 t	0.0619%	
	仙台環境開発㈱	管理型埋立	埋立	3.190 t	0.1283%	
自社間移動	㈱エコウスプラント日の出リサイクルプラント第二	圧縮・梱包	—	157.260 t	6.3251%	→ 日の出リサイクルプラント第二のフロー参照

あきる野リサイクルプラント

当月受入量 廃プラスチック類 0.000 t 0.000%

当月初処理前保管量 廃プラスチック類 0.000 t

当月処理量 破砕 0.000 t

当月初処理後保管量 廃プラスチック類 0.000 t

当月末処理前保管量 廃プラスチック類 0.000 t

当月末処理後保管量 廃プラスチック類 0.000 t

受入停止中

日の出リサイクルプラント第二

廃プラスチック類

当月受入量 廃プラスチック類 157.260 t 78.622%

当月初処理前保管量 廃プラスチック類 10.910 t

当月処理量 破砕・梱包 159.820 t

当月初処理後保管量 廃プラスチック類 41.010 t

当月末処理前保管量 廃プラスチック類 8.350 t

当月末処理後保管量 廃プラスチック類 5.190 t

売却	㈱源商事㈱	プラスチック原料	マテリアル	6.250 t	0.2514%	
処理委託	エコセンター力㈱㈱	RPF製造	高効率熱回収	49.002 t	1.9709%	
	青木環境事業㈱	発電	サーマル	61.750 t	2.4836%	
	㈱栗盤クリーンセンター	温室利用	サーマル	25.680 t	1.0329%	
	UBE三菱セメント㈱	セメント原燃料	サーマル	6.720 t	0.2703%	
	エコセンター力㈱㈱	選別、破砕	埋立	32.668 t	1.3139%	→ E社（安定型埋立）
	㈱富山環境整備	選別、破砕・選別、焼却	埋立	13.570 t	0.5458%	→ T社（管理型埋立）

紙くず

当月受入量 紙くず 8.080 t 4.040%

当月初処理前保管量 紙くず 0.000 t

当月処理量 圧縮・梱包 7.600 t

当月初処理後保管量 紙くず 0.770 t

当月末処理前保管量 紙くず 0.480 t

当月末処理後保管量 紙くず 1.160 t

処分委託	青木環境事業㈱	発電	サーマル	3.080 t	0.1239%	
	㈱栗盤クリーンセンター	温室利用	サーマル	3.780 t	0.1520%	
	㈱富山環境整備	選別、破砕・選別、焼却	埋立	0.350 t	0.0141%	→ T社（管理型埋立）

木くず

当月受入量 木くず 16.160 t 8.079%

当月初処理前保管量 木くず 0.000 t

当月処理量 圧縮・梱包 15.200 t

当月初処理後保管量 木くず 1.540 t

当月末処理前保管量 木くず 0.960 t

当月末処理後保管量 木くず 2.320 t

処分委託	青木環境事業㈱	発電	サーマル	6.160 t	0.2478%	
	㈱栗盤クリーンセンター	温室利用	サーマル	7.560 t	0.3041%	
	㈱富山環境整備	選別、破砕・選別、焼却	埋立	0.700 t	0.0282%	→ T社（管理型埋立）

繊維くず

当月受入量 繊維くず 1.200 t 0.600%

当月初処理前保管量 繊維くず 0.000 t

当月処理量 圧縮・梱包 0.950 t

当月初処理後保管量 繊維くず 0.200 t

当月末処理前保管量 繊維くず 0.250 t

当月末処理後保管量 繊維くず 0.000 t

処分委託	㈱栗盤クリーンセンター	温室利用	サーマル	1.150 t	0.0463%

ガラス陶磁器くず

当月受入量 ガラス陶磁器くず 17.320 t 8.659%

当月初処理前保管量 ガラス陶磁器くず 3.150 t

当月処理量 圧縮・梱包 18.770 t

当月初処理後保管量 ガラス陶磁器くず 45.680 t

当月末処理前保管量 ガラス陶磁器くず 1.700 t

当月末処理後保管量 ガラス陶磁器くず 46.890 t

処分委託（再資源化不可物）	大佐興業㈱	安定型埋立	埋立	17.560 t	0.7063%

施　設　名　称　：	本社・日の出リサイクルプラント第二
住　　所　：	東京都西多摩郡日の出町平井22番地10
撮　影　日　：	2024年2月29日

施　設　名　称　：	日の出リサイクルプラント
住　　所　：	東京都西多摩郡日の出町平井34番地1、34番地2、34番地10
撮　影　日　：	2024年2月29日

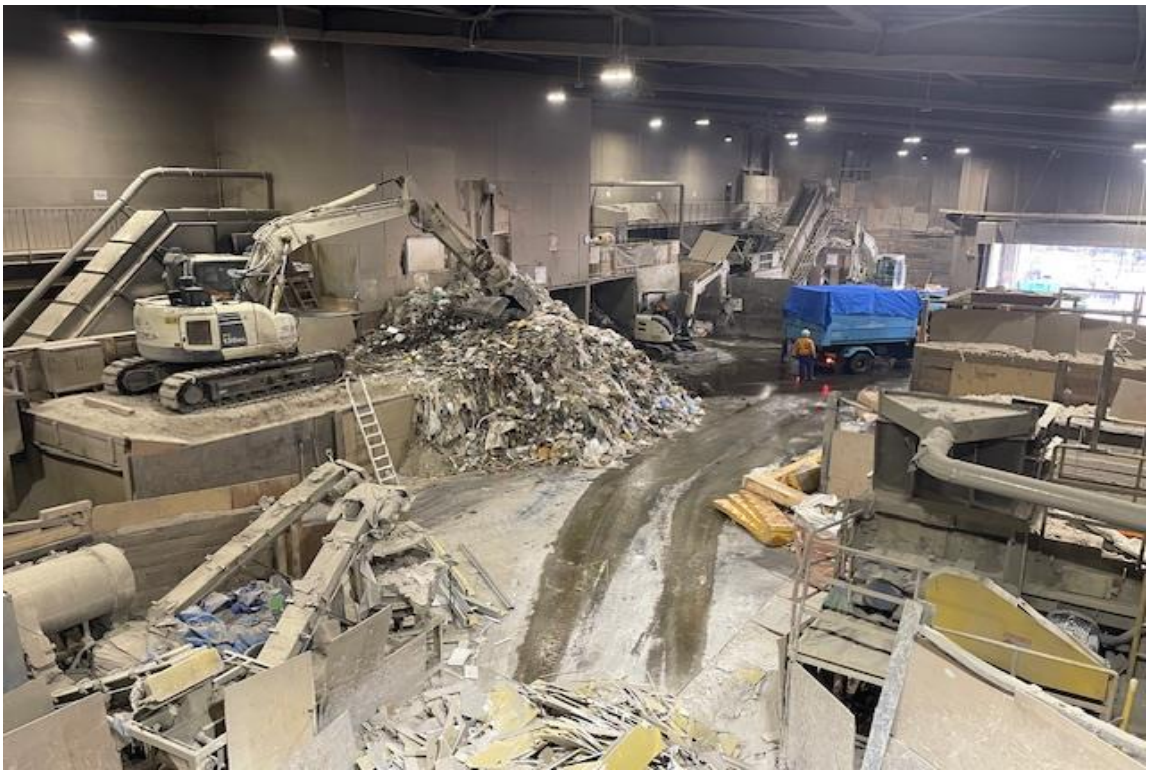

産業廃棄物の一連の処理の工程（令和6年2月）

廃棄物受入量	日の出リサイクルプラント		日の出リサイクルプラント第二		全施設	
	当月	累計	当月	累計	当月	累計
廃プラスチック類	398.143 t	3,643.036 t	191.540 t	1,670.640 t	589.683 t	5,313.676 t
紙くず	112.492 t	851.773 t	4.980 t	34.950 t	117.472 t	886.123 t
木くず	361.128 t	4,145.773 t	9.960 t	69.900 t	371.088 t	4,215.673 t
繊維くず	1.200 t	24.096 t	0.200 t	2.790 t	1.400 t	26.886 t
金属くず	71.646 t	844.336 t	0.000 t	0.000 t	71.646 t	844.336 t
ガラス陶磁器くず	360.939 t	4,146.107 t	24.060 t	201.820 t	384.999 t	4,347.927 t
がれき類	837.435 t	6,203.313 t	0.000 t	0.000 t	837.435 t	6,203.313 t
石膏ボード	282.820 t	3,538.641 t	0.000 t	0.000 t	282.820 t	3,538.641 t
合計	2,425.803 t	23,396.475 t	230.740 t	1,980.100 t	2,656.543 t	25,376.575 t

リサイクル種別	日の出リサイクルプラント		日の出リサイクルプラント第二		全施設（単月）		全施設（累計）	
	数量	割合	数量	割合	数量	割合	数量	割合
マテリアル	1,585.562 t	74.4%	12.870 t	6.8%	1,598.432 t	68.9%	13,918.505 t	58.6%
ケミカル	0.000 t	0.0%	0.000 t	0.0%	0.000 t	0.0%	42.790 t	0.2%
高効率熱回収	40.440 t	1.9%	42.986 t	22.7%	83.426 t	3.6%	1,601.942 t	6.8%
サーマル	381.780 t	17.9%	86.050 t	45.5%	467.830 t	20.2%	5,338.860 t	22.5%
単純焼却	0.000 t	0.0%	0.000 t	0.0%	0.000 t	0.0%	0.000 t	0.0%
埋立	122.918 t	5.8%	47.114 t	24.9%	170.032 t	7.3%	2,829.813 t	11.9%
合計	2,130.700 t	100.0%	189.020 t	100.0%	2,319.720 t	100.0%	23,731.910 t	100.0%

※自社工場への移動搬出数量除く。

日の出リサイクルプラント

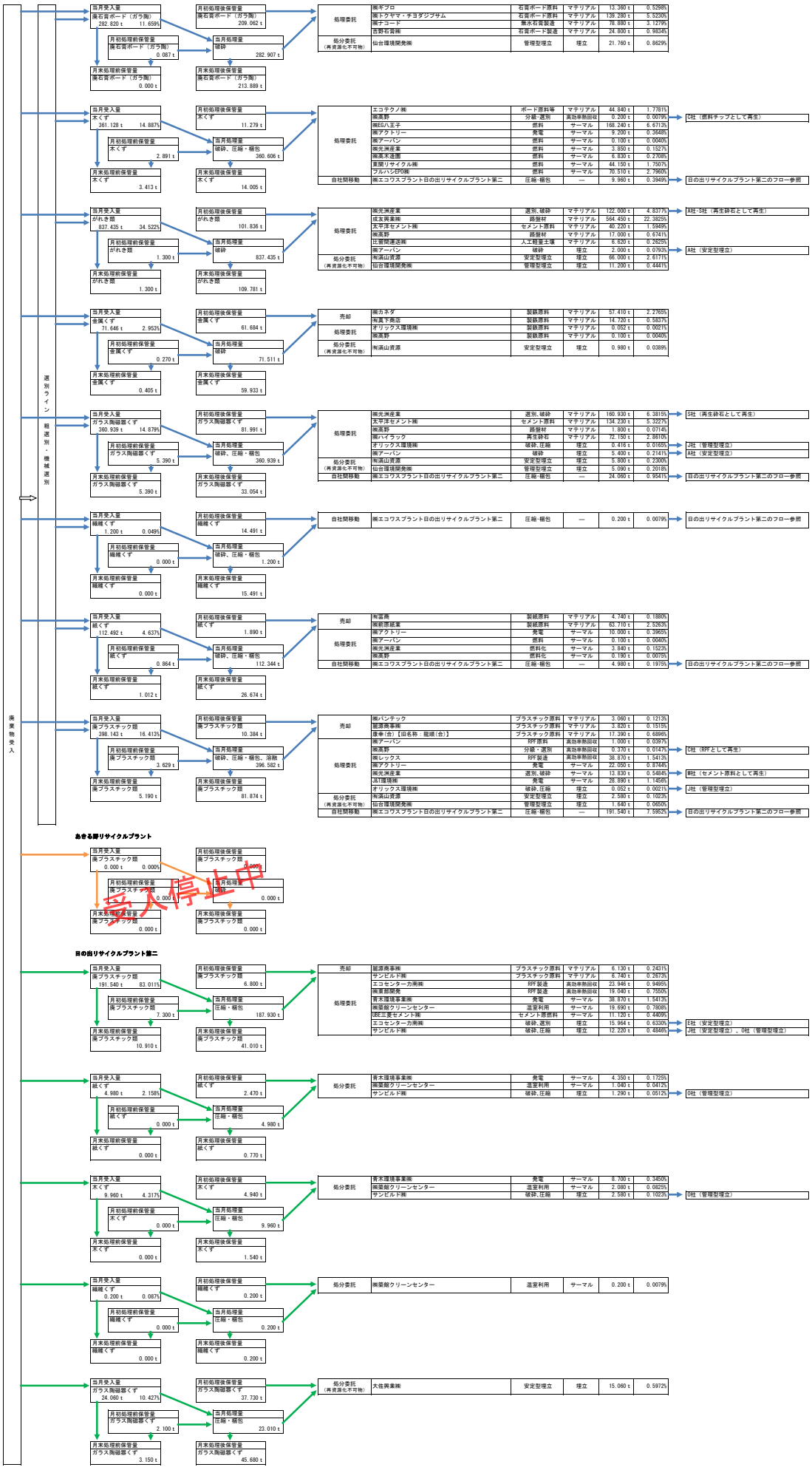

施　設　名　称　：	本社・日の出リサイクルプラント第二
住　　所　：	東京都西多摩郡日の出町平井22番地10
撮　影　日　：	2024年1月31日

施　設　名　称　：	日の出リサイクルプラント
住　　所　：	東京都西多摩郡日の出町平井34番地1、34番地2、34番地10
撮　影　日　：	2024年1月31日

産業廃棄物の一連の処理の工程（令和6年1月）

廃棄物受入量	日の出リサイクルプラント		日の出リサイクルプラント第二		全施設	
	当月	累計	当月	累計	当月	累計
廃プラスチック類	355.672 t	3,244.893 t	228.660 t	1,479.100 t	584.332 t	4,723.993 t
紙くず	65.741 t	738.681 t	5.670 t	29.970 t	71.411 t	768.651 t
木くず	315.069 t	3,784.645 t	11.340 t	59.940 t	326.409 t	3,844.585 t
繊維くず	0.564 t	22.896 t	0.610 t	2.590 t	1.174 t	25.486 t
金属くず	61.189 t	772.690 t	0.000 t	0.000 t	61.189 t	772.690 t
ガラス陶磁器くず	417.864 t	3,785.168 t	18.780 t	177.760 t	436.644 t	3,962.928 t
がれき類	559.315 t	5,365.878 t	0.000 t	0.000 t	559.315 t	5,365.878 t
石膏ボード	304.668 t	3,255.821 t	0.000 t	0.000 t	304.668 t	3,255.821 t
合計	2,080.082 t	20,970.672 t	265.060 t	1,749.360 t	2,345.142 t	22,720.032 t

リサイクル種別	日の出リサイクルプラント		日の出リサイクルプラント第二		全施設（単月）		全施設（累計）	
	数量	割合	数量	割合	数量	割合	数量	割合
マテリアル	1,268.262 t	67.1%	9.970 t	3.9%	1,278.232 t	59.6%	12,320.073 t	57.5%
ケミカル	0.000 t	0.0%	19.860 t	7.8%	19.860 t	0.9%	42.790 t	0.2%
高効率熱回収	74.530 t	3.9%	55.854 t	21.9%	130.384 t	6.1%	1,518.516 t	7.1%
サーマル	351.820 t	18.6%	129.380 t	50.7%	481.200 t	22.4%	4,871.030 t	22.7%
単純焼却	0.000 t	0.0%	0.000 t	0.0%	0.000 t	0.0%	0.000 t	0.0%
埋立	194.878 t	10.3%	40.106 t	15.7%	234.984 t	11.0%	2,659.781 t	12.4%
合計	1,889.490 t	100.0%	255.170 t	100.0%	2,144.660 t	100.0%	21,412.190 t	100.0%

※自社工場への移動搬出数量除く。

日の出リサイクルプラント

廃棄物受入 ／ 選別ライン ／ 粗選別・機械選別

廃石膏ボード（ガラ陶）

区分	品目	数量
当月受入量	廃石膏ボード（ガラ陶）	304.668 t　14.647%
月初処理前保管量	廃石膏ボード（ガラ陶）	0.000 t
月初処理後保管量	廃石膏ボード（ガラ陶）	190.361 t
当月処理量	破砕	304.581 t
月末処理前保管量	廃石膏ボード（ガラ陶）	0.087 t
月末処理後保管量	廃石膏ボード（ガラ陶）	209.062 t

委託区分	委託先	処理方法	リサイクル種別	数量	割合
処理委託	㈱ギプロ	石膏ボード原料	マテリアル	26.870 t	1.1221%
	㈱トクヤマ・チヨダジプサム	石膏ボード原料	マテリアル	135.290 t	5.6497%
	㈱ナコード	無水石膏製造	マテリアル	92.190 t	3.8498%
	吉野石膏㈱	石膏ボード製造	マテリアル	28.170 t	1.1764%
処分委託（再資源化不可物）	仙台環境開発㈱	管理型埋立	埋立	3.360 t	0.1403%

廃石膏ボード（ガラ陶）

リサイクル種別	数量	割合
マテリアル	282.520 t	98.8%
ケミカル	0.000 t	0.0%
高効率熱回収	0.000 t	0.0%
サーマル	0.000 t	0.0%
単純焼却	0.000 t	0.0%
埋立	3.360 t	1.2%
合計	285.880 t	100.0%

木くず

区分	品目	数量
当月受入量	木くず	315.069 t　15.147%
月初処理前保管量	木くず	2.619 t
月初処理後保管量	木くず	0.842 t
当月処理量	破砕、圧縮・梱包	314.797 t
月末処理前保管量	木くず	2.891 t
月末処理後保管量	木くず	11.279 t

委託区分	委託先	処理方法	リサイクル種別	数量	割合	備考
処理委託	エコテクノ㈱	ボード原料等	マテリアル	31.240 t	1.3046%	
	㈱高野	分級·選別	高効率熱回収	0.300 t	0.0125%	→ C社（燃料チップとして再生）
	㈱EG八王子	燃料	サーマル	129.730 t	5.4175%	
	㈱アクトリー	発電	サーマル	9.210 t	0.3846%	
	㈱アーバン	燃料	サーマル	1.770 t	0.0739%	
	㈱光洲産業	燃料	サーマル	7.800 t	0.3257%	
	㈱高木造園	燃料	サーマル	3.570 t	0.1491%	
	東関リサイクル㈱	燃料	サーマル	30.240 t	1.2628%	
	フルハシEPO㈱	燃料	サーマル	79.160 t	3.3057%	
自社間移動	㈱エコワスプラント日の出リサイクルプラント第二	圧縮·梱包	―	11.340 t	0.4736%	→ 日の出リサイクルプラント第二のフロー参照

木くず

リサイクル種別	数量	割合
マテリアル	31.240 t	10.7%
ケミカル	0.000 t	0.0%
高効率熱回収	0.300 t	0.1%
サーマル	261.480 t	89.2%
単純焼却	0.000 t	0.0%
埋立	0.000 t	0.0%
合計	293.020 t	100.0%

がれき類

区分	品目	数量
当月受入量	がれき類	559.315 t　26.889%
月初処理前保管量	がれき類	1.300 t
月初処理後保管量	がれき類	42.931 t
当月処理量	破砕	559.315 t
月末処理前保管量	がれき類	1.300 t
月末処理後保管量	がれき類	101.836 t

委託区分	委託先	処理方法	リサイクル種別	数量	割合	備考
処理委託	㈱光洲産業	選別、破砕	マテリアル	47.000 t	1.9627%	→ A社·S社（再生砕石として再生）
	成友興業㈱	路盤材	マテリアル	355.800 t	14.8581%	
	太平洋セメント㈱	セメント原料	マテリアル	39.920 t	1.6670%	
	㈱高野	路盤材	マテリアル	6.500 t	0.2714%	
	比留間運送㈱	人工軽量土壌	マテリアル	13.890 t	0.5800%	
	㈱アーバン	破砕	埋立	11.000 t	0.4594%	→ A社（安定型埋立）
処分委託（再資源化不可物）	㈲満山資源	安定型埋立	埋立	24.300 t	1.0148%	
	仙台環境開発㈱	管理型埋立	埋立	2.000 t	0.0835%	

がれき類

リサイクル種別	数量	割合
マテリアル	463.110 t	92.5%
ケミカル	0.000 t	0.0%
高効率熱回収	0.000 t	0.0%
サーマル	0.000 t	0.0%
単純焼却	0.000 t	0.0%
埋立	37.300 t	7.5%
合計	500.410 t	100.0%

金属くず

区分	品目	数量
当月受入量	金属くず	61.189 t　2.942%
月初処理前保管量	金属くず	0.186 t
月初処理後保管量	金属くず	62.791 t
当月処理量	破砕	61.105 t
月末処理前保管量	金属くず	0.270 t
月末処理後保管量	金属くず	61.684 t

委託区分	委託先	処理方法	リサイクル種別	数量	割合
売却	㈱カネダ	製鉄原料	マテリアル	48.090 t	2.0082%
	㈲真下商店	製鉄原料	マテリアル	12.760 t	0.5329%
処理委託	オリックス環境㈱	製鉄原料	マテリアル	0.022 t	0.0009%
	㈱高野	製鉄原料	マテリアル	0.020 t	0.0008%
処分委託（再資源化不可物）	㈲満山資源	安定型埋立	埋立	1.320 t	0.0551%

金属くず

リサイクル種別	数量	割合
マテリアル	60.892 t	97.9%
ケミカル	0.000 t	0.0%
高効率熱回収	0.000 t	0.0%
サーマル	0.000 t	0.0%
単純焼却	0.000 t	0.0%
埋立	1.320 t	2.1%
合計	62.212 t	100.0%

ガラス陶磁器くず

区分	品目	数量
当月受入量	ガラス陶磁器くず	417.864 t　20.089%
月初処理前保管量	ガラス陶磁器くず	5.390 t
月初処理後保管量	ガラス陶磁器くず	175.463 t
当月処理量	破砕、圧縮・梱包	417.864 t
月末処理前保管量	ガラス陶磁器くず	5.390 t
月末処理後保管量	ガラス陶磁器くず	81.991 t

委託区分	委託先	処理方法	リサイクル種別	数量	割合	備考
処理委託	㈱光洲産業	選別、破砕	マテリアル	167.300 t	6.9864%	→ S社（再生砕石として再生）
	太平洋セメント㈱	セメント原料	マテリアル	122.240 t	5.1047%	
	㈱高野	路盤材	マテリアル	12.410 t	0.5182%	
	㈱ハイラック	再生砕石	マテリアル	63.130 t	2.6363%	
	オリックス環境㈱	破砕、圧縮	埋立	0.176 t	0.0073%	→ J社（管理型埋立）
	㈱アーバン	破砕	埋立	32.900 t	1.3739%	→ A社（安定型埋立）
処分委託（再資源化不可物）	㈲満山資源	安定型埋立	埋立	1.000 t	0.0418%	
	仙台環境開発㈱	管理型埋立	埋立	93.400 t	3.9004%	
自社間移動	㈱エコワスプラント日の出リサイクルプラント第二	圧縮·梱包	―	18.780 t	0.7842%	→ 日の出リサイクルプラント第二のフロー参照

ガラス陶磁器くず

リサイクル種別	数量	割合
マテリアル	365.080 t	74.1%
ケミカル	0.000 t	0.0%
高効率熱回収	0.000 t	0.0%
サーマル	0.000 t	0.0%
単純焼却	0.000 t	0.0%
埋立	127.476 t	25.9%
合計	492.556 t	100.0%

繊維くず

区分	品目	数量
当月受入量	繊維くず	0.564 t　0.027%
月初処理前保管量	繊維くず	0.000 t
月初処理後保管量	繊維くず	14.537 t
当月処理量	破砕、圧縮・梱包	0.564 t
月末処理前保管量	繊維くず	0.000 t
月末処理後保管量	繊維くず	14.491 t

委託区分	委託先	処理方法	リサイクル種別	数量	割合	備考
自社間移動	㈱エコワスプラント日の出リサイクルプラント第二	圧縮·梱包	―	0.610 t	0.0255%	→ 日の出リサイクルプラント第二のフロー参照

繊維くず

リサイクル種別	数量	割合
マテリアル	0.000 t	0.0%
ケミカル	0.000 t	0.0%
高効率熱回収	0.000 t	0.0%
サーマル	0.000 t	0.0%
単純焼却	0.000 t	0.0%
埋立	0.000 t	0.0%
合計	0.000 t	0.0%

紙くず

区分	品目	数量
当月受入量	紙くず	65.741 t　3.161%
月初処理前保管量	紙くず	0.699 t
月初処理後保管量	紙くず	9.024 t
当月処理量	破砕、圧縮・梱包	65.576 t
月末処理前保管量	紙くず	0.864 t
月末処理後保管量	紙くず	1.890 t

委託区分	委託先	処理方法	リサイクル種別	数量	割合	備考
売却	㈲富商	製紙原料	マテリアル	7.730 t	0.3228%	
	㈱前原紙業	製紙原料	マテリアル	44.370 t	1.8529%	
処理委託	㈱アクトリー	発電	サーマル	8.000 t	0.3341%	
	㈱アーバン	燃料	サーマル	1.070 t	0.0447%	
	㈱光洲産業	燃料化	サーマル	5.620 t	0.2347%	
	㈱高野	燃料化	サーマル	0.250 t	0.0104%	
自社間移動	㈱エコワスプラント日の出リサイクルプラント第二	圧縮·梱包	―	5.670 t	0.2368%	→ 日の出リサイクルプラント第二のフロー参照

紙くず

リサイクル種別	数量	割合
マテリアル	52.100 t	77.7%
ケミカル	0.000 t	0.0%
高効率熱回収	0.000 t	0.0%
サーマル	14.940 t	22.3%
単純焼却	0.000 t	0.0%
埋立	0.000 t	0.0%
合計	67.040 t	100.0%

廃プラスチック類

区分	品目	数量
当月受入量	廃プラスチック類	355.672 t　17.099%
月初処理前保管量	廃プラスチック類	2.870 t
月初処理後保管量	廃プラスチック類	72.503 t
当月処理量	破砕、圧縮・梱包、溶融	354.913 t
月末処理前保管量	廃プラスチック類	3.629 t
月末処理後保管量	廃プラスチック類	10.384 t

委託区分	委託先	処理方法	リサイクル種別	数量	割合	備考
売却	㈱パンテック	プラスチック原料	マテリアル	1.900 t	0.0793%	
	麗源商事㈱	プラスチック原料	マテリアル	3.590 t	0.1499%	
	康幸（合）【旧名称：龍順（合）】	プラスチック原料	マテリアル	7.830 t	0.3270%	
処理委託	㈱アーバン	RPF原料	高効率熱回収	11.000 t	0.4594%	
	㈱高野	分級・選別	高効率熱回収	0.500 t	0.0209%	→ C社（RPFとして再生）
	㈱レックス	RPF製造	高効率熱回収	62.730 t	2.6196%	
	㈱アクトリー	発電	サーマル	18.650 t	0.7788%	
	㈱光洲産業	選別、破砕	サーマル	38.400 t	1.6036%	→ M社（セメント原料として再生）
	J&T環境㈱	発電	サーマル	17.060 t	0.7124%	
	住友大阪セメント㈱	セメント燃料	サーマル	1.000 t	0.0418%	
	NKリサイクル㈱	燃料チップ	サーマル	0.290 t	0.0121%	
	オリックス環境㈱	破砕、圧縮	埋立	0.022 t	0.0009%	→ J社（管理型埋立）
処分委託（再資源化不可物）	㈲満山資源	安定型埋立	埋立	22.400 t	0.9354%	
	仙台環境開発㈱	管理型埋立	埋立	3.000 t	0.1253%	
自社間移動	㈱エコワスプラント日の出リサイクルプラント第二	圧縮·梱包	―	228.660 t	9.5488%	→ 日の出リサイクルプラント第二のフロー参照

廃プラスチック類

リサイクル種別	数量	割合
マテリアル	13.320 t	7.1%
ケミカル	0.000 t	0.0%
高効率熱回収	74.230 t	39.4%
サーマル	75.400 t	40.0%
単純焼却	0.000 t	0.0%
埋立	25.422 t	13.5%
合計	188.372 t	100.0%

あきる野リサイクルプラント

受入停止中

区分	品目	数量
当月受入量	廃プラスチック類	0.000 t　0.000%
月初処理前保管量	廃プラスチック類	0.000 t
月初処理後保管量	廃プラスチック類	0.000 t
当月処理量	破砕	0.000 t
月末処理前保管量	廃プラスチック類	0.000 t
月末処理後保管量	廃プラスチック類	0.000 t

日の出リサイクルプラント第二

廃プラスチック類

区分	品目	数量
当月受入量	廃プラスチック類	228.660 t　86.267%
月初処理前保管量	廃プラスチック類	6.360 t
月初処理後保管量	廃プラスチック類	5.020 t
当月処理量	圧縮・梱包	227.720 t
月末処理前保管量	廃プラスチック類	7.300 t
月末処理後保管量	廃プラスチック類	6.800 t

委託区分	委託先	処理方法	リサイクル種別	数量	割合	備考
売却	麗源商事㈱	プラスチック原料	マテリアル	9.970 t	0.4163%	
処理委託	㈱苫小牧清掃社	フォーミング材原料	ケミカル	19.860 t	0.8293%	
	エコセンター力南㈱	RPF製造	高効率熱回収	37.554 t	1.5682%	
	㈱東部開発	RPF製造	高効率熱回収	18.300 t	0.7642%	
	青木環境事業㈱	発電	サーマル	83.240 t	3.4761%	
	㈱築館クリーンセンター	温室利用	サーマル	31.980 t	1.3355%	
	エコセンター力南㈱	破砕、選別	埋立	25.036 t	1.0455%	→ E社（安定型埋立）

廃プラスチック類

リサイクル種別	数量	割合
マテリアル	9.970 t	4.4%
ケミカル	19.860 t	8.8%
高効率熱回収	55.854 t	24.7%
サーマル	115.220 t	51.0%
単純焼却	0.000 t	0.0%
埋立	25.036 t	11.1%
合計	225.940 t	100.0%

紙くず

区分	品目	数量
当月受入量	紙くず	5.670 t　2.139%
月初処理前保管量	紙くず	0.540 t
月初処理後保管量	紙くず	0.700 t
当月処理量	圧縮・梱包	6.210 t
月末処理前保管量	紙くず	0.000 t
月末処理後保管量	紙くず	2.470 t

委託区分	委託先	処理方法	リサイクル種別	数量	割合
処分委託	青木環境事業㈱	発電	サーマル	2.790 t	0.1165%
	㈱築館クリーンセンター	温室利用	サーマル	1.650 t	0.0689%

紙くず

リサイクル種別	数量	割合
マテリアル	0.000 t	0.0%
ケミカル	0.000 t	0.0%
高効率熱回収	0.000 t	0.0%
サーマル	4.440 t	100.0%
単純焼却	0.000 t	0.0%
埋立	0.000 t	0.0%
合計	4.440 t	100.0%

木くず

区分	品目	数量
当月受入量	木くず	11.340 t　4.278%
月初処理前保管量	木くず	1.080 t
月初処理後保管量	木くず	1.400 t
当月処理量	圧縮・梱包	12.420 t
月末処理前保管量	木くず	0.000 t
月末処理後保管量	木くず	4.940 t

委託区分	委託先	処理方法	リサイクル種別	数量	割合
処分委託	青木環境事業㈱	発電	サーマル	5.580 t	0.2330%
	㈱築館クリーンセンター	温室利用	サーマル	3.300 t	0.1378%

木くず

リサイクル種別	数量	割合
マテリアル	0.000 t	0.0%
ケミカル	0.000 t	0.0%
高効率熱回収	0.000 t	0.0%
サーマル	8.880 t	100.0%
単純焼却	0.000 t	0.0%
埋立	0.000 t	0.0%
合計	8.880 t	100.0%

繊維くず

区分	品目	数量
当月受入量	繊維くず	0.610 t　0.230%
月初処理前保管量	繊維くず	0.430 t
月初処理後保管量	繊維くず	0.000 t
当月処理量	圧縮・梱包	1.040 t
月末処理前保管量	繊維くず	0.000 t
月末処理後保管量	繊維くず	0.200 t

委託区分	委託先	処理方法	リサイクル種別	数量	割合
処分委託	㈱築館クリーンセンター	温室利用	サーマル	0.840 t	0.0351%

繊維くず

リサイクル種別	数量	割合
マテリアル	0.000 t	0.0%
ケミカル	0.000 t	0.0%
高効率熱回収	0.000 t	0.0%
サーマル	0.840 t	100.0%
単純焼却	0.000 t	0.0%
埋立	0.000 t	0.0%
合計	0.840 t	100.0%

ガラス陶磁器くず

区分	品目	数量
当月受入量	ガラス陶磁器くず	18.780 t　7.085%
月初処理前保管量	ガラス陶磁器くず	1.020 t
月初処理後保管量	ガラス陶磁器くず	35.100 t
当月処理量	圧縮・梱包	17.700 t
月末処理前保管量	ガラス陶磁器くず	2.100 t
月末処理後保管量	ガラス陶磁器くず	37.730 t

委託区分	委託先	処理方法	リサイクル種別	数量	割合
処分委託（再資源化不可物）	三和技研工業㈱	安定型埋立	埋立	15.070 t	0.6293%

ガラス陶磁器くず

リサイクル種別	数量	割合
マテリアル	0.000 t	0.0%
ケミカル	0.000 t	0.0%
高効率熱回収	0.000 t	0.0%
サーマル	0.000 t	0.0%
単純焼却	0.000 t	0.0%
埋立	15.070 t	100.0%
合計	15.070 t	100.0%

施　設　名　称　：	本社・日の出リサイクルプラント第二
住　　所　：	東京都西多摩郡日の出町平井22番地10
撮　影　日　：	2023年12月14日

施　設　名　称　：	日の出リサイクルプラント
住　　所　：	東京都西多摩郡日の出町平井34番地1、34番地2、34番地10
撮　影　日　：	2023年12月14日

産業廃棄物の一連の処理の工程（令和5年12月）

廃棄物受入量	日の出リサイクルプラント		日の出リサイクルプラント第二		全施設	
	当月	累計	当月	累計	当月	累計
廃プラスチック類	432.169 t	2,889.221 t	182.860 t	1,250.440 t	615.029 t	4,139.661 t
紙くず	79.359 t	672.940 t	3.940 t	24.300 t	83.299 t	697.240 t
木くず	384.093 t	3,469.576 t	7.880 t	48.600 t	391.973 t	3,518.176 t
繊維くず	0.948 t	22.332 t	1.430 t	1.980 t	2.378 t	24.312 t
金属くず	78.846 t	711.501 t	0.000 t	0.000 t	78.846 t	711.501 t
ガラス陶磁器くず	408.976 t	3,367.304 t	15.140 t	158.980 t	424.116 t	3,526.284 t
がれき類	676.444 t	4,806.563 t	0.000 t	0.000 t	676.444 t	4,806.563 t
石膏ボード	352.775 t	2,951.153 t	0.000 t	0.000 t	352.775 t	2,951.153 t
合計	2,413.610 t	18,890.590 t	211.250 t	1,484.300 t	2,624.860 t	20,374.890 t

リサイクル種別	日の出リサイクルプラント		日の出リサイクルプラント第二		全施設（単月）		全施設（累計）	
	数量	割合	数量	割合	数量	割合	数量	割合
マテリアル	1,367.853 t	64.5%	5.680 t	2.6%	1,373.533 t	58.8%	11,041.841 t	57.3%
ケミカル	0.000 t	0.0%	0.000 t	0.0%	0.000 t	0.0%	22.930 t	0.1%
高効率熱回収	50.800 t	2.4%	49.164 t	22.5%	99.964 t	4.3%	1,388.132 t	7.2%
サーマル	483.790 t	22.8%	117.130 t	53.6%	600.920 t	25.7%	4,389.830 t	22.8%
単純焼却	0.000 t	0.0%	0.000 t	0.0%	0.000 t	0.0%	0.000 t	0.0%
埋立	216.857 t	10.2%	46.596 t	21.3%	263.453 t	11.3%	2,424.797 t	12.6%
合計	2,119.300 t	100.0%	218.570 t	100.0%	2,337.870 t	100.0%	19,267.530 t	100.0%

※自社工場への移動搬出数量除く。

廃棄物受入 → 選別ライン・粗選別・機械選別

日の出リサイクルプラント

廃石膏ボード（ガラ陶）

- 当月受入量：廃石膏ボード（ガラ陶） 352.775 t 14.616%
- 月初処理前保管量：廃石膏ボード（ガラ陶） 0.667 t
- 当月処理量：破砕 353.442 t
- 月初処理後保管量：廃石膏ボード（ガラ陶） 195.569 t
- 月末処理前保管量：廃石膏ボード（ガラ陶） 0.000 t
- 月末処理後保管量：廃石膏ボード（ガラ陶） 190.361 t

処理委託	㈱ギプロ	石膏ボード原料	マテリアル	58.280 t	2.2863%
	㈱トクヤマ・チヨダジプサム	石膏ボード原料	マテリアル	177.130 t	6.9487%
	㈱ナコード	無水石膏製造	マテリアル	78.450 t	3.0775%
	吉野石膏㈱	石膏ボード製造	マテリアル	33.290 t	1.3059%
処分委託（再資源化不可物）	仙台環境開発㈱	管理型埋立	埋立	11.500 t	0.4511%

廃石膏ボード（ガラ陶）

リサイクル種別	数量	割合
マテリアル	347.150 t	96.8%
ケミカル	0.000 t	0.0%
高効率熱回収	0.000 t	0.0%
サーマル	0.000 t	0.0%
単純焼却	0.000 t	0.0%
埋立	11.500 t	3.2%
合計	358.650 t	100.0%

木くず

- 当月受入量：木くず 384.093 t 15.914%
- 月初処理前保管量：木くず 3.483 t
- 当月処理量：破砕、圧縮・梱包 384.957 t
- 月初処理後保管量：木くず 17.735 t
- 月末処理前保管量：木くず 2.619 t
- 月末処理後保管量：木くず 0.842 t

処理委託	エコテクノ㈱	ボード原料等	マテリアル	32.290 t	1.2667%	
	㈱EG八王子	燃料	サーマル	184.030 t	7.2194%	
	㈱アクトリー	発電	サーマル	8.920 t	0.3499%	
	㈱アーバン	燃料	サーマル	2.390 t	0.0938%	
	㈱光洲産業	燃料	サーマル	11.990 t	0.4704%	
	㈱高木造園	燃料	サーマル	17.740 t	0.6959%	
	東関リサイクル㈱	燃料	サーマル	51.420 t	2.0172%	
	フルハシEPO㈱	燃料	サーマル	85.190 t	3.3419%	
自社間移動	㈱エコワスプラント日の出リサイクルプラント第二	圧縮･梱包	—	7.880 t	0.3091%	→ 日の出リサイクルプラント第二のフロー参照

木くず

リサイクル種別	数量	割合
マテリアル	32.290 t	8.2%
ケミカル	0.000 t	0.0%
高効率熱回収	0.000 t	0.0%
サーマル	361.680 t	91.8%
単純焼却	0.000 t	0.0%
埋立	0.000 t	0.0%
合計	393.970 t	100.0%

がれき類

- 当月受入量：がれき類 676.444 t 28.026%
- 月初処理前保管量：がれき類 4.027 t
- 当月処理量：破砕 679.171 t
- 月初処理後保管量：がれき類 31.840 t
- 月末処理前保管量：がれき類 1.300 t
- 月末処理後保管量：がれき類 42.931 t

処理委託	㈱光洲産業	選別、破砕	マテリアル	119.200 t	4.6761%	→ A社･S社（再生砕石として再生）
	成友興業㈱	路盤材	マテリアル	371.200 t	14.5619%	
	成友興業㈱	セメント原料	マテリアル	6.710 t	0.2632%	
	太平洋セメント㈱	セメント原料	マテリアル	57.160 t	2.2423%	
	比留間運送㈱	人工軽量土壌	マテリアル	38.110 t	1.4950%	
	㈱アーバン	破砕	埋立	25.500 t	1.0003%	→ A社（安定型埋立）
処分委託（再資源化不可物）	㈱アーバン環境	安定型埋立	埋立	7.100 t	0.2785%	
	㈲満山資源	安定型埋立	埋立	40.600 t	1.5927%	
	仙台環境開発㈱	管理型埋立	埋立	2.500 t	0.0981%	

がれき類

リサイクル種別	数量	割合
マテリアル	592.380 t	88.7%
ケミカル	0.000 t	0.0%
高効率熱回収	0.000 t	0.0%
サーマル	0.000 t	0.0%
単純焼却	0.000 t	0.0%
埋立	75.700 t	11.3%
合計	668.080 t	100.0%

金属くず

- 当月受入量：金属くず 78.846 t 3.267%
- 月初処理前保管量：金属くず 0.438 t
- 当月処理量：破砕 79.098 t
- 月初処理後保管量：金属くず 47.486 t
- 月末処理前保管量：金属くず 0.186 t
- 月末処理後保管量：金属くず 62.791 t

売却	㈱カネダ	製鉄原料	マテリアル	49.200 t	1.9301%
	㈲真下商店	製鉄原料	マテリアル	13.700 t	0.5374%
処理委託	オリックス環境㈱	製鉄原料	マテリアル	0.023 t	0.0009%
処分委託（再資源化不可物）	㈱アーバン環境	安定型埋立	埋立	0.130 t	0.0051%
	㈲満山資源	安定型埋立	埋立	0.740 t	0.0290%

金属くず

リサイクル種別	数量	割合
マテリアル	62.923 t	98.6%
ケミカル	0.000 t	0.0%
高効率熱回収	0.000 t	0.0%
サーマル	0.000 t	0.0%
単純焼却	0.000 t	0.0%
埋立	0.870 t	1.4%
合計	63.793 t	100.0%

ガラス陶磁器くず

- 当月受入量：ガラス陶磁器くず 408.976 t 16.945%
- 月初処理前保管量：ガラス陶磁器くず 6.650 t
- 当月処理量：破砕、圧縮・梱包 410.236 t
- 月初処理後保管量：ガラス陶磁器くず 90.421 t
- 月末処理前保管量：ガラス陶磁器くず 5.390 t
- 月末処理後保管量：ガラス陶磁器くず 175.463 t

処理委託	㈱光洲産業	選別、破砕	マテリアル	77.400 t	3.0363%	→ S社（再生砕石として再生）
	太平洋セメント㈱	セメント原料	マテリアル	144.240 t	5.6584%	
	㈱ハイラック	再生砕石	マテリアル	25.130 t	0.9858%	
	オリックス環境㈱	破砕、圧縮	埋立	0.184 t	0.0072%	→ J社（管理型埋立）
	㈱アーバン	破砕	埋立	16.700 t	0.6551%	→ A社（安定型埋立）
処分委託（再資源化不可物）	㈱アーバン環境	安定型埋立	埋立	8.000 t	0.3138%	
	㈲満山資源	安定型埋立	埋立	35.900 t	1.4083%	
	仙台環境開発㈱	管理型埋立	埋立	2.500 t	0.0981%	
自社間移動	㈱エコワスプラント日の出リサイクルプラント第二	圧縮･梱包	—	15.140 t	0.5939%	→ 日の出リサイクルプラント第二のフロー参照

ガラス陶磁器くず

リサイクル種別	数量	割合
マテリアル	246.770 t	79.6%
ケミカル	0.000 t	0.0%
高効率熱回収	0.000 t	0.0%
サーマル	0.000 t	0.0%
単純焼却	0.000 t	0.0%
埋立	63.284 t	20.4%
合計	310.054 t	100.0%

繊維くず

- 当月受入量：繊維くず 0.948 t 0.039%
- 月初処理前保管量：繊維くず 0.000 t
- 当月処理量：破砕、圧縮・梱包 0.948 t
- 月初処理後保管量：繊維くず 15.999 t
- 月末処理前保管量：繊維くず 0.000 t
- 月末処理後保管量：繊維くず 14.537 t

処分委託（再資源化不可物）	仙台環境開発㈱	管理型埋立	埋立	0.980 t	0.0384%	
自社間移動	㈱エコワスプラント日の出リサイクルプラント第二	圧縮･梱包	—	1.430 t	0.0561%	→ 日の出リサイクルプラント第二のフロー参照

繊維くず

リサイクル種別	数量	割合
マテリアル	0.000 t	0.0%
ケミカル	0.000 t	0.0%
高効率熱回収	0.000 t	0.0%
サーマル	0.000 t	0.0%
単純焼却	0.000 t	0.0%
埋立	0.980 t	100.0%
合計	0.980 t	100.0%

紙くず

- 当月受入量：紙くず 79.359 t 3.288%
- 月初処理前保管量：紙くず 1.085 t
- 当月処理量：破砕、圧縮・梱包 79.745 t
- 月初処理後保管量：紙くず 13.929 t
- 月末処理前保管量：紙くず 0.699 t
- 月末処理後保管量：紙くず 9.024 t

売却	㈲富商	製紙原料	マテリアル	9.180 t	0.3601%	
	㈱前原紙業	製紙原料	マテリアル	54.510 t	2.1384%	
処理委託	㈱アクトリー	発電	サーマル	8.320 t	0.3264%	
	㈱アーバン	燃料	サーマル	1.400 t	0.0549%	
	㈱光洲産業	燃料化	サーマル	7.300 t	0.2864%	
自社間移動	㈱エコワスプラント日の出リサイクルプラント第二	圧縮･梱包	—	3.940 t	0.1546%	→ 日の出リサイクルプラント第二のフロー参照

紙くず

リサイクル種別	数量	割合
マテリアル	63.690 t	78.9%
ケミカル	0.000 t	0.0%
高効率熱回収	0.000 t	0.0%
サーマル	17.020 t	21.1%
単純焼却	0.000 t	0.0%
埋立	0.000 t	0.0%
合計	80.710 t	100.0%

廃プラスチック類

- 当月受入量：廃プラスチック類 432.169 t 17.906%
- 月初処理前保管量：廃プラスチック類 4.124 t
- 当月処理量：破砕、圧縮・梱包、溶融 433.423 t
- 月初処理後保管量：廃プラスチック類 65.003 t
- 月末処理前保管量：廃プラスチック類 2.870 t
- 月末処理後保管量：廃プラスチック類 72.503 t

売却	ＮＣＴ化学㈱	プラスチック原料	マテリアル	1.840 t	0.0722%	
	麗源商事㈱	プラスチック原料	マテリアル	3.630 t	0.1424%	
	康幸（合）【旧名称：龍順（合）】	プラスチック原料	マテリアル	17.180 t	0.6740%	
処理委託	㈱アーバン	RPF原料	高効率熱回収	13.000 t	0.5100%	
	㈱レックス	RPF製造	高効率熱回収	37.800 t	1.4829%	
	㈱アクトリー	発電	サーマル	19.020 t	0.7461%	
	㈱光洲産業	選別、破砕	サーマル	64.300 t	2.5224%	→ M社（セメント原料として再生）
	J&T環境㈱	発電	サーマル	21.770 t	0.8540%	
	オリックス環境㈱	破砕、圧縮	埋立	0.023 t	0.0009%	→ J社（管理型埋立）
処分委託（再資源化不可物）	㈱アーバン環境	安定型埋立	埋立	13.000 t	0.5100%	
	㈲満山資源	安定型埋立	埋立	49.000 t	1.9222%	
	仙台環境開発㈱	管理型埋立	埋立	2.500 t	0.0981%	
自社間移動	㈱エコワスプラント日の出リサイクルプラント第二	圧縮･梱包	—	182.860 t	7.1735%	→ 日の出リサイクルプラント第二のフロー参照

廃プラスチック類

リサイクル種別	数量	割合
マテリアル	22.650 t	9.3%
ケミカル	0.000 t	0.0%
高効率熱回収	50.800 t	20.9%
サーマル	105.090 t	43.2%
単純焼却	0.000 t	0.0%
埋立	64.523 t	26.5%
合計	243.063 t	100.0%

あきる野リサイクルプラント

受入停止中

- 当月受入量：廃プラスチック類 0.000 t 0.000%
- 月初処理前保管量：廃プラスチック類 0.000 t
- 当月処理量：破砕 0.000 t
- 月初処理後保管量：廃プラスチック類 0.000 t
- 月末処理前保管量：廃プラスチック類 0.000 t
- 月末処理後保管量：廃プラスチック類 0.000 t

日の出リサイクルプラント第二

廃プラスチック類

- 当月受入量：廃プラスチック類 182.860 t 86.561%
- 月初処理前保管量：廃プラスチック類 7.310 t
- 当月処理量：圧縮・梱包 183.810 t
- 月初処理後保管量：廃プラスチック類 15.150 t
- 月末処理前保管量：廃プラスチック類 6.360 t
- 月末処理後保管量：廃プラスチック類 5.020 t

売却	麗源商事㈱	プラスチック原料	マテリアル	5.680 t	0.2228%	
処理委託	エコセンター力南㈱	RPF製造	高効率熱回収	49.164 t	1.9287%	
	青木環境事業㈱	発電	サーマル	57.810 t	2.2678%	
	㈲築館クリーンセンター	温室利用	サーマル	22.270 t	0.8736%	
	UBE三菱セメント㈱	セメント原燃料	サーマル	26.240 t	1.0294%	
	エコセンター力南㈱	破砕、選別	埋立	32.776 t	1.2858%	→ E社（安定型埋立）

廃プラスチック類

リサイクル種別	数量	割合
マテリアル	5.680 t	2.9%
ケミカル	0.000 t	0.0%
高効率熱回収	49.164 t	25.4%
サーマル	106.320 t	54.8%
単純焼却	0.000 t	0.0%
埋立	32.776 t	16.9%
合計	193.940 t	100.0%

紙くず

- 当月受入量：紙くず 3.940 t 1.865%
- 月初処理前保管量：紙くず 0.000 t
- 当月処理量：圧縮・梱包 3.400 t
- 月初処理後保管量：紙くず 0.570 t
- 月末処理前保管量：紙くず 0.540 t
- 月末処理後保管量：紙くず 0.700 t

処分委託	青木環境事業㈱	発電	サーマル	2.650 t	0.1040%
	㈲築館クリーンセンター	温室利用	サーマル	0.620 t	0.0243%

紙くず

リサイクル種別	数量	割合
マテリアル	0.000 t	0.0%
ケミカル	0.000 t	0.0%
高効率熱回収	0.000 t	0.0%
サーマル	3.270 t	100.0%
単純焼却	0.000 t	0.0%
埋立	0.000 t	0.0%
合計	3.270 t	100.0%

木くず

- 当月受入量：木くず 7.880 t 3.730%
- 月初処理前保管量：木くず 0.000 t
- 当月処理量：圧縮・梱包 6.800 t
- 月初処理後保管量：木くず 1.140 t
- 月末処理前保管量：木くず 1.080 t
- 月末処理後保管量：木くず 1.400 t

処分委託	青木環境事業㈱	発電	サーマル	5.300 t	0.2079%
	㈲築館クリーンセンター	温室利用	サーマル	1.240 t	0.0486%

木くず

リサイクル種別	数量	割合
マテリアル	0.000 t	0.0%
ケミカル	0.000 t	0.0%
高効率熱回収	0.000 t	0.0%
サーマル	6.540 t	100.0%
単純焼却	0.000 t	0.0%
埋立	0.000 t	0.0%
合計	6.540 t	100.0%

繊維くず

- 当月受入量：繊維くず 1.430 t 0.677%
- 月初処理前保管量：繊維くず 0.000 t
- 当月処理量：圧縮・梱包 1.000 t
- 月初処理後保管量：繊維くず 0.000 t
- 月末処理前保管量：繊維くず 0.430 t
- 月末処理後保管量：繊維くず 0.000 t

処分委託	㈲築館クリーンセンター	温室利用	サーマル	1.000 t	0.0468%

繊維くず

リサイクル種別	数量	割合
マテリアル	0.000 t	0.0%
ケミカル	0.000 t	0.0%
高効率熱回収	0.000 t	0.0%
サーマル	1.000 t	100.0%
単純焼却	0.000 t	0.0%
埋立	0.000 t	0.0%
合計	1.000 t	100.0%

ガラス陶磁器くず

- 当月受入量：ガラス陶磁器くず 15.140 t 7.167%
- 月初処理前保管量：ガラス陶磁器くず 0.930 t
- 当月処理量：圧縮・梱包 15.050 t
- 月初処理後保管量：ガラス陶磁器くず 33.870 t
- 月末処理前保管量：ガラス陶磁器くず 1.020 t
- 月末処理後保管量：ガラス陶磁器くず 35.100 t

処分委託（再資源化不可物）	大佐興業㈱	安定型埋立	埋立	13.820 t	0.5421%

ガラス陶磁器くず

リサイクル種別	数量	割合
マテリアル	0.000 t	0.0%
ケミカル	0.000 t	0.0%
高効率熱回収	0.000 t	0.0%
サーマル	0.000 t	0.0%
単純焼却	0.000 t	0.0%
埋立	13.820 t	100.0%
合計	13.820 t	100.0%

施　設　名　称　：	本社・日の出リサイクルプラント第二
住　　所　：	東京都西多摩郡日の出町平井22番地10
撮　影　日　：	2023年11月30日

施　設　名　称　：	日の出リサイクルプラント
住　　所　：	東京都西多摩郡日の出町平井34番地1、34番地2、34番地10
撮　影　日　：	2023年11月30日

産業廃棄物の一連の処理の工程（令和5年11月）

廃棄物受入量	日の出リサイクルプラント		日の出リサイクルプラント第二		全施設	
	当月	累計	当月	累計	当月	累計
廃プラスチック類	405.681 t	2,457.052 t	162.080 t	1,067.580 t	567.761 t	3,524.632 t
紙くず	77.560 t	593.581 t	3.410 t	20.360 t	80.970 t	613.941 t
木くず	387.453 t	3,085.483 t	6.820 t	40.720 t	394.273 t	3,126.203 t
繊維くず	1.224 t	21.384 t	0.500 t	0.550 t	1.724 t	21.934 t
金属くず	77.935 t	632.655 t	0.000 t	0.000 t	77.935 t	632.655 t
ガラス陶磁器くず	397.548 t	2,958.328 t	15.530 t	143.840 t	413.078 t	3,102.168 t
がれき類	603.386 t	4,130.119 t	0.000 t	0.000 t	603.386 t	4,130.119 t
石膏ボード	410.484 t	2,598.378 t	0.000 t	0.000 t	410.484 t	2,598.378 t
合計	2,361.271 t	16,476.980 t	188.340 t	1,273.050 t	2,549.611 t	17,750.030 t

リサイクル種別	日の出リサイクルプラント		日の出リサイクルプラント第二		全施設（単月）		全施設（累計）	
	数量	割合	数量	割合	数量	割合	数量	割合
マテリアル	1,394.330 t	64.3%	12.560 t	5.0%	1,406.890 t	58.2%	9,668.308 t	57.1%
ケミカル	0.000 t	0.0%	19.420 t	7.8%	19.420 t	0.8%	22.930 t	0.1%
高効率熱回収	96.470 t	4.4%	68.928 t	27.7%	165.398 t	6.8%	1,288.168 t	7.6%
サーマル	517.370 t	23.9%	86.460 t	34.8%	603.830 t	25.0%	3,788.910 t	22.4%
単純焼却	0.000 t	0.0%	0.000 t	0.0%	0.000 t	0.0%	0.000 t	0.0%
埋立	160.730 t	7.4%	61.422 t	24.7%	222.152 t	9.2%	2,161.344 t	12.8%
合計	2,168.900 t	100.0%	248.790 t	100.0%	2,417.690 t	100.0%	16,929.660 t	100.0%

※自社工場への移動搬出数量除く。

日の出リサイクルプラント

廃棄物受入　選別ライン　粗選別・機械選別

廃石膏ボード（ガラ陶）

当月受入量	廃石膏ボード（ガラ陶）	410.484 t　17.384%
月初処理前保管量	廃石膏ボード（ガラ陶）	0.899 t
月末処理前保管量	廃石膏ボード（ガラ陶）	0.667 t
月初処理後保管量	廃石膏ボード（ガラ陶）	186.313 t
当月処理量	破砕	410.716 t
月末処理後保管量	廃石膏ボード（ガラ陶）	195.569 t

処理委託	㈱ギプロ	石膏ボード原料	マテリアル	73.960 t	2.8380%	
	㈱トクヤマ・チヨダジプサム	石膏ボード原料	マテリアル	189.930 t	7.2881%	
	㈱ナコード	無水石膏製造	マテリアル	81.360 t	3.1220%	
	吉野石膏㈱	石膏ボード製造	マテリアル	38.250 t	1.4677%	
処分委託（再資源化不可物）	仙台環境開発㈱	管理型埋立	埋立	17.960 t	0.6892%	

廃石膏ボード（ガラ陶）

リサイクル種別	数量	割合
マテリアル	383.500 t	95.5%
ケミカル	0.000 t	0.0%
高効率熱回収	0.000 t	0.0%
サーマル	0.000 t	0.0%
単純焼却	0.000 t	0.0%
埋立	17.960 t	4.5%
合計	401.460 t	100.0%

木くず

当月受入量	木くず	387.453 t　16.409%
月初処理前保管量	木くず	9.032 t
月末処理前保管量	木くず	3.483 t
月初処理後保管量	木くず	39.083 t
当月処理量	破砕、圧縮・梱包	393.002 t
月末処理後保管量	木くず	17.735 t

処理委託	エコテクノ㈱	ボード原料等	マテリアル	14.720 t	0.5648%	
	㈱EG八王子	燃料	サーマル	153.220 t	5.8794%	
	㈱アクトリー	発電	サーマル	10.500 t	0.4029%	
	㈱アーバン	燃料	サーマル	7.470 t	0.2866%	
	㈱光洲産業	燃料	サーマル	9.040 t	0.3469%	
	㈱きやま	破砕、破砕･圧縮、選別	サーマル	4.800 t	0.1842%	→ U社（セメント原料として再生）
	㈱高木造園	燃料	サーマル	10.190 t	0.3910%	
	東関リサイクル㈱	燃料	サーマル	83.560 t	3.2064%	
	フルハシEPO㈱	燃料	サーマル	114.030 t	4.3756%	
自社間移動	㈱エコワスプラント日の出リサイクルプラント第二	圧縮･梱包	―	6.820 t	0.2617%	→ 日の出リサイクルプラント第二のフロー参照

木くず

リサイクル種別	数量	割合
マテリアル	14.720 t	3.6%
ケミカル	0.000 t	0.0%
高効率熱回収	0.000 t	0.0%
サーマル	392.810 t	96.4%
単純焼却	0.000 t	0.0%
埋立	0.000 t	0.0%
合計	407.530 t	100.0%

がれき類

当月受入量	がれき類	603.386 t　25.553%
月初処理前保管量	がれき類	4.214 t
月末処理前保管量	がれき類	4.027 t
月初処理後保管量	がれき類	45.227 t
当月処理量	破砕	603.573 t
月末処理後保管量	がれき類	31.840 t

処理委託	㈱光洲産業	選別、破砕	マテリアル	86.500 t	3.3192%	→ A社･S社（再生砕石として再生）
	㈱きやま	破砕、破砕･圧縮、選別	マテリアル	13.400 t	0.5142%	→ T社（路盤材として再生）
	成友興業㈱	路盤材	マテリアル	403.100 t	15.4680%	
	太平洋セメント㈱	セメント原料	マテリアル	33.640 t	1.2909%	
	比留間運送㈱	人工軽量土壌	マテリアル	17.820 t	0.6838%	
	㈱アーバン	破砕	埋立	48.500 t	1.8611%	→ A社（安定型埋立）
処分委託（再資源化不可物）	㈱アーバン環境	安定型埋立	埋立	3.000 t	0.1151%	
	㈲満山資源	安定型埋立	埋立	8.000 t	0.3070%	
	仙台環境開発㈱	管理型埋立	埋立	3.000 t	0.1151%	

がれき類

リサイクル種別	数量	割合
マテリアル	554.460 t	89.9%
ケミカル	0.000 t	0.0%
高効率熱回収	0.000 t	0.0%
サーマル	0.000 t	0.0%
単純焼却	0.000 t	0.0%
埋立	62.500 t	10.1%
合計	616.960 t	100.0%

金属くず

当月受入量	金属くず	77.935 t　3.301%
月初処理前保管量	金属くず	1.466 t
月末処理前保管量	金属くず	0.438 t
月初処理後保管量	金属くず	51.193 t
当月処理量	破砕	78.963 t
月末処理後保管量	金属くず	47.486 t

売却	㈱カネダ	製鉄原料	マテリアル	65.620 t	2.5180%	
	㈲真下商店	製鉄原料	マテリアル	16.620 t	0.6378%	
処理委託	オリックス環境㈱	製鉄原料	マテリアル	0.060 t	0.0023%	
	㈱きやま	製鉄原料	マテリアル	0.220 t	0.0084%	
処分委託（再資源化不可物）	㈱アーバン環境	安定型埋立	埋立	0.040 t	0.0015%	
	㈲満山資源	安定型埋立	埋立	0.110 t	0.0042%	

金属くず

リサイクル種別	数量	割合
マテリアル	82.520 t	99.8%
ケミカル	0.000 t	0.0%
高効率熱回収	0.000 t	0.0%
サーマル	0.000 t	0.0%
単純焼却	0.000 t	0.0%
埋立	0.150 t	0.2%
合計	82.670 t	100.0%

ガラス陶磁器くず

当月受入量	ガラス陶磁器くず	397.548 t　16.836%
月初処理前保管量	ガラス陶磁器くず	7.190 t
月末処理前保管量	ガラス陶磁器くず	6.650 t
月初処理後保管量	ガラス陶磁器くず	45.333 t
当月処理量	破砕、圧縮・梱包	398.088 t
月末処理後保管量	ガラス陶磁器くず	90.421 t

処理委託	㈱光洲産業	選別、破砕	マテリアル	47.800 t	1.8342%	→ S社（再生砕石として再生）
	太平洋セメント㈱	セメント原料	マテリアル	175.960 t	6.7520%	
	㈱ハイラック	再生砕石	マテリアル	50.630 t	1.9428%	
	オリックス環境㈱	破砕、圧縮	埋立	0.480 t	0.0184%	→ J社（管理型埋立）
	㈱アーバン	破砕	埋立	33.300 t	1.2778%	→ A社（安定型埋立）
	㈱きやま	破砕、破砕･圧縮、選別	埋立	10.000 t	0.3837%	→ O社（管理型埋立）
処分委託（再資源化不可物）	㈱アーバン環境	安定型埋立	埋立	2.000 t	0.0767%	
	㈲満山資源	安定型埋立	埋立	14.300 t	0.5487%	
	仙台環境開発㈱	管理型埋立	埋立	3.000 t	0.1151%	
自社間移動	㈱エコワスプラント日の出リサイクルプラント第二	圧縮･梱包	―	15.530 t	0.5959%	→ 日の出リサイクルプラント第二のフロー参照

ガラス陶磁器くず

リサイクル種別	数量	割合
マテリアル	274.390 t	81.3%
ケミカル	0.000 t	0.0%
高効率熱回収	0.000 t	0.0%
サーマル	0.000 t	0.0%
単純焼却	0.000 t	0.0%
埋立	63.080 t	18.7%
合計	337.470 t	100.0%

繊維くず

当月受入量	繊維くず	1.224 t　0.052%
月初処理前保管量	繊維くず	0.000 t
月末処理前保管量	繊維くず	0.000 t
月初処理後保管量	繊維くず	16.855 t
当月処理量	破砕、圧縮・梱包	1.224 t
月末処理後保管量	繊維くず	15.999 t

処分委託（再資源化不可物）	仙台環境開発㈱	管理型埋立	埋立	1.580 t	0.0606%	
自社間移動	㈱エコワスプラント日の出リサイクルプラント第二	圧縮･梱包	―	0.500 t	0.0192%	→ 日の出リサイクルプラント第二のフロー参照

繊維くず

リサイクル種別	数量	割合
マテリアル	0.000 t	0.0%
ケミカル	0.000 t	0.0%
高効率熱回収	0.000 t	0.0%
サーマル	0.000 t	0.0%
単純焼却	0.000 t	0.0%
埋立	1.580 t	100.0%
合計	1.580 t	100.0%

紙くず

当月受入量	紙くず	77.560 t　3.285%
月初処理前保管量	紙くず	1.715 t
月末処理前保管量	紙くず	1.085 t
月初処理後保管量	紙くず	21.119 t
当月処理量	破砕、圧縮・梱包	78.190 t
月末処理後保管量	紙くず	13.929 t

売却	㈲富商	製紙原料	マテリアル	7.150 t	0.2744%	
	㈱前原紙業	製紙原料	マテリアル	57.180 t	2.1941%	
処理委託	㈱アクトリー	発電	サーマル	7.890 t	0.3028%	
	㈱アーバン	燃料	サーマル	3.160 t	0.1213%	
	㈱光洲産業	燃料化	サーマル	5.190 t	0.1992%	
	㈱きやま	セメント原料	サーマル	1.400 t	0.0537%	
自社間移動	㈱エコワスプラント日の出リサイクルプラント第二	圧縮･梱包	―	3.410 t	0.1309%	→ 日の出リサイクルプラント第二のフロー参照

紙くず

リサイクル種別	数量	割合
マテリアル	64.330 t	78.5%
ケミカル	0.000 t	0.0%
高効率熱回収	0.000 t	0.0%
サーマル	17.640 t	21.5%
単純焼却	0.000 t	0.0%
埋立	0.000 t	0.0%
合計	81.970 t	100.0%

廃プラスチック類

当月受入量	廃プラスチック類	405.681 t　17.181%
月初処理前保管量	廃プラスチック類	8.678 t
月末処理前保管量	廃プラスチック類	4.124 t
月初処理後保管量	廃プラスチック類	56.108 t
当月処理量	破砕、圧縮・梱包、溶融	410.235 t
月末処理後保管量	廃プラスチック類	65.003 t

売却	ＮＣＴ化学㈱	プラスチック原料	マテリアル	2.200 t	0.0844%	
	麗源商事㈱	プラスチック原料	マテリアル	4.340 t	0.1665%	
	康幸（合）【旧名称：龍順（合）】	プラスチック原料	マテリアル	13.870 t	0.5322%	
処理委託	㈱アーバン	RPF原料	高効率熱回収	28.530 t	1.0948%	
	㈱レックス	RPF製造	高効率熱回収	67.940 t	2.6070%	
	㈱アクトリー	発電	サーマル	20.000 t	0.7675%	
	㈱光洲産業	選別、破砕	サーマル	42.000 t	1.6116%	→ M社（セメント原料として再生）
	㈱きやま	破砕、破砕･圧縮、選別	サーマル	16.000 t	0.6140%	→ U社（セメント原料として再生）
	J&T環境㈱	発電	サーマル	26.400 t	1.0130%	
	住友大阪セメント㈱	セメント燃料	サーマル	2.000 t	0.0767%	
	NKリサイクル㈱	燃料チップ	サーマル	0.520 t	0.0200%	
	オリックス環境㈱	破砕、圧縮	埋立	0.060 t	0.0023%	→ J社（管理型埋立）
処分委託（再資源化不可物）	㈱アーバン環境	安定型埋立	埋立	1.500 t	0.0576%	
	㈲満山資源	安定型埋立	埋立	10.400 t	0.3991%	
	仙台環境開発㈱	管理型埋立	埋立	3.500 t	0.1343%	
自社間移動	㈱エコワスプラント日の出リサイクルプラント第二	圧縮･梱包	―	162.080 t	6.2194%	→ 日の出リサイクルプラント第二のフロー参照

廃プラスチック類

リサイクル種別	数量	割合
マテリアル	20.410 t	8.5%
ケミカル	0.000 t	0.0%
高効率熱回収	96.470 t	40.3%
サーマル	106.920 t	44.7%
単純焼却	0.000 t	0.0%
埋立	15.460 t	6.5%
合計	239.260 t	100.0%

あきる野リサイクルプラント

受入停止中

当月受入量	廃プラスチック類	0.000 t　0.000%
月初処理前保管量	廃プラスチック類	0.000 t
月末処理前保管量	廃プラスチック類	0.000 t
月初処理後保管量	廃プラスチック類	0.000 t
当月処理量	破砕	0.000 t
月末処理後保管量	廃プラスチック類	0.000 t

日の出リサイクルプラント第二

廃プラスチック類

当月受入量	廃プラスチック類	162.080 t　86.057%
月初処理前保管量	廃プラスチック類	10.900 t
月末処理前保管量	廃プラスチック類	7.310 t
月初処理後保管量	廃プラスチック類	65.040 t
当月処理量	圧縮・梱包	165.670 t
月末処理後保管量	廃プラスチック類	15.150 t

売却	麗源商事㈱	プラスチック原料	マテリアル	12.560 t	0.4820%	
処理委託	㈱苫小牧清掃社	フォーミング材原料	ケミカル	19.420 t	0.7452%	
	エコセンター力南㈱	RPF製造	高効率熱回収	48.948 t	1.8783%	
	㈱東部開発	RPF製造	高効率熱回収	19.980 t	0.7667%	
	青木環境事業㈱	発電	サーマル	41.160 t	1.5794%	
	㈲築館クリーンセンター	温室利用	サーマル	7.510 t	0.2882%	
	UBE三菱セメント㈱	セメント原燃料	サーマル	20.910 t	0.8024%	
	エコセンター力南㈱	破砕、選別	埋立	32.632 t	1.2522%	→ E社（安定型埋立）
	㈱富山環境整備	選別、破砕･選別、焼却	埋立	12.440 t	0.4774%	→ T社（管理型埋立）

廃プラスチック類

リサイクル種別	数量	割合
マテリアル	12.560 t	5.8%
ケミカル	19.420 t	9.0%
高効率熱回収	68.928 t	32.0%
サーマル	69.580 t	32.3%
単純焼却	0.000 t	0.0%
埋立	45.072 t	20.9%
合計	215.560 t	100.0%

紙くず

当月受入量	紙くず	3.410 t　1.811%
月初処理前保管量	紙くず	1.300 t
月末処理前保管量	紙くず	0.000 t
月初処理後保管量	紙くず	1.610 t
当月処理量	圧縮・梱包	4.710 t
月末処理後保管量	紙くず	0.570 t

処分委託	青木環境事業㈱	発電	サーマル	4.160 t	0.1596%	
	㈲築館クリーンセンター	温室利用	サーマル	1.300 t	0.0499%	
	㈱富山環境整備	選別、破砕･選別、焼却	埋立	0.290 t	0.0111%	→ T社（管理型埋立）

紙くず

リサイクル種別	数量	割合
マテリアル	0.000 t	0.0%
ケミカル	0.000 t	0.0%
高効率熱回収	0.000 t	0.0%
サーマル	5.460 t	95.0%
単純焼却	0.000 t	0.0%
埋立	0.290 t	5.0%
合計	5.750 t	100.0%

木くず

当月受入量	木くず	6.820 t　3.621%
月初処理前保管量	木くず	2.600 t
月末処理前保管量	木くず	0.000 t
月初処理後保管量	木くず	3.220 t
当月処理量	圧縮・梱包	9.420 t
月末処理後保管量	木くず	1.140 t

処分委託	青木環境事業㈱	発電	サーマル	8.320 t	0.3193%	
	㈲築館クリーンセンター	温室利用	サーマル	2.600 t	0.0998%	
	㈱富山環境整備	選別、破砕･選別、焼却	埋立	0.580 t	0.0223%	→ T社（管理型埋立）

木くず

リサイクル種別	数量	割合
マテリアル	0.000 t	0.0%
ケミカル	0.000 t	0.0%
高効率熱回収	0.000 t	0.0%
サーマル	10.920 t	95.0%
単純焼却	0.000 t	0.0%
埋立	0.580 t	5.0%
合計	11.500 t	100.0%

繊維くず

当月受入量	繊維くず	0.500 t　0.265%
月初処理前保管量	繊維くず	0.000 t
月末処理前保管量	繊維くず	0.000 t
月初処理後保管量	繊維くず	0.000 t
当月処理量	圧縮・梱包	0.500 t
月末処理後保管量	繊維くず	0.000 t

処分委託	㈲築館クリーンセンター	温室利用	サーマル	0.500 t	0.0234%

繊維くず

リサイクル種別	数量	割合
マテリアル	0.000 t	0.0%
ケミカル	0.000 t	0.0%
高効率熱回収	0.000 t	0.0%
サーマル	0.500 t	100.0%
単純焼却	0.000 t	0.0%
埋立	0.000 t	0.0%
合計	0.500 t	100.0%

ガラス陶磁器くず

当月受入量	ガラス陶磁器くず	15.530 t　8.246%
月初処理前保管量	ガラス陶磁器くず	0.740 t
月末処理前保管量	ガラス陶磁器くず	0.930 t
月初処理後保管量	ガラス陶磁器くず	34.010 t
当月処理量	圧縮・梱包	15.340 t
月末処理後保管量	ガラス陶磁器くず	33.870 t

処分委託（再資源化不可物）	大佐興業㈱	安定型埋立	埋立	15.480 t	0.5940%

ガラス陶磁器くず

リサイクル種別	数量	割合
マテリアル	0.000 t	0.0%
ケミカル	0.000 t	0.0%
高効率熱回収	0.000 t	0.0%
サーマル	0.000 t	0.0%
単純焼却	0.000 t	0.0%
埋立	15.480 t	100.0%
合計	15.480 t	100.0%

施　設　名　称　：	本社・日の出リサイクルプラント第二
住　　所　：	東京都西多摩郡日の出町平井22番地10
撮　影　日　：	2023年10月31日

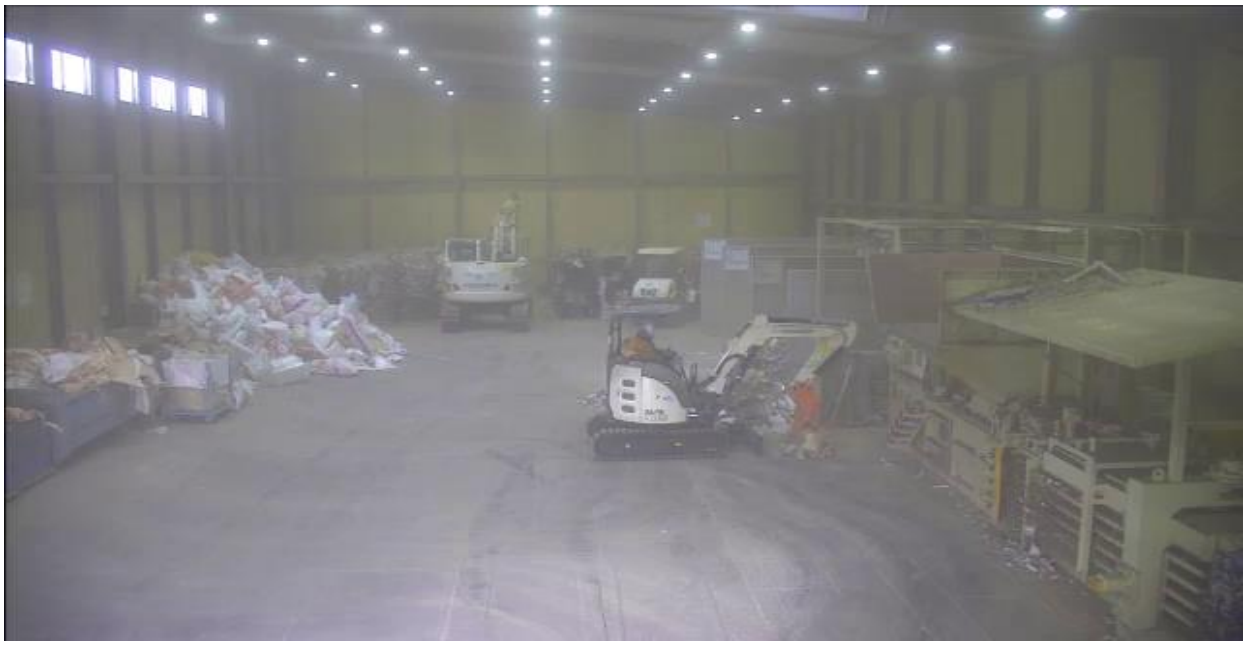

施　設　名　称　：	日の出リサイクルプラント
住　　所　：	東京都西多摩郡日の出町平井34番地1、34番地2、34番地10
撮　影　日　：	2023年10月31日

産業廃棄物の一連の処理の工程（令和5年10月）

廃棄物受入量	日の出リサイクルプラント 当月	日の出リサイクルプラント 累計	日の出リサイクルプラント第二 当月	日の出リサイクルプラント第二 累計	全施設 当月	全施設 累計
廃プラスチック類	365.742 t	2,026.496 t	156.610 t	905.500 t	522.352 t	2,931.996 t
紙くず	80.777 t	516.021 t	7.670 t	16.950 t	88.447 t	532.971 t
木くず	492.842 t	2,698.030 t	15.340 t	33.900 t	508.182 t	2,731.930 t
繊維くず	1.164 t	20.160 t	0.010 t	0.050 t	1.174 t	20.210 t
金属くず	85.245 t	554.720 t	0.000 t	0.000 t	85.245 t	554.720 t
ガラス陶磁器くず	406.768 t	2,560.780 t	14.000 t	128.310 t	420.768 t	2,689.090 t
がれき類	719.578 t	3,526.733 t	0.000 t	0.000 t	719.578 t	3,526.733 t
石膏ボード	292.942 t	2,188.094 t	0.000 t	0.000 t	292.942 t	2,188.094 t
合計	2,445.058 t	14,091.034 t	193.630 t	1,084.710 t	2,638.688 t	15,175.744 t

リサイクル種別	日の出リサイクルプラント 数量	割合	日の出リサイクルプラント第二 数量	割合	全施設（単月） 数量	割合	全施設（累計） 数量	割合
マテリアル	1,365.230 t	57.2%	5.480 t	2.9%	1,370.710 t	53.2%	8,261.418 t	56.9%
ケミカル	0.000 t	0.0%	0.000 t	0.0%	0.000 t	0.0%	3.510 t	0.0%
高効率熱回収	108.370 t	4.5%	50.232 t	27.0%	158.602 t	6.2%	1,122.770 t	7.7%
サーマル	593.330 t	24.8%	80.150 t	43.1%	673.480 t	26.2%	3,185.080 t	21.9%
単純焼却	0.000 t	0.0%	0.000 t	0.0%	0.000 t	0.0%	0.000 t	0.0%
埋立	321.820 t	13.5%	50.308 t	27.0%	372.128 t	14.5%	1,939.192 t	13.4%
合計	2,388.750 t	100.0%	186.170 t	100.0%	2,574.920 t	100.0%	14,511.970 t	100.0%

※自社工場への移動搬出数量除く。

日の出リサイクルプラント

廃棄物受入 / 選別ライン / 粗選別・機械選別

廃石膏ボード（ガラ陶）

区分	品目・処理	数量
当月受入量	廃石膏ボード（ガラ陶）	292.942 t　11.981%
月初処理後保管量	廃石膏ボード（ガラ陶）	161.945 t
月初処理前保管量	廃石膏ボード（ガラ陶）	0.145 t
当月処理量	破砕	292.188 t
月末処理前保管量	廃石膏ボード（ガラ陶）	0.899 t
月末処理後保管量	廃石膏ボード（ガラ陶）	186.513 t

区分	委託先	処理方法	リサイクル種別	数量	割合	備考
処理委託	㈱トクヤマ・チヨダジプサム	石膏ボード原料	マテリアル	129.920 t	4.6927%	
	㈱ナコード	無水石膏製造	マテリアル	91.880 t	3.3187%	
	吉野石膏㈱	石膏ボード製造	マテリアル	37.820 t	1.3661%	
処分委託（再資源化不可物）	仙台環境開発㈱	管理型埋立	埋立	8.000 t	0.2890%	

廃石膏ボード（ガラ陶）

リサイクル種別	数量	割合
マテリアル	259.620 t	97.0%
ケミカル	0.000 t	0.0%
高効率熱回収	0.000 t	0.0%
サーマル	0.000 t	0.0%
単純焼却	0.000 t	0.0%
埋立	8.000 t	3.0%
合計	267.620 t	100.0%

木くず

区分	品目・処理	数量
当月受入量	木くず	492.842 t　20.157%
月初処理後保管量	木くず	112.089 t
月初処理前保管量	木くず	5.944 t
当月処理量	破砕、圧縮・梱包	489.754 t
月末処理前保管量	木くず	9.032 t
月末処理後保管量	木くず	39.083 t

区分	委託先	処理方法	リサイクル種別	数量	割合	備考
処理委託	エコテクノ㈱	ボード原料等	マテリアル	23.020 t	0.8315%	
	㈱高野	分級・選別	高効率熱回収	1.370 t	0.0495%	C社（燃料チップとして再生）
	㈱EG八王子	燃料	サーマル	171.510 t	6.1949%	
	㈱アクトリー	発電	サーマル	31.960 t	1.1544%	
	㈱アーバン	燃料	サーマル	52.390 t	1.8923%	
	㈱光洲産業	燃料	サーマル	20.890 t	0.7545%	
	㈱きやま	破砕、破砕・圧縮、選別	サーマル	22.400 t	0.8091%	U社（セメント原料として再生）
	㈱高木造園	燃料	サーマル	11.730 t	0.4237%	
	㈱タケエイグリーンリサイクル	燃料	サーマル	5.070 t	0.1831%	
	東関リサイクル㈱	燃料	サーマル	64.510 t	2.3301%	
	フルハシEPO㈱	燃料	サーマル	142.570 t	5.1496%	
自社間移動	㈱エコワスプラント日の出リサイクルプラント第二	圧縮・梱包	—	15.340 t	0.5541%	日の出リサイクルプラント第二のフロー参照

木くず

リサイクル種別	数量	割合
マテリアル	23.020 t	4.2%
ケミカル	0.000 t	0.0%
高効率熱回収	1.370 t	0.3%
サーマル	523.030 t	95.5%
単純焼却	0.000 t	0.0%
埋立	0.000 t	0.0%
合計	547.420 t	100.0%

がれき類

区分	品目・処理	数量
当月受入量	がれき類	719.578 t　29.430%
月初処理後保管量	がれき類	95.233 t
月初処理前保管量	がれき類	1.500 t
当月処理量	破砕	716.864 t
月末処理前保管量	がれき類	4.214 t
月末処理後保管量	がれき類	45.227 t

区分	委託先	処理方法	リサイクル種別	数量	割合	備考
処理委託	㈱光洲産業	選別、破砕	マテリアル	42.500 t	1.5351%	A社·S社（再生砕石として再生）
	㈱きやま	破砕、破砕・圧縮、選別	マテリアル	34.500 t	1.2461%	T社（路盤材として再生）
	成友興業㈱	路盤材	マテリアル	490.350 t	17.7114%	
	太平洋セメント㈱	セメント原料	マテリアル	13.760 t	0.4970%	
	㈱高野	路盤材	マテリアル	15.300 t	0.5526%	
	比留間運送㈱	人工軽量土壌	マテリアル	3.170 t	0.1145%	
	㈱アーバン	破砕	埋立	89.100 t	3.2183%	A社（安定型埋立）
処分委託（再資源化不可物）	㈱アーバン環境	安定型埋立	埋立	9.000 t	0.3251%	
	㈲満山資源	安定型埋立	埋立	68.100 t	2.4598%	
	仙台環境開発㈱	管理型埋立	埋立	1.090 t	0.0394%	

がれき類

リサイクル種別	数量	割合
マテリアル	599.580 t	78.2%
ケミカル	0.000 t	0.0%
高効率熱回収	0.000 t	0.0%
サーマル	0.000 t	0.0%
単純焼却	0.000 t	0.0%
埋立	167.290 t	21.8%
合計	766.870 t	100.0%

金属くず

区分	品目・処理	数量
当月受入量	金属くず	85.245 t　3.486%
月初処理後保管量	金属くず	41.453 t
月初処理前保管量	金属くず	1.171 t
当月処理量	破砕	84.950 t
月末処理前保管量	金属くず	1.466 t
月末処理後保管量	金属くず	51.193 t

区分	委託先	処理方法	リサイクル種別	数量	割合
売却	㈱カネダ	製鉄原料	マテリアル	58.150 t	2.1004%
	㈲真下商店	製鉄原料	マテリアル	15.340 t	0.5541%
処理委託	㈱きやま	製鉄原料	マテリアル	0.130 t	0.0047%
	㈱高野	製鉄原料	マテリアル	0.020 t	0.0007%
処分委託（再資源化不可物）	㈱アーバン環境	安定型埋立	埋立	0.050 t	0.0018%
	㈲満山資源	安定型埋立	埋立	1.520 t	0.0549%

金属くず

リサイクル種別	数量	割合
マテリアル	73.640 t	97.9%
ケミカル	0.000 t	0.0%
高効率熱回収	0.000 t	0.0%
サーマル	0.000 t	0.0%
単純焼却	0.000 t	0.0%
埋立	1.570 t	2.1%
合計	75.210 t	100.0%

ガラス陶磁器くず

区分	品目・処理	数量
当月受入量	ガラス陶磁器くず	406.768 t　16.636%
月初処理後保管量	ガラス陶磁器くず	81.575 t
月初処理前保管量	ガラス陶磁器くず	6.610 t
当月処理量	破砕、圧縮・梱包	406.188 t
月末処理前保管量	ガラス陶磁器くず	7.190 t
月末処理後保管量	ガラス陶磁器くず	45.333 t

区分	委託先	処理方法	リサイクル種別	数量	割合	備考
処理委託	㈱光洲産業	選別、破砕	マテリアル	22.500 t	0.8127%	S社（再生砕石として再生）
	太平洋セメント㈱	セメント原料	マテリアル	176.550 t	6.3770%	
	㈱高野	路盤材	マテリアル	2.500 t	0.0903%	
	㈱ハイラック	再生砕石	マテリアル	98.480 t	3.5571%	
	㈱アーバン	破砕	埋立	74.100 t	2.6765%	A社（安定型埋立）
	㈱きやま	破砕、破砕・圧縮、選別	埋立	15.500 t	0.5599%	O社（管理型埋立）
処分委託（再資源化不可物）	㈱アーバン環境	安定型埋立	埋立	3.000 t	0.1084%	
	㈲満山資源	安定型埋立	埋立	34.800 t	1.2570%	
	仙台環境開発㈱	管理型埋立	埋立	1.000 t	0.0361%	
自社間移動	㈱エコワスプラント日の出リサイクルプラント第二	圧縮・梱包	—	14.000 t	0.5057%	日の出リサイクルプラント第二のフロー参照

ガラス陶磁器くず

リサイクル種別	数量	割合
マテリアル	300.030 t	70.0%
ケミカル	0.000 t	0.0%
高効率熱回収	0.000 t	0.0%
サーマル	0.000 t	0.0%
単純焼却	0.000 t	0.0%
埋立	128.400 t	30.0%
合計	428.430 t	100.0%

繊維くず

区分	品目・処理	数量
当月受入量	繊維くず	1.164 t　0.048%
月初処理後保管量	繊維くず	15.701 t
月初処理前保管量	繊維くず	0.000 t
当月処理量	破砕、圧縮・梱包	1.164 t
月末処理前保管量	繊維くず	0.000 t
月末処理後保管量	繊維くず	16.855 t

区分	委託先	処理方法	リサイクル種別	数量	割合	備考
自社間移動	㈱エコワスプラント日の出リサイクルプラント第二	圧縮・梱包	—	0.010 t	0.0004%	日の出リサイクルプラント第二のフロー参照

繊維くず

リサイクル種別	数量	割合
マテリアル	0.000 t	0.0%
ケミカル	0.000 t	0.0%
高効率熱回収	0.000 t	0.0%
サーマル	0.000 t	0.0%
単純焼却	0.000 t	0.0%
埋立	0.000 t	0.0%
合計	0.000 t	0.0%

紙くず

区分	品目・処理	数量
当月受入量	紙くず	80.777 t　3.304%
月初処理後保管量	紙くず	44.602 t
月初処理前保管量	紙くず	1.335 t
当月処理量	破砕、圧縮・梱包	80.397 t
月末処理前保管量	紙くず	1.715 t
月末処理後保管量	紙くず	21.119 t

区分	委託先	処理方法	リサイクル種別	数量	割合	備考
売却	㈲富商	製紙原料	マテリアル	11.890 t	0.4295%	
	㈱前原紙業	製紙原料	マテリアル	61.900 t	2.2358%	
処理委託	㈱アクトリー	発電	サーマル	11.000 t	0.3973%	
	㈱アーバン	燃料	サーマル	6.580 t	0.2377%	
	㈱光洲産業	燃料化	サーマル	2.500 t	0.0903%	
	㈱きやま	セメント原料	サーマル	2.070 t	0.0748%	
	㈱高野	燃料化	サーマル	0.270 t	0.0098%	
自社間移動	㈱エコワスプラント日の出リサイクルプラント第二	圧縮・梱包	—	7.670 t	0.2770%	日の出リサイクルプラント第二のフロー参照

紙くず

リサイクル種別	数量	割合
マテリアル	73.790 t	76.7%
ケミカル	0.000 t	0.0%
高効率熱回収	0.000 t	0.0%
サーマル	22.420 t	23.3%
単純焼却	0.000 t	0.0%
埋立	0.000 t	0.0%
合計	96.210 t	100.0%

廃プラスチック類

区分	品目・処理	数量
当月受入量	廃プラスチック類	365.742 t　14.958%
月初処理後保管量	廃プラスチック類	32.768 t
月初処理前保管量	廃プラスチック類	5.001 t
当月処理量	破砕、圧縮・梱包、溶融	362.065 t
月末処理前保管量	廃プラスチック類	8.678 t
月末処理後保管量	廃プラスチック類	31.233 t

区分	委託先	処理方法	リサイクル種別	数量	割合	備考
売却	ＮＣＴ化学㈱	プラスチック原料	マテリアル	4.900 t	0.1770%	
	麗源商事㈱	プラスチック原料	マテリアル	5.630 t	0.2034%	
	康幸（合）【旧名称：龍順（合）】	プラスチック原料	マテリアル	23.710 t	0.8564%	
処理委託	リファインバース㈱	タイルカーペット原料	マテリアル	1.310 t	0.0473%	
	㈱アーバン	RPF原料	高効率熱回収	40.160 t	1.4506%	
	㈱高野	分級・選別	高効率熱回収	0.500 t	0.0181%	C社（RPFとして再生）
	㈱レックス	RPF製造	高効率熱回収	66.340 t	2.3962%	
	㈱アクトリー	発電	サーマル	8.120 t	0.2933%	
	㈱光洲産業	選別、破砕	サーマル	9.010 t	0.3254%	M社（セメント原料として再生）
	㈱きやま	破砕、破砕・圧縮、選別	サーマル	5.100 t	0.1842%	U社（セメント原料として再生）
	J&T環境㈱	発電	サーマル	25.650 t	0.9265%	
処分委託（再資源化不可物）	㈱アーバン環境	安定型埋立	埋立	1.670 t	0.0603%	
	㈲満山資源	安定型埋立	埋立	13.890 t	0.5017%	
	仙台環境開発㈱	管理型埋立	埋立	1.000 t	0.0361%	
自社間移動	㈱エコワスプラント日の出リサイクルプラント第二	圧縮・梱包	—	156.610 t	5.6568%	日の出リサイクルプラント第二のフロー参照

廃プラスチック類

リサイクル種別	数量	割合
マテリアル	35.550 t	17.2%
ケミカル	0.000 t	0.0%
高効率熱回収	107.000 t	51.7%
サーマル	47.880 t	23.1%
単純焼却	0.000 t	0.0%
埋立	16.560 t	8.0%
合計	206.990 t	100.0%

あきる野リサイクルプラント

受入停止中

区分	品目・処理	数量
当月受入量	廃プラスチック類	0.000 t　0.000%
月初処理後保管量	廃プラスチック類	0.000 t
月初処理前保管量	廃プラスチック類	0.000 t
当月処理量	破砕	0.000 t
月末処理前保管量	廃プラスチック類	0.000 t
月末処理後保管量	廃プラスチック類	0.000 t

日の出リサイクルプラント第二

廃プラスチック類

区分	品目・処理	数量
当月受入量	廃プラスチック類	156.610 t　80.881%
月初処理後保管量	廃プラスチック類	66.740 t
月初処理前保管量	廃プラスチック類	7.650 t
当月処理量	圧縮・梱包	153.360 t
月末処理前保管量	廃プラスチック類	10.900 t
月末処理後保管量	廃プラスチック類	65.040 t

区分	委託先	処理方法	リサイクル種別	数量	割合	備考
売却	麗源商事㈱	プラスチック原料	マテリアル	5.480 t	0.1979%	
処理委託	エコセンター力南㈱	RPF製造	高効率熱回収	50.232 t	1.8144%	
	青木環境事業㈱	発電	サーマル	42.790 t	1.5456%	
	㈲築館クリーンセンター	温室利用	サーマル	8.820 t	0.3186%	
	UBE三菱セメント㈱	セメント原燃料	サーマル	14.250 t	0.5147%	
	エコセンター力南㈱	破砕、選別	埋立	33.488 t	1.2096%	E社（安定型埋立）

廃プラスチック類

リサイクル種別	数量	割合
マテリアル	5.480 t	3.5%
ケミカル	0.000 t	0.0%
高効率熱回収	50.232 t	32.4%
サーマル	65.860 t	42.5%
単純焼却	0.000 t	0.0%
埋立	33.488 t	21.6%
合計	155.060 t	100.0%

紙くず

区分	品目・処理	数量
当月受入量	紙くず	7.670 t　3.961%
月初処理後保管量	紙くず	0.000 t
月初処理前保管量	紙くず	0.000 t
当月処理量	圧縮・梱包	6.370 t
月末処理前保管量	紙くず	1.300 t
月末処理後保管量	紙くず	1.610 t

区分	委託先	処理方法	リサイクル種別	数量	割合
処分委託	青木環境事業㈱	発電	サーマル	3.450 t	0.1246%
	㈲築館クリーンセンター	温室利用	サーマル	1.310 t	0.0473%

紙くず

リサイクル種別	数量	割合
マテリアル	0.000 t	0.0%
ケミカル	0.000 t	0.0%
高効率熱回収	0.000 t	0.0%
サーマル	4.760 t	100.0%
単純焼却	0.000 t	0.0%
埋立	0.000 t	0.0%
合計	4.760 t	100.0%

木くず

区分	品目・処理	数量
当月受入量	木くず	15.340 t　7.922%
月初処理後保管量	木くず	0.000 t
月初処理前保管量	木くず	0.000 t
当月処理量	圧縮・梱包	12.740 t
月末処理前保管量	木くず	2.600 t
月末処理後保管量	木くず	3.220 t

区分	委託先	処理方法	リサイクル種別	数量	割合
処分委託	青木環境事業㈱	発電	サーマル	6.900 t	0.2492%
	㈲築館クリーンセンター	温室利用	サーマル	2.620 t	0.0946%

木くず

リサイクル種別	数量	割合
マテリアル	0.000 t	0.0%
ケミカル	0.000 t	0.0%
高効率熱回収	0.000 t	0.0%
サーマル	9.520 t	100.0%
単純焼却	0.000 t	0.0%
埋立	0.000 t	0.0%
合計	9.520 t	100.0%

繊維くず

区分	品目・処理	数量
当月受入量	繊維くず	0.010 t　0.005%
月初処理後保管量	繊維くず	0.000 t
月初処理前保管量	繊維くず	0.000 t
当月処理量	圧縮・梱包	0.010 t
月末処理前保管量	繊維くず	0.000 t
月末処理後保管量	繊維くず	0.000 t

区分	委託先	処理方法	リサイクル種別	数量	割合
処分委託	㈲築館クリーンセンター	温室利用	サーマル	0.010 t	0.0005%

繊維くず

リサイクル種別	数量	割合
マテリアル	0.000 t	0.0%
ケミカル	0.000 t	0.0%
高効率熱回収	0.000 t	0.0%
サーマル	0.010 t	100.0%
単純焼却	0.000 t	0.0%
埋立	0.000 t	0.0%
合計	0.010 t	100.0%

ガラス陶磁器くず

区分	品目・処理	数量
当月受入量	ガラス陶磁器くず	14.000 t　7.230%
月初処理後保管量	ガラス陶磁器くず	36.990 t
月初処理前保管量	ガラス陶磁器くず	0.580 t
当月処理量	圧縮・梱包	13.840 t
月末処理前保管量	ガラス陶磁器くず	0.740 t
月末処理後保管量	ガラス陶磁器くず	34.010 t

区分	委託先	処理方法	リサイクル種別	数量	割合
処分委託（再資源化不可物）	大佐興業㈱	安定型埋立	埋立	16.820 t	0.6075%

ガラス陶磁器くず

リサイクル種別	数量	割合
マテリアル	0.000 t	0.0%
ケミカル	0.000 t	0.0%
高効率熱回収	0.000 t	0.0%
サーマル	0.000 t	0.0%
単純焼却	0.000 t	0.0%
埋立	16.820 t	100.0%
合計	16.820 t	100.0%

施　設　名　称　：	本社・日の出リサイクルプラント第二
住　　所　：	東京都西多摩郡日の出町平井22番地10
撮　影　日　：	2023年9月29日

施　設　名　称　：	日の出リサイクルプラント
住　　所　：	東京都西多摩郡日の出町平井34番地1、34番地2、34番地10
撮　影　日　：	2023年9月29日

産業廃棄物の一連の処理の工程（令和5年9月）

廃棄物受入量	日の出リサイクルプラント		日の出リサイクルプラント第二		全施設	
	当月	累計	当月	累計	当月	累計
廃プラスチック類	292.999 t	1,660.754 t	124.690 t	748.890 t	417.689 t	2,409.644 t
紙くず	75.962 t	435.244 t	3.080 t	9.280 t	79.042 t	444.524 t
木くず	452.650 t	2,205.188 t	6.160 t	18.560 t	458.810 t	2,223.748 t
繊維くず	5.460 t	18.996 t	0.010 t	0.040 t	5.470 t	19.036 t
金属くず	80.849 t	469.475 t	0.000 t	0.000 t	80.849 t	469.475 t
ガラス陶磁器くず	320.294 t	2,154.012 t	15.900 t	114.310 t	336.194 t	2,268.322 t
がれき類	646.076 t	2,807.155 t	0.000 t	0.000 t	646.076 t	2,807.155 t
石膏ボード	281.549 t	1,895.152 t	0.000 t	0.000 t	281.549 t	1,895.152 t
合計	2,155.839 t	11,645.976 t	149.840 t	891.080 t	2,305.679 t	12,537.056 t

リサイクル種別	日の出リサイクルプラント		日の出リサイクルプラント第二		全施設（単月）		全施設（累計）	
	数量	割合	数量	割合	数量	割合	数量	割合
マテリアル	1,257.410 t	59.2%	20.240 t	13.4%	1,277.650 t	56.2%	6,890.708 t	57.7%
ケミカル	0.000 t	0.0%	0.000 t	0.0%	0.000 t	0.0%	3.510 t	0.0%
高効率熱回収	134.660 t	6.3%	12.792 t	8.5%	147.452 t	6.5%	964.168 t	8.1%
サーマル	381.910 t	18.0%	72.330 t	48.0%	454.240 t	20.0%	2,511.600 t	21.0%
単純焼却	0.000 t	0.0%	0.000 t	0.0%	0.000 t	0.0%	0.000 t	0.0%
埋立	349.940 t	16.5%	45.208 t	30.0%	395.148 t	17.4%	1,567.064 t	13.1%
合計	2,123.920 t	100.0%	150.570 t	100.0%	2,274.490 t	100.0%	11,937.050 t	100.0%

※自社工場への移動搬出数量除く。

日の出リサイクルプラント

廃棄物受入

選別ライン・粗選別・機械選別

- 当月受入量 廃石膏ボード（ガラ陶） 281.549 t 13.060%
- 月初処理前保管量 廃石膏ボード（ガラ陶） 3.769 t
- 月末処理前保管量 廃石膏ボード（ガラ陶） 0.145 t
- 月初処理後保管量 廃石膏ボード（ガラ陶） 133.902 t
- 当月処理量 破砕 285.173 t
- 月末処理後保管量 廃石膏ボード（ガラ陶） 161.945 t

処理委託	㈱ギプロ	石膏ボード原料	マテリアル	8.190 t	0.3378%
処理委託	㈱トクヤマ・チヨダジプサム	石膏ボード原料	マテリアル	134.910 t	5.5648%
処理委託	㈱ナコード	無水石膏製造	マテリアル	77.410 t	3.1930%
処理委託	吉野石膏㈱	石膏ボード製造	マテリアル	32.620 t	1.3455%
処分委託（再資源化不可物）	仙台環境開発㈱	管理型埋立	埋立	4.000 t	0.1650%

廃石膏ボード（ガラ陶）

リサイクル種別	数量	割合
マテリアル	253.130 t	98.4%
ケミカル	0.000 t	0.0%
高効率熱回収	0.000 t	0.0%
サーマル	0.000 t	0.0%
単純焼却	0.000 t	0.0%
埋立	4.000 t	1.6%
合計	257.130 t	100.0%

- 当月受入量 木くず 452.650 t 20.996%
- 月初処理前保管量 木くず 7.368 t
- 月末処理前保管量 木くず 5.944 t
- 月初処理後保管量 木くず 60.415 t
- 当月処理量 破砕、圧縮・梱包 454.074 t
- 月末処理後保管量 木くず 112.089 t

処理委託	エコテクノ㈱	ボード原料等	マテリアル	52.600 t	2.1697%	
処理委託	東京ボード工業㈱	ボード原料等	マテリアル	4.430 t	0.1827%	
処理委託	㈱高野	分級・選別	高効率熱回収	0.050 t	0.0021%	C社（燃料チップとして再生）
処理委託	㈱EG八王子	燃料	サーマル	120.410 t	4.9667%	
処理委託	㈱アクトリー	発電	サーマル	23.120 t	0.9537%	
処理委託	㈱アーバン	燃料	サーマル	9.690 t	0.3997%	
処理委託	㈱光洲産業	燃料	サーマル	20.450 t	0.8435%	
処理委託	㈱タケエイグリーンリサイクル	燃料	サーマル	7.390 t	0.3048%	
処理委託	東関リサイクル㈱	燃料	サーマル	38.570 t	1.5910%	
処理委託	フルハシEPO㈱	燃料	サーマル	119.530 t	4.9304%	
自社間移動	㈱エコワスプラント日の出リサイクルプラント第二	圧縮・梱包	—	6.160 t	0.2541%	日の出リサイクルプラント第二のフロー参照

木くず

リサイクル種別	数量	割合
マテリアル	57.030 t	14.4%
ケミカル	0.000 t	0.0%
高効率熱回収	0.050 t	0.0%
サーマル	339.160 t	85.6%
単純焼却	0.000 t	0.0%
埋立	0.000 t	0.0%
合計	396.240 t	100.0%

- 当月受入量 がれき類 646.076 t 29.969%
- 月初処理前保管量 がれき類 1.300 t
- 月末処理前保管量 がれき類 1.500 t
- 月初処理後保管量 がれき類 180.777 t
- 当月処理量 破砕 645.876 t
- 月末処理後保管量 がれき類 95.233 t

処理委託	㈱光洲産業	選別、破砕	マテリアル	43.000 t	1.7737%	A社･S社（再生砕石として再生）
処理委託	成友興業㈱	路盤材	マテリアル	476.600 t	19.6590%	
処理委託	太平洋セメント㈱	セメント原料	マテリアル	26.720 t	1.1022%	
処理委託	㈱高野	路盤材	マテリアル	17.700 t	0.7301%	
処理委託	比留間運送㈱	人工軽量土壌	マテリアル	1.000 t	0.0412%	
処理委託	㈱アーバン	破砕	埋立	111.200 t	4.5868%	A社（安定型埋立）
処分委託（再資源化不可物）	㈱アーバン環境	安定型埋立	埋立	13.800 t	0.5692%	
処分委託（再資源化不可物）	㈲満山資源	安定型埋立	埋立	28.400 t	1.1715%	
処分委託（再資源化不可物）	仙台環境開発㈱	管理型埋立	埋立	13.000 t	0.5362%	

がれき類

リサイクル種別	数量	割合
マテリアル	565.020 t	77.2%
ケミカル	0.000 t	0.0%
高効率熱回収	0.000 t	0.0%
サーマル	0.000 t	0.0%
単純焼却	0.000 t	0.0%
埋立	166.400 t	22.8%
合計	731.420 t	100.0%

- 当月受入量 金属くず 80.849 t 3.750%
- 月初処理前保管量 金属くず 1.063 t
- 月末処理前保管量 金属くず 1.171 t
- 月初処理後保管量 金属くず 44.352 t
- 当月処理量 破砕 80.741 t
- 月末処理後保管量 金属くず 41.453 t

売却	㈱カネダ	製鉄原料	マテリアル	66.560 t	2.7455%
売却	㈲真下商店	製鉄原料	マテリアル	16.850 t	0.6950%
処理委託	㈱高野	製鉄原料	マテリアル	0.020 t	0.0008%
処分委託（再資源化不可物）	㈱アーバン環境	安定型埋立	埋立	0.070 t	0.0029%
処分委託（再資源化不可物）	㈲満山資源	安定型埋立	埋立	0.140 t	0.0058%

金属くず

リサイクル種別	数量	割合
マテリアル	83.430 t	99.7%
ケミカル	0.000 t	0.0%
高効率熱回収	0.000 t	0.0%
サーマル	0.000 t	0.0%
単純焼却	0.000 t	0.0%
埋立	0.210 t	0.3%
合計	83.640 t	100.0%

- 当月受入量 ガラス陶磁器くず 320.294 t 14.857%
- 月初処理前保管量 ガラス陶磁器くず 8.430 t
- 月末処理前保管量 ガラス陶磁器くず 6.610 t
- 月初処理後保管量 ガラス陶磁器くず 142.621 t
- 当月処理量 破砕、圧縮・梱包 322.114 t
- 月末処理後保管量 ガラス陶磁器くず 81.575 t

処理委託	㈱光洲産業	選別、破砕	マテリアル	27.100 t	1.1178%	S社（再生砕石として再生）
処理委託	太平洋セメント㈱	セメント原料	マテリアル	127.810 t	5.2720%	
処理委託	㈱高野	路盤材	マテリアル	0.700 t	0.0289%	
処理委託	㈱ハイラック	再生砕石	マテリアル	40.930 t	1.6883%	
処理委託	㈱アーバン	破砕	埋立	94.400 t	3.8939%	A社（安定型埋立）
処分委託（再資源化不可物）	㈱アーバン環境	安定型埋立	埋立	3.760 t	0.1551%	
処分委託（再資源化不可物）	㈲満山資源	安定型埋立	埋立	71.280 t	2.9402%	
処分委託（再資源化不可物）	仙台環境開発㈱	管理型埋立	埋立	1.280 t	0.0528%	
自社間移動	㈱エコワスプラント日の出リサイクルプラント第二	圧縮・梱包	—	15.900 t	0.6559%	日の出リサイクルプラント第二のフロー参照

ガラス陶磁器くず

リサイクル種別	数量	割合
マテリアル	196.540 t	53.5%
ケミカル	0.000 t	0.0%
高効率熱回収	0.000 t	0.0%
サーマル	0.000 t	0.0%
単純焼却	0.000 t	0.0%
埋立	170.720 t	46.5%
合計	367.260 t	100.0%

- 当月受入量 繊維くず 5.460 t 0.253%
- 月初処理前保管量 繊維くず 0.000 t
- 月末処理前保管量 繊維くず 0.000 t
- 月初処理後保管量 繊維くず 14.931 t
- 当月処理量 破砕、圧縮・梱包 5.460 t
- 月末処理後保管量 繊維くず 15.701 t

処理委託	都築鋼産㈱	RPF製造	高効率熱回収	4.680 t	0.1930%	
自社間移動	㈱エコワスプラント日の出リサイクルプラント第二	圧縮・梱包	—	0.010 t	0.0004%	日の出リサイクルプラント第二のフロー参照

繊維くず

リサイクル種別	数量	割合
マテリアル	0.000 t	0.0%
ケミカル	0.000 t	0.0%
高効率熱回収	4.680 t	100.0%
サーマル	0.000 t	0.0%
単純焼却	0.000 t	0.0%
埋立	0.000 t	0.0%
合計	4.680 t	100.0%

- 当月受入量 紙くず 75.962 t 3.524%
- 月初処理前保管量 紙くず 1.442 t
- 月末処理前保管量 紙くず 1.335 t
- 月初処理後保管量 紙くず 62.963 t
- 当月処理量 破砕、圧縮・梱包 76.069 t
- 月末処理後保管量 紙くず 44.602 t

売却	㈲富商	製紙原料	マテリアル	11.840 t	0.4884%	
売却	㈱前原紙業	製紙原料	マテリアル	62.820 t	2.5912%	
処理委託	㈱アクトリー	発電	サーマル	6.350 t	0.2619%	
処理委託	㈱アーバン	燃料	サーマル	7.800 t	0.3217%	
処理委託	㈱光洲産業	燃料化	サーマル	2.500 t	0.1031%	
処理委託	㈱高野	燃料化	サーマル	0.040 t	0.0016%	
自社間移動	㈱エコワスプラント日の出リサイクルプラント第二	圧縮・梱包	—	3.080 t	0.1270%	日の出リサイクルプラント第二のフロー参照

紙くず

リサイクル種別	数量	割合
マテリアル	74.660 t	81.7%
ケミカル	0.000 t	0.0%
高効率熱回収	0.000 t	0.0%
サーマル	16.690 t	18.3%
単純焼却	0.000 t	0.0%
埋立	0.000 t	0.0%
合計	91.350 t	100.0%

- 当月受入量 廃プラスチック類 292.999 t 13.591%
- 月初処理前保管量 廃プラスチック類 6.400 t
- 月末処理前保管量 廃プラスチック類 5.001 t
- 月初処理後保管量 廃プラスチック類 55.260 t
- 当月処理量 破砕、圧縮・梱包、溶融 294.398 t
- 月末処理後保管量 廃プラスチック類 32.768 t

売却	麗源商事㈱	プラスチック原料	マテリアル	7.940 t	0.3275%	
売却	龍順（合）	プラスチック原料	マテリアル	19.660 t	0.8109%	
処理委託	㈱アーバン	RPF原料	高効率熱回収	74.300 t	3.0648%	
処理委託	㈱高野	分級・選別	高効率熱回収	0.210 t	0.0087%	C社（RPFとして再生）
処理委託	㈱レックス	RPF製造	高効率熱回収	55.420 t	2.2860%	
処理委託	㈱アクトリー	発電	サーマル	4.000 t	0.1650%	
処理委託	㈱光洲産業	選別、破砕	サーマル	5.010 t	0.2067%	M社（セメント原料として再生）
処理委託	J&T環境㈱	発電	サーマル	17.050 t	0.7033%	
処分委託（再資源化不可物）	㈱アーバン環境	安定型埋立	埋立	2.140 t	0.0883%	
処分委託（再資源化不可物）	㈲満山資源	安定型埋立	埋立	5.660 t	0.2335%	
処分委託（再資源化不可物）	仙台環境開発㈱	管理型埋立	埋立	0.810 t	0.0334%	
自社間移動	㈱エコワスプラント日の出リサイクルプラント第二	圧縮・梱包	—	124.690 t	5.1433%	日の出リサイクルプラント第二のフロー参照

廃プラスチック類

リサイクル種別	数量	割合
マテリアル	27.600 t	14.4%
ケミカル	0.000 t	0.0%
高効率熱回収	129.930 t	67.6%
サーマル	26.060 t	13.6%
単純焼却	0.000 t	0.0%
埋立	8.610 t	4.5%
合計	192.200 t	100.0%

あきる野リサイクルプラント

受入停止中

- 当月受入量 廃プラスチック類 0.000 t 0.000%
- 月初処理前保管量 廃プラスチック類 0.000 t
- 月末処理前保管量 廃プラスチック類 0.000 t
- 月初処理後保管量 廃プラスチック類 0.000 t
- 当月処理量 破砕 0.000 t
- 月末処理後保管量 廃プラスチック類 0.000 t

日の出リサイクルプラント第二

- 当月受入量 廃プラスチック類 124.690 t 83.215%
- 月初処理前保管量 廃プラスチック類 16.550 t
- 月末処理前保管量 廃プラスチック類 7.650 t
- 月初処理後保管量 廃プラスチック類 49.750 t
- 当月処理量 圧縮・梱包 133.590 t
- 月末処理後保管量 廃プラスチック類 66.740 t

売却	麗源商事㈱	プラスチック原料	マテリアル	12.120 t	0.4999%	
処理委託	サンビルド㈱	プラスチック原料	マテリアル	8.120 t	0.3349%	
処理委託	エコセンター力南㈱	RPF製造	高効率熱回収	12.792 t	0.5277%	
処理委託	青木環境事業㈱	発電	サーマル	31.860 t	1.3142%	
処理委託	加山興業㈱	発電	サーマル	11.600 t	0.4785%	
処理委託	㈲築館クリーンセンター	温室利用	サーマル	9.250 t	0.3815%	
処理委託	UBE三菱セメント㈱	セメント原燃料	サーマル	6.560 t	0.2706%	
処理委託	エコセンター力南㈱	破砕、選別	埋立	8.528 t	0.3518%	E社（安定型埋立）
処理委託	サンビルド㈱	破砕、圧縮	埋立	15.770 t	0.6505%	J社（安定型埋立）、O社（管理型埋立）

廃プラスチック類

リサイクル種別	数量	割合
マテリアル	20.240 t	17.4%
ケミカル	0.000 t	0.0%
高効率熱回収	12.792 t	11.0%
サーマル	59.270 t	50.8%
単純焼却	0.000 t	0.0%
埋立	24.298 t	20.8%
合計	116.600 t	100.0%

- 当月受入量 紙くず 3.080 t 2.056%
- 月初処理前保管量 紙くず 1.250 t
- 月末処理前保管量 紙くず 0.000 t
- 月初処理後保管量 紙くず 0.600 t
- 当月処理量 圧縮・梱包 4.330 t
- 月末処理後保管量 紙くず 0.000 t

処分委託	青木環境事業㈱	発電	サーマル	2.430 t	0.1002%	
処分委託	加山興業㈱	発電	サーマル	0.590 t	0.0243%	
処分委託	㈲築館クリーンセンター	温室利用	サーマル	1.330 t	0.0549%	
処分委託	サンビルド㈱	破砕、圧縮	埋立	0.580 t	0.0239%	O社（管理型埋立）

紙くず

リサイクル種別	数量	割合
マテリアル	0.000 t	0.0%
ケミカル	0.000 t	0.0%
高効率熱回収	0.000 t	0.0%
サーマル	4.350 t	88.2%
単純焼却	0.000 t	0.0%
埋立	0.580 t	11.8%
合計	4.930 t	100.0%

- 当月受入量 木くず 6.160 t 4.111%
- 月初処理前保管量 木くず 2.500 t
- 月末処理前保管量 木くず 0.000 t
- 月初処理後保管量 木くず 1.200 t
- 当月処理量 圧縮・梱包 8.660 t
- 月末処理後保管量 木くず 0.000 t

処分委託	青木環境事業㈱	発電	サーマル	4.860 t	0.2005%	
処分委託	加山興業㈱	発電	サーマル	1.180 t	0.0487%	
処分委託	㈲築館クリーンセンター	温室利用	サーマル	2.660 t	0.1097%	
処分委託	サンビルド㈱	破砕、圧縮	埋立	1.160 t	0.0478%	O社（管理型埋立）

木くず

リサイクル種別	数量	割合
マテリアル	0.000 t	0.0%
ケミカル	0.000 t	0.0%
高効率熱回収	0.000 t	0.0%
サーマル	8.700 t	88.2%
単純焼却	0.000 t	0.0%
埋立	1.160 t	11.8%
合計	9.860 t	100.0%

- 当月受入量 繊維くず 0.010 t 0.007%
- 月初処理前保管量 繊維くず 0.000 t
- 月末処理前保管量 繊維くず 0.000 t
- 月初処理後保管量 繊維くず 0.000 t
- 当月処理量 圧縮・梱包 0.010 t
- 月末処理後保管量 繊維くず 0.000 t

処分委託	㈲築館クリーンセンター	温室利用	サーマル	0.010 t	0.0005%

繊維くず

リサイクル種別	数量	割合
マテリアル	0.000 t	0.0%
ケミカル	0.000 t	0.0%
高効率熱回収	0.000 t	0.0%
サーマル	0.010 t	100.0%
単純焼却	0.000 t	0.0%
埋立	0.000 t	0.0%
合計	0.010 t	100.0%

- 当月受入量 ガラス陶磁器くず 15.900 t 10.611%
- 月初処理前保管量 ガラス陶磁器くず 0.260 t
- 月末処理前保管量 ガラス陶磁器くず 0.580 t
- 月初処理後保管量 ガラス陶磁器くず 40.580 t
- 当月処理量 圧縮・梱包 15.580 t
- 月末処理後保管量 ガラス陶磁器くず 36.990 t

処分委託（再資源化不可物）	大佐興業㈱	安定型埋立	埋立	19.170 t	0.7907%

ガラス陶磁器くず

リサイクル種別	数量	割合
マテリアル	0.000 t	0.0%
ケミカル	0.000 t	0.0%
高効率熱回収	0.000 t	0.0%
サーマル	0.000 t	0.0%
単純焼却	0.000 t	0.0%
埋立	19.170 t	100.0%
合計	19.170 t	100.0%

施　設　名　称　：	本社・日の出リサイクルプラント第二
住　　所　：	東京都西多摩郡日の出町平井22番地10
撮　影　日　：	2023年8月31日

施　設　名　称　：	日の出リサイクルプラント
住　　所　：	東京都西多摩郡日の出町平井34番地1、34番地2、34番地10
撮　影　日　：	2023年8月31日

産業廃棄物の一連の処理の工程（令和5年8月）

廃棄物受入量	日の出リサイクルプラント		日の出リサイクルプラント第二		全施設	
	当月	累計	当月	累計	当月	累計
廃プラスチック類	268.005 t	1,367.755 t	107.320 t	624.200 t	375.325 t	1,991.955 t
紙くず	73.961 t	359.282 t	1.950 t	6.200 t	75.911 t	365.482 t
木くず	406.622 t	1,752.538 t	3.900 t	12.400 t	410.522 t	1,764.938 t
繊維くず	3.108 t	13.536 t	0.000 t	0.030 t	3.108 t	13.566 t
金属くず	80.457 t	388.626 t	0.000 t	0.000 t	80.457 t	388.626 t
ガラス陶磁器くず	358.409 t	1,833.718 t	25.720 t	98.410 t	384.129 t	1,932.128 t
がれき類	498.337 t	2,161.079 t	0.000 t	0.000 t	498.337 t	2,161.079 t
石膏ボード	354.317 t	1,613.603 t	0.000 t	0.000 t	354.317 t	1,613.603 t
合計	2,043.216 t	9,490.137 t	138.890 t	741.240 t	2,182.106 t	10,231.377 t

リサイクル種別	日の出リサイクルプラント		日の出リサイクルプラント第二		全施設（単月）		全施設（累計）	
	数量	割合	数量	割合	数量	割合	数量	割合
マテリアル	1,151.590 t	60.3%	8.090 t	6.5%	1,159.680 t	57.0%	5,613.058 t	58.1%
ケミカル	3.510 t	0.2%	0.000 t	0.0%	3.510 t	0.2%	3.510 t	0.0%
高効率熱回収	136.610 t	7.1%	36.810 t	29.7%	173.420 t	8.5%	816.716 t	8.5%
サーマル	389.680 t	20.4%	26.980 t	21.7%	416.640 t	20.5%	2,057.360 t	21.3%
単純焼却	0.000 t	0.0%	0.000 t	0.0%	0.000 t	0.0%	0.000 t	0.0%
埋立	229.470 t	12.0%	52.280 t	42.1%	281.750 t	13.8%	1,171.916 t	12.1%
合計	1,910.860 t	100.0%	124.140 t	100.0%	2,035.000 t	100.0%	9,682.560 t	100.0%

※自社工場への移動搬出数量除く。

日の出リサイクルプラント

廃棄物受入

選別ライン

粗選別・機械選別

廃石膏ボード（ガラ陶）

当月受入量 廃石膏ボード（ガラ陶） 354.317 t 17.341%

当月初処理前保管量 廃石膏ボード（ガラ陶） 5.038 t

当月処理量 破砕 355.586 t

月初処理後保管量 廃石膏ボード（ガラ陶） 130.636 t

月末処理前保管量 廃石膏ボード（ガラ陶） 3.769 t

月末処理後保管量 廃石膏ボード（ガラ陶） 133.902 t

処理委託	㈱キプロ	石膏ボード原料	マテリアル	30.950 t	1.4237%
	㈱トクヤマ・チヨダジプサム	石膏ボード原料	マテリアル	143.540 t	6.6029%
	㈱テコード	無水石膏製造	マテリアル	119.710 t	5.5067%
	吉野石膏㈱	石膏ボード製造	マテリアル	39.120 t	1.7995%
処分委託（再資源化不可物）	仙台環境開発㈱	管理型埋立	埋立	19.000 t	0.8740%

リサイクル種別	数量	割合
マテリアル	333.320 t	94.6%
ケミカル	0.000 t	0.0%
高効率熱回収	0.000 t	0.0%
サーマル	0.000 t	0.0%
単純焼却	0.000 t	0.0%
埋立	19.000 t	5.4%
合計	352.320 t	100.0%

木くず

当月受入量 木くず 406.622 t 19.901%

当月初処理前保管量 木くず 5.263 t

当月処理量 破砕、圧縮・梱包 404.517 t

月初処理後保管量 木くず 27.658 t

月末処理前保管量 木くず 7.368 t

月末処理後保管量 木くず 60.415 t

処理委託	エコテクノ㈱	ボード原料等	マテリアル	36.750 t	1.6905%	
	東京ボード工業㈱	ボード原料等	マテリアル	18.620 t	0.8565%	
	㈱石八王子	燃料	サーマル	164.880 t	7.5846%	
	㈱アクトリー	発電	サーマル	7.990 t	0.3675%	
	㈱アーバン	燃料	サーマル	9.260 t	0.4260%	
	㈱光洲産業	燃料	サーマル	2.810 t	0.1293%	
	㈱タケエイグリーンリサイクル	燃料	サーマル	11.400 t	0.5244%	
	東開リサイクル㈱	燃料	サーマル	24.290 t	1.1174%	
	フルハシEPO㈱	燃料	サーマル	91.860 t	4.2258%	
自社間移動	㈱エコウスプラント日の出リサイクルプラント第二	圧縮・梱包	—	3.900 t	0.1794%	→ 日の出リサイクルプラント第二のフロー参照

リサイクル種別	数量	割合
マテリアル	55.370 t	15.1%
ケミカル	0.000 t	0.0%
高効率熱回収	0.000 t	0.0%
サーマル	312.490 t	84.9%
単純焼却	0.000 t	0.0%
埋立	0.000 t	0.0%
合計	367.860 t	100.0%

がれき類

当月受入量 がれき類 498.337 t 24.390%

当月初処理前保管量 がれき類 8.163 t

当月処理量 破砕 505.200 t

月初処理後保管量 がれき類 144.357 t

月末処理前保管量 がれき類 1.300 t

月末処理後保管量 がれき類 180.777 t

処理委託	㈱光洲産業	選別、破砕	マテリアル	28.000 t	1.2880%	→ A社-S社（再生砕石として再生）
	成友興業㈱	破砕材	マテリアル	314.100 t	14.4485%	
	太平洋セメント㈱	セメント原料	マテリアル	34.520 t	1.5879%	
	比留間建活㈱	人工石膏土壌	マテリアル	4.810 t	0.2213%	
	㈱アーバン	破砕	埋立	84.200 t	3.8732%	→ A社（安定型埋立）
処分委託（再資源化不可物）	㈱須山資源	安定型埋立	埋立	0.650 t	0.0299%	
	仙台環境開発㈱	管理型埋立	埋立	2.500 t	0.1150%	

リサイクル種別	数量	割合
マテリアル	381.430 t	81.4%
ケミカル	0.000 t	0.0%
高効率熱回収	0.000 t	0.0%
サーマル	0.000 t	0.0%
単純焼却	0.000 t	0.0%
埋立	87.350 t	18.6%
合計	468.780 t	100.0%

金属くず

当月受入量 金属くず 80.457 t 3.938%

当月初処理前保管量 金属くず 0.680 t

当月処理量 破砕 80.074 t

月初処理後保管量 金属くず 47.488 t

月末処理前保管量 金属くず 1.063 t

月末処理後保管量 金属くず 44.352 t

売却	㈱カネダ	製鉄原料	マテリアル	62.520 t	2.8760%
	㈱真下商店	製鉄原料	マテリアル	20.670 t	0.9508%
処分委託（再資源化不可物）	㈱須山資源	安定型埋立	埋立	0.020 t	0.0009%

リサイクル種別	数量	割合
マテリアル	83.190 t	100.0%
ケミカル	0.000 t	0.0%
高効率熱回収	0.000 t	0.0%
サーマル	0.000 t	0.0%
単純焼却	0.000 t	0.0%
埋立	0.020 t	0.0%
合計	83.210 t	100.0%

ガラス陶磁器くず

当月受入量 ガラス陶磁器くず 358.409 t 17.541%

当月初処理前保管量 ガラス陶磁器くず 3.290 t

当月処理量 破砕、圧縮・梱包 353.269 t

月初処理後保管量 ガラス陶磁器くず 147.812 t

月末処理前保管量 ガラス陶磁器くず 8.430 t

月末処理後保管量 ガラス陶磁器くず 142.621 t

処理委託	㈱光洲産業	選別、破砕	マテリアル	26.400 t	1.2144%	→ A社-S社（再生砕石として再生）
	太平洋セメント㈱	セメント原料	マテリアル	138.780 t	6.3839%	
	㈱ハイラック	再生砕石	マテリアル	45.460 t	2.0912%	
	㈱アーバン	破砕	埋立	93.100 t	4.2826%	→ A社（安定型埋立）
処分委託（再資源化不可物）	㈱須山資源	安定型埋立	埋立	22.000 t	1.0120%	
	仙台環境開発㈱	管理型埋立	埋立	7.000 t	0.3220%	
自社間移動	㈱エコウスプラント日の出リサイクルプラント第二	圧縮・梱包	—	25.720 t	1.1831%	→ 日の出リサイクルプラント第二のフロー参照

リサイクル種別	数量	割合
マテリアル	210.640 t	63.3%
ケミカル	0.000 t	0.0%
高効率熱回収	0.000 t	0.0%
サーマル	0.000 t	0.0%
単純焼却	0.000 t	0.0%
埋立	122.100 t	36.7%
合計	332.740 t	100.0%

繊維くず

当月受入量 繊維くず 3.108 t 0.152%

当月初処理前保管量 繊維くず 0.000 t

当月処理量 破砕、圧縮・梱包 3.108 t

月初処理後保管量 繊維くず 16.193 t

月末処理前保管量 繊維くず 0.000 t

月末処理後保管量 繊維くず 14.931 t

処理委託	都築鋼産㈱	RPF製造	高効率熱回収	4.370 t	0.2010%

リサイクル種別	数量	割合
マテリアル	0.000 t	0.0%
ケミカル	0.000 t	0.0%
高効率熱回収	4.370 t	100.0%
サーマル	0.000 t	0.0%
単純焼却	0.000 t	0.0%
埋立	0.000 t	0.0%
合計	4.370 t	100.0%

紙くず

当月受入量 紙くず 73.961 t 3.620%

当月初処理前保管量 紙くず 1.191 t

当月処理量 破砕、圧縮・梱包 73.710 t

月初処理後保管量 紙くず 75.283 t

月末処理前保管量 紙くず 1.442 t

月末処理後保管量 紙くず 62.963 t

売却	㈱富商	製紙原料	マテリアル	6.600 t	0.3036%	
	㈱前原紙業	製紙原料	マテリアル	60.380 t	2.7775%	
処理委託	㈱アクトリー	発電	サーマル	7.740 t	0.3560%	
	㈱アーバン	燃料	サーマル	7.460 t	0.3432%	
	㈱光洲産業	燃料化	サーマル	1.900 t	0.0874%	
自社間移動	㈱エコウスプラント日の出リサイクルプラント第二	圧縮・梱包	—	1.950 t	0.0897%	→ 日の出リサイクルプラント第二のフロー参照

リサイクル種別	数量	割合
マテリアル	66.980 t	79.7%
ケミカル	0.000 t	0.0%
高効率熱回収	0.000 t	0.0%
サーマル	17.100 t	20.3%
単純焼却	0.000 t	0.0%
埋立	0.000 t	0.0%
合計	84.080 t	100.0%

廃プラスチック類

当月受入量 廃プラスチック類 268.005 t 13.117%

当月初処理前保管量 廃プラスチック類 4.826 t

当月処理量 破砕、圧縮・梱包、溶融 266.431 t

月初処理後保管量 廃プラスチック類 113.649 t

月末処理前保管量 廃プラスチック類 6.400 t

月末処理後保管量 廃プラスチック類 55.260 t

売却	ＮＣＴ化学㈱	プラスチック原料	マテリアル	2.290 t	0.1053%	
	興明天商事	プラスチック原料	マテリアル	0.940 t	0.0432%	
	福源商事㈱	プラスチック原料	マテリアル	2.270 t	0.1044%	
	福順(合)	プラスチック原料	マテリアル	13.750 t	0.6325%	
処理委託	リファインバース㈱	タイルカーペット原料	マテリアル	1.410 t	0.0649%	
	㈱宮小牧清掃社	フォーミング材原料	ケミカル	3.510 t	0.1615%	
	㈱アーバン	RPF原料	高効率熱回収	87.900 t	4.0434%	
	㈱宮小牧清掃社	RPF原料	高効率熱回収	17.810 t	0.8193%	
	㈱レックス	RPF製造	高効率熱回収	26.530 t	1.2204%	
	㈱アクトリー	発電	サーマル	17.000 t	0.7820%	
	㈱光洲産業	選別、破砕	サーマル	21.100 t	0.9706%	→ M社（セメント原料として再生）
	J&T環境㈱	発電	サーマル	21.990 t	1.0116%	
処分委託（再資源化不可物）	㈱須山資源	安定型埋立	埋立	0.120 t	0.0055%	
	仙台環境開発㈱	管理型埋立	埋立	0.880 t	0.0405%	
自社間移動	㈱エコウスプラント日の出リサイクルプラント第二	圧縮・梱包	—	107.320 t	4.9368%	→ 日の出リサイクルプラント第二のフロー参照

リサイクル種別	数量	割合
マテリアル	132.240 t	60.8%
サーマル	60.090 t	27.6%
単純焼却	0.000 t	0.0%
埋立	1.000 t	0.5%
合計	217.500 t	100.0%

あきる野リサイクルプラント

廃プラスチック類

当月受入量 廃プラスチック類 0.000 t 0.000%

当月初処理前保管量 廃プラスチック類 0.000 t

当月処理量 破砕 0.000 t

月初処理後保管量 廃プラスチック類 0.000 t

月末処理前保管量 廃プラスチック類 0.000 t

月末処理後保管量 廃プラスチック類 0.000 t

搬入停止中

日の出リサイクルプラント第二

廃プラスチック類

当月受入量 廃プラスチック類 107.320 t 77.270%

当月初処理前保管量 廃プラスチック類 7.600 t

当月処理量 圧縮・梱包 98.370 t

月初処理後保管量 廃プラスチック類 60.700 t

月末処理前保管量 廃プラスチック類 16.550 t

月末処理後保管量 廃プラスチック類 49.750 t

売却	福源商事㈱	プラスチック原料	マテリアル	8.090 t	0.3721%	
処理委託	エコセンター力㈱	RPF製造	高効率熱回収	36.810 t	1.6933%	
	青木環境事業㈱	発電	サーマル	13.340 t	0.6136%	
	UBE三菱セメント㈱	セメント原料	サーマル	13.470 t	0.6196%	
	エコセンター力㈱	破砕、選別	埋立	24.540 t	1.1289%	→ E社（安定型埋立）
	㈱富山環境整備	選別、破砕・選別、焼却	埋立	13.070 t	0.6012%	→ T社（管理型埋立）

リサイクル種別	数量	割合
マテリアル	8.090 t	7.4%
ケミカル	0.000 t	0.0%
高効率熱回収	36.810 t	33.7%
サーマル	26.810 t	24.5%
単純焼却	0.000 t	0.0%
埋立	37.610 t	34.4%
合計	109.320 t	100.0%

紙くず

当月受入量 紙くず 1.950 t 1.404%

当月初処理前保管量 紙くず 0.000 t

当月処理量 圧縮・梱包 0.700 t

月初処理後保管量 紙くず 0.000 t

月末処理前保管量 紙くず 1.250 t

月末処理後保管量 紙くず 0.600 t

処分委託	青木環境事業㈱	発電	サーマル	0.050 t	0.0023%	
	㈱富山環境整備	選別、破砕・選別、焼却	埋立	0.050 t	0.0023%	→ T社（管理型埋立）

リサイクル種別	数量	割合
マテリアル	0.000 t	0.0%
ケミカル	0.000 t	0.0%
高効率熱回収	0.000 t	0.0%
サーマル	0.050 t	50.0%
単純焼却	0.000 t	0.0%
埋立	0.050 t	50.0%
合計	0.100 t	100.0%

木くず

当月受入量 木くず 3.900 t 2.808%

当月初処理前保管量 木くず 0.000 t

当月処理量 圧縮・梱包 1.400 t

月初処理後保管量 木くず 0.000 t

月末処理前保管量 木くず 2.500 t

月末処理後保管量 木くず 1.200 t

処分委託	青木環境事業㈱	発電	サーマル	0.100 t	0.0046%	
	㈱富山環境整備	選別、破砕・選別、焼却	埋立	0.100 t	0.0046%	→ T社（管理型埋立）

リサイクル種別	数量	割合
マテリアル	0.000 t	0.0%
ケミカル	0.000 t	0.0%
高効率熱回収	0.000 t	0.0%
サーマル	0.100 t	50.0%
単純焼却	0.000 t	0.0%
埋立	0.100 t	50.0%
合計	0.200 t	100.0%

繊維くず

当月受入量 繊維くず 0.000 t 0.000%

当月初処理前保管量 繊維くず 0.000 t

当月処理量 圧縮・梱包 0.000 t

月初処理後保管量 繊維くず 0.000 t

月末処理前保管量 繊維くず 0.000 t

月末処理後保管量 繊維くず 0.000 t

ガラス陶磁器くず

当月受入量 ガラス陶磁器くず 25.720 t 18.518%

当月初処理前保管量 ガラス陶磁器くず 0.490 t

当月処理量 圧縮・梱包 25.950 t

月初処理後保管量 ガラス陶磁器くず 29.150 t

月末処理前保管量 ガラス陶磁器くず 0.260 t

月末処理後保管量 ガラス陶磁器くず 40.580 t

処分委託（再資源化不可物）	大佐興業㈱	安定型埋立	埋立	14.520 t	0.6679%

リサイクル種別	数量	割合
マテリアル	0.000 t	0.0%
ケミカル	0.000 t	0.0%
高効率熱回収	0.000 t	0.0%
サーマル	0.000 t	0.0%
単純焼却	0.000 t	0.0%
埋立	14.520 t	100.0%
合計	14.520 t	100.0%

施　設　名　称　：	本社・日の出リサイクルプラント第二
住　　所　：	東京都西多摩郡日の出町平井22番地10
撮　影　日　：	2023年7月31日

施　設　名　称　：	日の出リサイクルプラント
住　　所　：	東京都西多摩郡日の出町平井34番地1、34番地2、34番地10
撮　影　日　：	2023年7月31日

産業廃棄物の一連の処理の工程（令和5年7月）

廃棄物受入量	日の出リサイクルプラント		日の出リサイクルプラント第二		全施設	
	当月	累計	当月	累計	当月	累計
廃プラスチック類	269.064 t	1,099.750 t	115.450 t	516.880 t	384.514 t	1,616.630 t
紙くず	71.277 t	285.321 t	0.100 t	4.250 t	71.377 t	289.571 t
木くず	390.643 t	1,345.916 t	0.200 t	8.500 t	390.843 t	1,354.416 t
繊維くず	6.840 t	10.429 t	0.010 t	0.030 t	6.850 t	10.458 t
金属くず	79.674 t	308.169 t	0.000 t	0.000 t	79.674 t	308.169 t
ガラス陶磁器くず	380.968 t	1,475.309 t	16.210 t	72.690 t	397.178 t	1,547.999 t
がれき類	478.290 t	1,662.742 t	0.000 t	0.000 t	478.290 t	1,662.742 t
石膏ボード	303.168 t	1,259.286 t	0.000 t	0.000 t	303.168 t	1,259.286 t
合計	1,979.924 t	7,446.921 t	131.970 t	602.350 t	2,111.894 t	8,049.271 t

リサイクル種別	日の出リサイクルプラント		日の出リサイクルプラント第二		全施設（単月）		全施設（累計）	
	数量	割合	数量	割合	数量	割合	数量	割合
マテリアル	1,019.685 t	58.2%	6.150 t	4.2%	1,025.835 t	54.1%	4,453.378 t	58.4%
ケミカル	0.000 t	0.0%	0.000 t	0.0%	0.000 t	0.0%	0.000 t	0.0%
高効率熱回収	135.560 t	7.7%	56.558 t	39.1%	192.118 t	10.1%	643.296 t	8.4%
サーマル	406.180 t	23.2%	39.980 t	26.9%	445.160 t	23.5%	1,640.720 t	21.5%
単純焼却	0.000 t	0.0%	0.000 t	0.0%	0.000 t	0.0%	0.000 t	0.0%
埋立	189.115 t	10.8%	43.112 t	29.8%	232.227 t	12.3%	890.166 t	11.7%
合計	1,750.540 t	100.0%	144.800 t	100.0%	1,895.340 t	100.0%	7,627.560 t	100.0%

※自社工場への移動搬出数量除く。

日の出リサイクルプラント

廃棄物受入

選別ライン・粗選別・機械選別

廃石膏ボード（ガラ陶）

当月受入量 廃石膏ボード（ガラ陶） 303.168 t 15.312%

月初処理前保管量 廃石膏ボード（ガラ陶） 0.000 t

月末処理前保管量 廃石膏ボード（ガラ陶） 5.038 t

月初処理後保管量 廃石膏ボード（ガラ陶） 109.466 t

当月処理量 破砕 298.130 t

月末処理後保管量 廃石膏ボード（ガラ陶） 130.636 t

処理委託	㈱キプロ	石膏ボード原料	マテリアル	1.450 t	0.0715%
	㈱トクヤマ・チヨダジプサム	石膏ボード原料	マテリアル	129.610 t	6.3922%
	㈱テコード	無水石膏製造	マテリアル	97.150 t	4.7921%
	西野石膏㈱	石膏ボード製造	マテリアル	41.560 t	2.0500%
処分委託（再資源化不可物）	仙台環境開発㈱	管理型埋立	埋立	7.190 t	0.3547%

リサイクル種別	数量	割合
マテリアル	269.770 t	97.4%
ケミカル	0.000 t	0.0%
高効率熱回収	0.000 t	0.0%
サーマル	0.000 t	0.0%
単純焼却	0.000 t	0.0%
埋立	7.190 t	2.6%
合計	276.960 t	100.0%

木くず

当月受入量 木くず 390.643 t 19.730%

月初処理前保管量 木くず 3.519 t

月末処理前保管量 木くず 5.263 t

月初処理後保管量 木くず 3.119 t

当月処理量 破砕、圧縮・梱包 388.899 t

月末処理後保管量 木くず 27.658 t

処理委託	エコテクノ㈱	ボード原料等	マテリアル	22.060 t	1.0881%
	東京ボード工業㈱	ボード原料等	マテリアル	4.610 t	0.2274%
	㈱白八王子	燃料	サーマル	138.670 t	6.8401%
	㈱アクトリー	発電	サーマル	9.210 t	0.4543%
	㈱アーバン	燃料	サーマル	6.850 t	0.3379%
	㈱光洲産業	燃料	サーマル	2.190 t	0.1080%
	㈱タエイグリーンリサイクル	燃料	サーマル	4.510 t	0.2225%
	東開リサイクル㈱	燃料	サーマル	22.630 t	1.1163%
	フルハンドPO㈱	燃料	サーマル	153.430 t	7.5682%
自社間移動	㈱エコウスプラント日の出リサイクルプラント第二	圧縮・梱包	—	0.200 t	0.0099%

→ 日の出リサイクルプラント第二のフロー参照

リサイクル種別	数量	割合
マテリアル	26.670 t	7.3%
ケミカル	0.000 t	0.0%
高効率熱回収	0.000 t	0.0%
サーマル	337.490 t	92.7%
単純焼却	0.000 t	0.0%
埋立	0.000 t	0.0%
合計	364.160 t	100.0%

がれき類

当月受入量 がれき類 478.290 t 24.157%

月初処理前保管量 がれき類 1.300 t

月末処理前保管量 がれき類 8.163 t

月初処理後保管量 がれき類 74.200 t

当月処理量 破砕 471.427 t

月末処理後保管量 がれき類 144.357 t

処理委託	㈱光洲産業	選別、破砕	マテリアル	16.500 t	0.8139%
	成友興業㈱	路盤材	マテリアル	288.000 t	14.2060%
	太平洋セメント㈱	セメント原料	マテリアル	28.440 t	1.4029%
	比留間建送㈱	人工軽量土壌	マテリアル	4.230 t	0.2087%
	㈱アーバン	破砕	埋立	56.600 t	2.7919%
処分委託（再資源化不可物）	㈱アーバン環境	安定型埋立	埋立	0.300 t	0.0148%
	㈱ティーワン	安定型埋立	埋立	3.500 t	0.1726%
	㈱浦山資源	安定型埋立	埋立	0.700 t	0.0345%
	仙台環境開発㈱	管理型埋立	埋立	3.000 t	0.1480%

→ A社-S社（再生砕石として再生）

→ A社（安定型埋立）

リサイクル種別	数量	割合
マテリアル	337.170 t	84.0%
ケミカル	0.000 t	0.0%
高効率熱回収	0.000 t	0.0%
サーマル	0.000 t	0.0%
単純焼却	0.000 t	0.0%
埋立	64.100 t	16.0%
合計	401.270 t	100.0%

金属くず

当月受入量 金属くず 79.674 t 4.024%

月初処理前保管量 金属くず 0.417 t

月末処理前保管量 金属くず 0.680 t

月初処理後保管量 金属くず 43.162 t

当月処理量 破砕 79.411 t

月末処理後保管量 金属くず 47.488 t

売却	㈱カネダ	製鉄原料	マテリアル	57.690 t	2.8456%
処理委託	㈱真下商店	製鉄原料	マテリアル	17.290 t	0.8529%
	オリックス環境㈱	製鉄原料	マテリアル	0.055 t	0.0027%
処分委託（再資源化不可物）	㈱アーバン環境	安定型埋立	埋立	0.010 t	0.0005%
	㈱ティーワン	安定型埋立	埋立	0.020 t	0.0010%
	㈱浦山資源	安定型埋立	埋立	0.020 t	0.0010%

リサイクル種別	数量	割合
マテリアル	75.035 t	99.9%
ケミカル	0.000 t	0.0%
高効率熱回収	0.000 t	0.0%
サーマル	0.000 t	0.0%
単純焼却	0.000 t	0.0%
埋立	0.050 t	0.1%
合計	75.085 t	100.0%

ガラス陶磁器くず

当月受入量 ガラス陶磁器くず 380.968 t 19.242%

月初処理前保管量 ガラス陶磁器くず 3.230 t

月末処理前保管量 ガラス陶磁器くず 3.290 t

月初処理後保管量 ガラス陶磁器くず 129.244 t

当月処理量 破砕、圧縮・梱包 380.908 t

月末処理後保管量 ガラス陶磁器くず 147.812 t

処理委託	㈱光洲産業	選別、破砕	マテリアル	22.300 t	1.1000%
	太平洋セメント㈱	セメント原料	マテリアル	134.700 t	6.6443%
	㈱ハイラック	再生砕石	マテリアル	73.790 t	3.6398%
	オリックス環境㈱	破砕、圧縮	埋立	0.440 t	0.0217%
	㈱アーバン	破砕	埋立	69.200 t	3.4134%
処分委託（再資源化不可物）	㈱アーバン環境	安定型埋立	埋立	5.700 t	0.2812%
	㈱ティーワン	安定型埋立	埋立	14.000 t	0.6906%
	㈱浦山資源	安定型埋立	埋立	18.000 t	0.8879%
	仙台環境開発㈱	管理型埋立	埋立	8.000 t	0.3946%
自社間移動	㈱エコウスプラント日の出リサイクルプラント第二	圧縮・梱包	—	16.210 t	0.7996%

→ A社-S社（再生砕石として再生）

→ J社（管理型埋立）

→ A社（安定型埋立）

→ 日の出リサイクルプラント第二のフロー参照

リサイクル種別	数量	割合
マテリアル	230.790 t	66.7%
ケミカル	0.000 t	0.0%
高効率熱回収	0.000 t	0.0%
サーマル	0.000 t	0.0%
単純焼却	0.000 t	0.0%
埋立	115.340 t	33.3%
合計	346.130 t	100.0%

繊維くず

当月受入量 繊維くず 6.840 t 0.345%

月初処理前保管量 繊維くず 0.000 t

月末処理前保管量 繊維くず 0.000 t

月初処理後保管量 繊維くず 18.623 t

当月処理量 破砕、圧縮・梱包 6.840 t

月末処理後保管量 繊維くず 16.193 t

処理委託	都築興産㈱	RPF製造	高効率熱回収	9.260 t	0.4568%
	㈱エコウスプラント日の出リサイクルプラント第二	圧縮・梱包	—	0.010 t	0.0005%

→ 日の出リサイクルプラント第二のフロー参照

リサイクル種別	数量	割合
マテリアル	0.000 t	0.0%
ケミカル	0.000 t	0.0%
高効率熱回収	9.260 t	100.0%
サーマル	0.000 t	0.0%
単純焼却	0.000 t	0.0%
埋立	0.000 t	0.0%
合計	9.260 t	100.0%

紙くず

当月受入量 紙くず 71.277 t 3.600%

月初処理前保管量 紙くず 0.810 t

月末処理前保管量 紙くず 1.191 t

月初処理後保管量 紙くず 81.157 t

当月処理量 破砕、圧縮・梱包 70.896 t

月末処理後保管量 紙くず 75.283 t

売却	㈱富商	製紙原料	マテリアル	4.640 t	0.2289%
	㈱前原紙業	製紙原料	マテリアル	56.510 t	2.7874%
処理委託	㈱アクトリー	発電	サーマル	8.000 t	0.3946%
	㈱アーバン	燃料	サーマル	5.720 t	0.2821%
	㈱光洲産業	燃料化	サーマル	1.800 t	0.0888%
自社間移動	㈱エコウスプラント日の出リサイクルプラント第二	圧縮・梱包	—	0.100 t	0.0049%

→ 日の出リサイクルプラント第二のフロー参照

リサイクル種別	数量	割合
マテリアル	61.150 t	79.8%
ケミカル	0.000 t	0.0%
高効率熱回収	0.000 t	0.0%
サーマル	15.520 t	20.2%
単純焼却	0.000 t	0.0%
埋立	0.000 t	0.0%
合計	76.670 t	100.0%

廃プラスチック類

当月受入量 廃プラスチック類 269.064 t 13.590%

月初処理前保管量 廃プラスチック類 3.770 t

月末処理前保管量 廃プラスチック類 4.826 t

月初処理後保管量 廃プラスチック類 162.096 t

当月処理量 破砕、圧縮・梱包、溶融 268.008 t

月末処理後保管量 廃プラスチック類 113.649 t

売却	ＮＣＴ化学㈱	プラスチック原料	マテリアル	3.020 t	0.1490%
	製源商事㈱	プラスチック原料	マテリアル	2.730 t	0.1347%
	福建(合)	プラスチック原料	マテリアル	13.350 t	0.6585%
処理委託	㈱アーバン	RPF原料	高効率熱回収	71.400 t	3.5219%
	㈱レックス	RPF製造	高効率熱回収	54.900 t	2.7080%
	㈱アクトリー	発電	サーマル	18.090 t	0.8923%
	㈱光洲産業	選別、破砕	サーマル	23.000 t	1.1345%
	JAT環境㈱	発電	サーマル	12.080 t	0.5959%
	オリックス環境㈱	破砕、圧縮	埋立	0.055 t	0.0027%
処分委託（再資源化不可物）	㈱アーバン環境	安定型埋立	埋立	0.040 t	0.0020%
	㈱ティーワン	安定型埋立	埋立	0.070 t	0.0035%
	㈱浦山資源	安定型埋立	埋立	0.090 t	0.0044%
	仙台環境開発㈱	管理型埋立	埋立	2.180 t	0.1075%
自社間移動	㈱エコウスプラント日の出リサイクルプラント第二	圧縮・梱包	—	115.450 t	5.6947%

→ J社（管理型埋立）

→ 日の出リサイクルプラント第二のフロー参照

リサイクル種別	数量	割合
マテリアル	19.100 t	9.5%
ケミカル	0.000 t	0.0%
高効率熱回収	126.300 t	62.8%
サーマル	53.170 t	26.5%
単純焼却	0.000 t	0.0%
埋立	2.435 t	1.2%
合計	201.005 t	100.0%

あきる野リサイクルプラント

当月受入量 廃プラスチック類 0.000 t 0.000%

月末処理前保管量 廃プラスチック類 0.000 t

月初処理後保管量 廃プラスチック類 0.000 t

当月処理量 破砕 0.000 t

月末処理後保管量 廃プラスチック類 0.000 t

受入停止中

日の出リサイクルプラント第二

当月受入量 廃プラスチック類 115.450 t 87.482%

月初処理前保管量 廃プラスチック類 6.590 t

月末処理前保管量 廃プラスチック類 7.600 t

月初処理後保管量 廃プラスチック類 71.780 t

当月処理量 圧縮・梱包 114.440 t

月末処理後保管量 廃プラスチック類 60.700 t

売却	製源商事㈱	プラスチック原料	マテリアル	6.150 t	0.3034%
処理委託	エコセンター力㈱	RPF製造	高効率熱回収	37.158 t	1.8329%
	㈱東部開発	RPF製造	高効率熱回収	19.400 t	0.9569%
	㈱築館クリーンセンター	温室利用	サーマル	10.570 t	0.5214%
	UBE三菱セメント㈱	セメント原燃料	サーマル	27.470 t	1.3550%
	エコセンター力㈱	破砕、選別	埋立	24.772 t	1.2219%

→ E社（安定型埋立）

リサイクル種別	数量	割合
マテリアル	6.150 t	4.9%
ケミカル	0.000 t	0.0%
高効率熱回収	56.558 t	45.1%
サーマル	38.040 t	30.3%
単純焼却	0.000 t	0.0%
埋立	24.772 t	19.7%
合計	125.520 t	100.0%

紙くず

当月受入量 紙くず 0.100 t 0.076%

月初処理前保管量 紙くず 0.000 t

月末処理前保管量 紙くず 0.000 t

月初処理後保管量 紙くず 0.210 t

当月処理量 圧縮・梱包 0.100 t

月末処理後保管量 紙くず 0.000 t

処分委託　㈱築館クリーンセンター　温室利用　サーマル　0.310 t　0.0145%

リサイクル種別	数量	割合
マテリアル	0.000 t	0.0%
ケミカル	0.000 t	0.0%
高効率熱回収	0.000 t	0.0%
サーマル	0.310 t	100.0%
単純焼却	0.000 t	0.0%
埋立	0.000 t	0.0%
合計	0.310 t	100.0%

木くず

当月受入量 木くず 0.200 t 0.152%

月初処理前保管量 木くず 0.000 t

月末処理前保管量 木くず 0.000 t

月初処理後保管量 木くず 0.420 t

当月処理量 圧縮・梱包 0.200 t

月末処理後保管量 木くず 0.000 t

処分委託　㈱築館クリーンセンター　温室利用　サーマル　0.620 t　0.0290%

リサイクル種別	数量	割合
マテリアル	0.000 t	0.0%
ケミカル	0.000 t	0.0%
高効率熱回収	0.000 t	0.0%
サーマル	0.620 t	100.0%
単純焼却	0.000 t	0.0%
埋立	0.000 t	0.0%
合計	0.620 t	100.0%

繊維くず

当月受入量 繊維くず 0.010 t 0.008%

月初処理前保管量 繊維くず 0.000 t

月末処理前保管量 繊維くず 0.000 t

月初処理後保管量 繊維くず 0.000 t

当月処理量 圧縮・梱包 0.010 t

月末処理後保管量 繊維くず 0.000 t

処分委託　㈱築館クリーンセンター　温室利用　サーマル　0.010 t　0.0005%

リサイクル種別	数量	割合
マテリアル	0.000 t	0.0%
ケミカル	0.000 t	0.0%
高効率熱回収	0.000 t	0.0%
サーマル	0.010 t	100.0%
単純焼却	0.000 t	0.0%
埋立	0.000 t	0.0%
合計	0.010 t	100.0%

ガラス陶磁器くず

当月受入量 ガラス陶磁器くず 16.210 t 12.283%

月初処理前保管量 ガラス陶磁器くず 0.700 t

月末処理前保管量 ガラス陶磁器くず 0.490 t

月初処理後保管量 ガラス陶磁器くず 31.070 t

当月処理量 圧縮・梱包 16.420 t

月末処理後保管量 ガラス陶磁器くず 29.150 t

処分委託（再資源化不可物）　大佐興業㈱　安定型埋立　埋立　18.340 t　0.9046%

リサイクル種別	数量	割合
マテリアル	0.000 t	0.0%
ケミカル	0.000 t	0.0%
高効率熱回収	0.000 t	0.0%
サーマル	0.000 t	0.0%
単純焼却	0.000 t	0.0%
埋立	18.340 t	100.0%
合計	18.340 t	100.0%

施　設　名　称　：	本社・日の出リサイクルプラント第二
住　　所　：	東京都西多摩郡日の出町平井22番地10
撮　影　日　：	2023年6月30日

施　設　名　称　：	日の出リサイクルプラント
住　　所　：	東京都西多摩郡日の出町平井34番地1、34番地2、34番地10
撮　影　日　：	2023年6月30日

産業廃棄物の一連の処理の工程（令和5年6月）

廃棄物受入量	日の出リサイクルプラント		日の出リサイクルプラント第二		全施設	
	当月	累計	当月	累計	当月	累計
廃プラスチック類	317.500 t	830.686 t	133.530 t	401.430 t	451.030 t	1,232.116 t
紙くず	68.786 t	214.044 t	2.110 t	4.150 t	70.896 t	218.194 t
木くず	336.060 t	955.273 t	4.220 t	8.300 t	340.280 t	963.573 t
繊維くず	1.392 t	3.588 t	0.010 t	0.020 t	1.402 t	3.608 t
金属くず	81.021 t	228.495 t	0.000 t	0.000 t	81.021 t	228.495 t
ガラス陶磁器くず	364.594 t	1,094.341 t	21.220 t	56.480 t	385.814 t	1,150.821 t
がれき類	396.962 t	1,184.452 t	0.000 t	0.000 t	396.962 t	1,184.452 t
石膏ボード	374.523 t	956.118 t	0.000 t	0.000 t	374.523 t	956.118 t
合計	1,940.838 t	5,466.997 t	161.090 t	470.380 t	2,101.928 t	5,937.377 t

リサイクル種別	日の出リサイクルプラント		日の出リサイクルプラント第二		全施設（単月）		全施設（累計）	
	数量	割合	数量	割合	数量	割合	数量	割合
マテリアル	1,128.537 t	61.1%	13.220 t	10.2%	1,141.757 t	57.8%	3,427.543 t	59.8%
ケミカル	0.000 t	0.0%	0.000 t	0.0%	0.000 t	0.0%	0.000 t	0.0%
高効率熱回収	116.660 t	6.3%	69.190 t	53.6%	185.240 t	9.4%	451.178 t	7.9%
サーマル	423.770 t	22.9%	13.510 t	10.5%	437.280 t	22.1%	1,195.560 t	20.9%
単純焼却	0.000 t	0.0%	0.000 t	0.0%	0.000 t	0.0%	0.000 t	0.0%
埋立	178.213 t	9.7%	33.220 t	25.7%	211.433 t	10.7%	657.939 t	11.5%
合計	1,848.570 t	100.0%	129.140 t	100.0%	1,975.710 t	100.0%	5,732.220 t	100.0%

※自社工場への移動搬出数量除く。

日の出リサイクルプラント

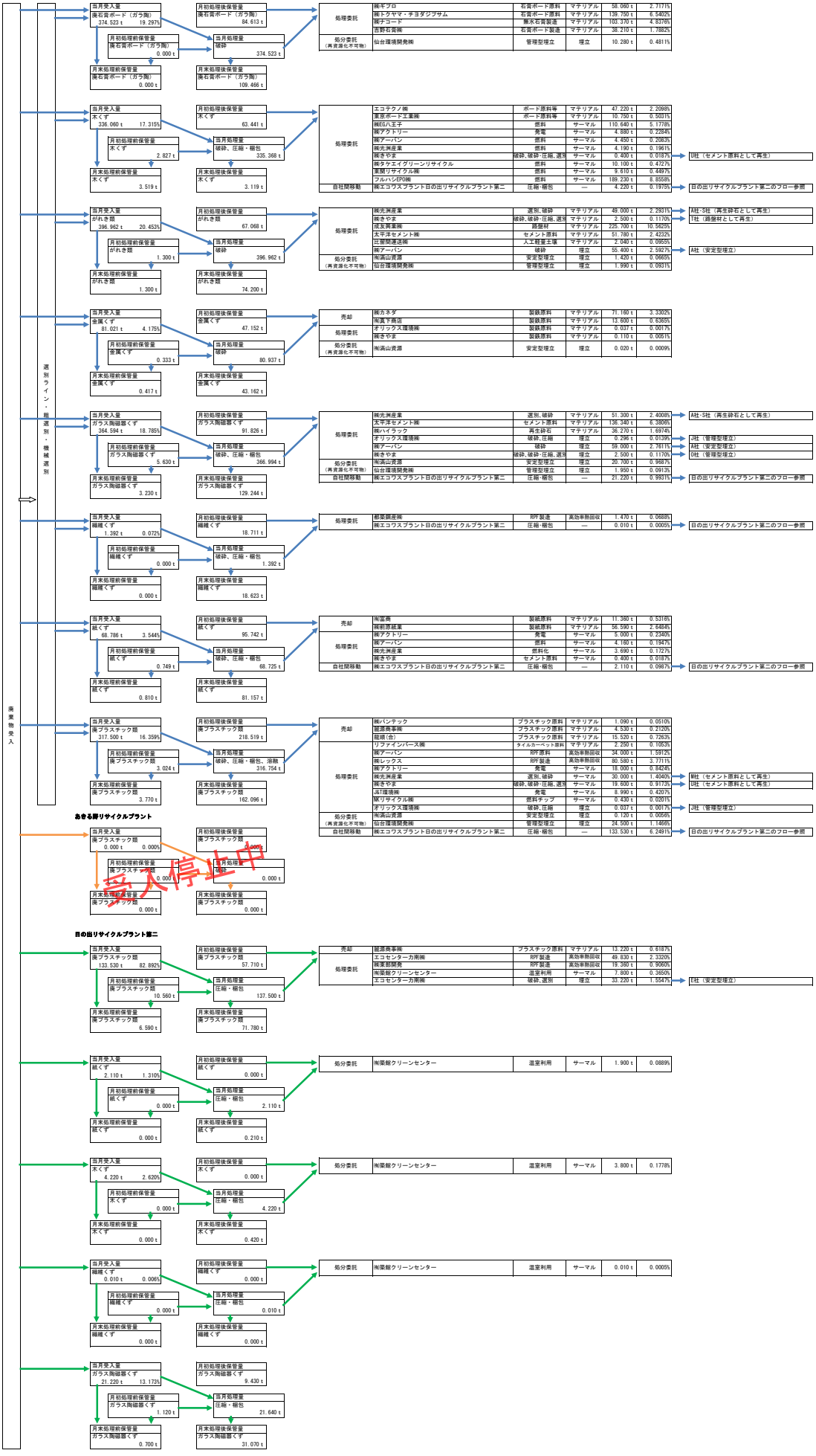

廃石膏ボード（ガラ陶）

リサイクル種別	数量	割合
マテリアル	339.390 t	97.1%
ケミカル	0.000 t	0.0%
高効率熱回収	0.000 t	0.0%
サーマル	0.000 t	0.0%
単純焼却	0.000 t	0.0%
埋立	10.280 t	2.9%
合計	349.670 t	100.0%

木くず

リサイクル種別	数量	割合
マテリアル	57.970 t	14.8%
ケミカル	0.000 t	0.0%
高効率熱回収	0.000 t	0.0%
サーマル	333.500 t	85.2%
単純焼却	0.000 t	0.0%
埋立	0.000 t	0.0%
合計	391.470 t	100.0%

がれき類

リサイクル種別	数量	割合
マテリアル	331.020 t	84.9%
ケミカル	0.000 t	0.0%
高効率熱回収	0.000 t	0.0%
サーマル	0.000 t	0.0%
単純焼却	0.000 t	0.0%
埋立	58.810 t	15.1%
合計	389.830 t	100.0%

金属くず

リサイクル種別	数量	割合
マテリアル	84.907 t	100.0%
ケミカル	0.000 t	0.0%
高効率熱回収	0.000 t	0.0%
サーマル	0.000 t	0.0%
単純焼却	0.000 t	0.0%
埋立	0.020 t	0.0%
合計	84.927 t	100.0%

ガラス陶磁器くず

リサイクル種別	数量	割合
マテリアル	223.910 t	72.6%
ケミカル	0.000 t	0.0%
高効率熱回収	0.000 t	0.0%
サーマル	0.000 t	0.0%
単純焼却	0.000 t	0.0%
埋立	84.446 t	27.4%
合計	308.356 t	100.0%

繊維くず

リサイクル種別	数量	割合
マテリアル	0.000 t	0.0%
ケミカル	0.000 t	0.0%
高効率熱回収	1.470 t	100.0%
サーマル	0.000 t	0.0%
単純焼却	0.000 t	0.0%
埋立	0.000 t	0.0%
合計	1.470 t	100.0%

紙くず

リサイクル種別	数量	割合
マテリアル	67.950 t	83.7%
ケミカル	0.000 t	0.0%
高効率熱回収	0.000 t	0.0%
サーマル	13.250 t	16.3%
単純焼却	0.000 t	0.0%
埋立	0.000 t	0.0%
合計	81.200 t	100.0%

廃プラスチック類

リサイクル種別	数量	割合
マテリアル	23.390 t	9.8%
ケミカル	0.000 t	0.0%
高効率熱回収	114.580 t	47.8%
サーマル	77.020 t	32.1%
単純焼却	0.000 t	0.0%
埋立	24.657 t	10.3%
合計	239.647 t	100.0%

廃プラスチック類

リサイクル種別	数量	割合
マテリアル	13.220 t	10.7%
ケミカル	0.000 t	0.0%
高効率熱回収	69.190 t	56.1%
サーマル	7.800 t	6.3%
単純焼却	0.000 t	0.0%
埋立	33.220 t	26.9%
合計	123.430 t	100.0%

紙くず

リサイクル種別	数量	割合
マテリアル	0.000 t	0.0%
ケミカル	0.000 t	0.0%
高効率熱回収	0.000 t	0.0%
サーマル	1.900 t	100.0%
単純焼却	0.000 t	0.0%
埋立	0.000 t	0.0%
合計	1.900 t	100.0%

木くず

リサイクル種別	数量	割合
マテリアル	0.000 t	0.0%
ケミカル	0.000 t	0.0%
高効率熱回収	0.000 t	0.0%
サーマル	3.800 t	100.0%
単純焼却	0.000 t	0.0%
埋立	0.000 t	0.0%
合計	3.800 t	100.0%

繊維くず

リサイクル種別	数量	割合
マテリアル	0.000 t	0.0%
ケミカル	0.000 t	0.0%
高効率熱回収	0.000 t	0.0%
サーマル	0.010 t	100.0%
単純焼却	0.000 t	0.0%
埋立	0.000 t	0.0%
合計	0.010 t	100.0%

ガラス陶磁器くず

リサイクル種別	数量	割合
マテリアル	0.000 t	0.0%
ケミカル	0.000 t	0.0%
高効率熱回収	0.000 t	0.0%
サーマル	0.000 t	0.0%
単純焼却	0.000 t	0.0%
埋立	0.000 t	0.0%
合計	0.000 t	0.0%

施　設　名　称　：	本社・日の出リサイクルプラント第二
住　　所　：	東京都西多摩郡日の出町平井22番地10
撮　影　日　：	2023年5月31日

施　設　名　称　：	日の出リサイクルプラント
住　　所　：	東京都西多摩郡日の出町平井34番地1、34番地2、34番地10
撮　影　日　：	2023年5月31日

産業廃棄物の一連の処理の工程（令和5年5月）

廃棄物受入量	日の出リサイクルプラント		日の出リサイクルプラント第二		全施設	
	当月	累計	当月	累計	当月	累計
廃プラスチック類	262.533 t	513.186 t	132.640 t	267.900 t	395.173 t	781.086 t
紙くず	73.278 t	145.258 t	1.390 t	2.040 t	74.668 t	147.298 t
木くず	330.469 t	619.213 t	2.780 t	4.080 t	333.249 t	623.293 t
繊維くず	1.200 t	2.196 t	0.010 t	0.010 t	1.210 t	2.206 t
金属くず	73.082 t	147.474 t	0.000 t	0.000 t	73.082 t	147.474 t
ガラス陶磁器くず	339.939 t	729.747 t	19.700 t	35.260 t	359.639 t	765.007 t
がれき類	443.600 t	787.490 t	0.000 t	0.000 t	443.600 t	787.490 t
石膏ボード	286.726 t	581.595 t	0.000 t	0.000 t	286.726 t	581.595 t
合計	1,810.827 t	3,526.159 t	156.520 t	309.290 t	1,967.347 t	3,835.449 t

リサイクル種別	日の出リサイクルプラント		日の出リサイクルプラント第二		全施設（単月）		全施設（累計）	
	数量	割合	数量	割合	数量	割合	数量	割合
マテリアル	1,190.298 t	65.2%	6.340 t	6.3%	1,196.638 t	62.2%	2,285.786 t	60.8%
ケミカル	0.000 t	0.0%	0.000 t	0.0%	0.000 t	0.0%	0.000 t	0.0%
高効率熱回収	52.690 t	2.9%	37.296 t	37.2%	89.986 t	4.7%	265.938 t	7.1%
サーマル	402.280 t	22.0%	17.150 t	17.1%	419.430 t	21.8%	758.280 t	20.2%
単純焼却	0.000 t	0.0%	0.000 t	0.0%	0.000 t	0.0%	0.000 t	0.0%
埋立	179.842 t	9.9%	39.454 t	39.4%	219.296 t	11.4%	446.506 t	11.9%
合計	1,825.110 t	100.0%	100.240 t	100.0%	1,925.350 t	100.0%	3,756.510 t	100.0%

※自社工場への移動搬出数量除く。

日の出リサイクルプラント

廃棄物受入　選別ライン　粗選別・機械選別

廃石膏ボード（ガラ陶）

区分	品目	数量
当月受入量	廃石膏ボード（ガラ陶）	286.726 t　15.834%
月初処理前保管量	廃石膏ボード（ガラ陶）	2.987 t
月末処理前保管量	廃石膏ボード（ガラ陶）	0.000 t
月初処理後保管量	廃石膏ボード（ガラ陶）	97.840 t
当月処理量	破砕	289.713 t
月末処理後保管量	廃石膏ボード（ガラ陶）	84.613 t

委託区分	委託先	処理内容	リサイクル種別	数量	割合	備考
処理委託	㈱ギプロ	石膏ボード原料	マテリアル	19.370 t	0.9304%	
	㈱トクヤマ・チヨダジプサム	石膏ボード原料	マテリアル	160.170 t	7.6936%	
	㈱ナコード	無水石膏製造	マテリアル	79.940 t	3.8398%	
	吉野石膏㈱	石膏ボード製造	マテリアル	25.640 t	1.2316%	
処分委託（再資源化不可物）	仙台環境開発㈱	管理型埋立	埋立	17.820 t	0.8560%	

廃石膏ボード（ガラ陶）

リサイクル種別	数量	割合
マテリアル	285.120 t	94.1%
ケミカル	0.000 t	0.0%
高効率熱回収	0.000 t	0.0%
サーマル	0.000 t	0.0%
単純焼却	0.000 t	0.0%
埋立	17.820 t	5.9%
合計	302.940 t	100.0%

木くず

区分	品目	数量
当月受入量	木くず	330.469 t　18.250%
月初処理前保管量	木くず	3.855 t
月末処理前保管量	木くず	2.827 t
月初処理後保管量	木くず	104.014 t
当月処理量	破砕、圧縮・梱包	331.497 t
月末処理後保管量	木くず	63.441 t

委託区分	委託先	処理内容	リサイクル種別	数量	割合	備考
処理委託	エコテクノ㈱	ボード原料等	マテリアル	46.080 t	2.2134%	
	㈱EG八王子	燃料	サーマル	176.070 t	8.4573%	
	㈱アクトリー	発電	サーマル	5.330 t	0.2560%	
	㈱アーバン	燃料	サーマル	4.260 t	0.2046%	
	㈱光洲産業	燃料	サーマル	3.700 t	0.1777%	
	㈱きやま	破砕、破砕･圧縮、選別	サーマル	0.300 t	0.0144%	U社（セメント原料として再生）
	㈱タケエイグリーンリサイクル	燃料	サーマル	10.310 t	0.4952%	
	東関リサイクル㈱	燃料	サーマル	4.420 t	0.2123%	
	フルハシEPO㈱	燃料	サーマル	118.820 t	5.7074%	
自社間移動	㈱エコワスプラント日の出リサイクルプラント第二	圧縮･梱包	—	2.780 t	0.1335%	日の出リサイクルプラント第二のフロー参照

木くず

リサイクル種別	数量	割合
マテリアル	46.080 t	12.5%
ケミカル	0.000 t	0.0%
高効率熱回収	0.000 t	0.0%
サーマル	323.210 t	87.5%
単純焼却	0.000 t	0.0%
埋立	0.000 t	0.0%
合計	369.290 t	100.0%

がれき類

区分	品目	数量
当月受入量	がれき類	443.600 t　24.497%
月初処理前保管量	がれき類	3.825 t
月末処理前保管量	がれき類	1.300 t
月初処理後保管量	がれき類	74.663 t
当月処理量	破砕	446.125 t
月末処理後保管量	がれき類	67.068 t

委託区分	委託先	処理内容	リサイクル種別	数量	割合	備考
処理委託	㈱光洲産業	選別、破砕	マテリアル	69.300 t	3.3287%	A社･S社（再生砕石として再生）
	㈱きやま	破砕、破砕･圧縮、選別	マテリアル	1.000 t	0.0480%	T社（路盤材として再生）
	成友興業㈱	路盤材	マテリアル	295.500 t	14.1940%	
	太平洋セメント㈱	セメント原料	マテリアル	14.920 t	0.7167%	
	㈱アーバン	破砕	埋立	71.000 t	3.4104%	A社（安定型埋立）
処分委託（再資源化不可物）	㈲満山資源	安定型埋立	埋立	0.500 t	0.0240%	
	仙台環境開発㈱	管理型埋立	埋立	1.500 t	0.0721%	

がれき類

リサイクル種別	数量	割合
マテリアル	380.720 t	83.9%
ケミカル	0.000 t	0.0%
高効率熱回収	0.000 t	0.0%
サーマル	0.000 t	0.0%
単純焼却	0.000 t	0.0%
埋立	73.000 t	16.1%
合計	453.720 t	100.0%

金属くず

区分	品目	数量
当月受入量	金属くず	73.082 t　4.036%
月初処理前保管量	金属くず	0.935 t
月末処理前保管量	金属くず	0.333 t
月初処理後保管量	金属くず	51.696 t
当月処理量	破砕	73.684 t
月末処理後保管量	金属くず	47.152 t

委託区分	委託先	処理内容	リサイクル種別	数量	割合
売却	㈱カネダ	製鉄原料	マテリアル	66.880 t	3.2125%
	㈲真下商店	製鉄原料	マテリアル	11.040 t	0.5303%
処理委託	オリックス環境㈱	製鉄原料	マテリアル	0.078 t	0.0037%
	㈱きやま	製鉄原料	マテリアル	0.140 t	0.0067%
処分委託（再資源化不可物）	㈲満山資源	安定型埋立	埋立	0.090 t	0.0043%

金属くず

リサイクル種別	数量	割合
マテリアル	78.138 t	99.9%
ケミカル	0.000 t	0.0%
高効率熱回収	0.000 t	0.0%
サーマル	0.000 t	0.0%
単純焼却	0.000 t	0.0%
埋立	0.090 t	0.1%
合計	78.228 t	100.0%

ガラス陶磁器くず

区分	品目	数量
当月受入量	ガラス陶磁器くず	339.939 t　18.773%
月初処理前保管量	ガラス陶磁器くず	6.390 t
月末処理前保管量	ガラス陶磁器くず	5.630 t
月初処理後保管量	ガラス陶磁器くず	161.611 t
当月処理量	破砕、圧縮・梱包	340.699 t
月末処理後保管量	ガラス陶磁器くず	91.826 t

委託区分	委託先	処理内容	リサイクル種別	数量	割合	備考
処理委託	㈱光洲産業	選別、破砕	マテリアル	67.100 t	3.2231%	A社･S社（再生砕石として再生）
	太平洋セメント㈱	セメント原料	マテリアル	176.160 t	8.4616%	
	㈱ハイラック	再生砕石	マテリアル	66.900 t	3.2135%	
	オリックス環境㈱	破砕、圧縮	埋立	0.624 t	0.0300%	J社（管理型埋立）
	㈱アーバン	破砕	埋立	66.900 t	3.2135%	A社（安定型埋立）
	㈱きやま	破砕、破砕･圧縮、選別	埋立	1.000 t	0.0480%	O社（管理型埋立）
処分委託（再資源化不可物）	㈲満山資源	安定型埋立	埋立	9.600 t	0.4611%	
	仙台環境開発㈱	管理型埋立	埋立	2.500 t	0.1201%	
自社間移動	㈱エコワスプラント日の出リサイクルプラント第二	圧縮･梱包	—	19.700 t	0.9463%	日の出リサイクルプラント第二のフロー参照

ガラス陶磁器くず

リサイクル種別	数量	割合
マテリアル	310.160 t	79.4%
ケミカル	0.000 t	0.0%
高効率熱回収	0.000 t	0.0%
サーマル	0.000 t	0.0%
単純焼却	0.000 t	0.0%
埋立	80.624 t	20.6%
合計	390.784 t	100.0%

繊維くず

区分	品目	数量
当月受入量	繊維くず	1.200 t　0.066%
月初処理前保管量	繊維くず	0.000 t
月末処理前保管量	繊維くず	0.000 t
月初処理後保管量	繊維くず	18.861 t
当月処理量	破砕、圧縮・梱包	1.200 t
月末処理後保管量	繊維くず	18.711 t

委託区分	委託先	処理内容	リサイクル種別	数量	割合	備考
処理委託	都築鋼産㈱	RPF製造	高効率熱回収	1.340 t	0.0644%	
自社間移動	㈱エコワスプラント日の出リサイクルプラント第二	圧縮･梱包	—	0.010 t	0.0005%	日の出リサイクルプラント第二のフロー参照

繊維くず

リサイクル種別	数量	割合
マテリアル	0.000 t	0.0%
ケミカル	0.000 t	0.0%
高効率熱回収	1.340 t	100.0%
サーマル	0.000 t	0.0%
単純焼却	0.000 t	0.0%
埋立	0.000 t	0.0%
合計	1.340 t	100.0%

紙くず

区分	品目	数量
当月受入量	紙くず	73.278 t　4.047%
月初処理前保管量	紙くず	1.008 t
月末処理前保管量	紙くず	0.749 t
月初処理後保管量	紙くず	106.015 t
当月処理量	破砕、圧縮・梱包	73.537 t
月末処理後保管量	紙くず	95.742 t

委託区分	委託先	処理内容	リサイクル種別	数量	割合	備考
売却	㈲富商	製紙原料	マテリアル	11.770 t	0.5654%	
	㈱前原紙業	製紙原料	マテリアル	57.400 t	2.7571%	
処理委託	㈱アクトリー	発電	サーマル	5.670 t	0.2724%	
	㈱アーバン	燃料	サーマル	3.720 t	0.1787%	
	㈱光洲産業	燃料化	サーマル	3.560 t	0.1710%	
	㈱きやま	セメント原料	サーマル	0.300 t	0.0144%	
自社間移動	㈱エコワスプラント日の出リサイクルプラント第二	圧縮･梱包	—	1.390 t	0.0668%	日の出リサイクルプラント第二のフロー参照

紙くず

リサイクル種別	数量	割合
マテリアル	69.170 t	83.9%
ケミカル	0.000 t	0.0%
高効率熱回収	0.000 t	0.0%
サーマル	13.250 t	16.1%
単純焼却	0.000 t	0.0%
埋立	0.000 t	0.0%
合計	82.420 t	100.0%

廃プラスチック類

区分	品目	数量
当月受入量	廃プラスチック類	262.533 t　14.498%
月初処理前保管量	廃プラスチック類	5.604 t
月末処理前保管量	廃プラスチック類	3.024 t
月初処理後保管量	廃プラスチック類	232.434 t
当月処理量	破砕、圧縮・梱包、溶融	265.113 t
月末処理後保管量	廃プラスチック類	218.519 t

委託区分	委託先	処理内容	リサイクル種別	数量	割合	備考
売却	㈱パンテック	プラスチック原料	マテリアル	3.340 t	0.1604%	
	麗源商事㈱	プラスチック原料	マテリアル	3.290 t	0.1580%	
	龍順(合)	プラスチック原料	マテリアル	14.280 t	0.6859%	
処理委託	㈱アーバン	RPF原料	高効率熱回収	24.170 t	1.1610%	
	㈱レックス	RPF製造	高効率熱回収	27.180 t	1.3056%	
	㈱アクトリー	発電	サーマル	16.700 t	0.8022%	
	㈱光洲産業	選別、破砕	サーマル	21.170 t	1.0169%	M社（セメント原料として再生）
	㈱きやま	破砕、破砕･圧縮、選別	サーマル	21.400 t	1.0279%	U社（セメント原料として再生）
	J&T環境㈱	発電	サーマル	5.610 t	0.2695%	
	住友大阪セメント㈱	セメント燃料	サーマル	0.940 t	0.0452%	
	オリックス環境㈱	破砕、圧縮	埋立	0.078 t	0.0037%	J社（管理型埋立）
処分委託（再資源化不可物）	㈲満山資源	安定型埋立	埋立	0.100 t	0.0048%	
	仙台環境開発㈱	管理型埋立	埋立	8.130 t	0.3905%	
自社間移動	㈱エコワスプラント日の出リサイクルプラント第二	圧縮･梱包	—	132.640 t	6.3712%	日の出リサイクルプラント第二のフロー参照

廃プラスチック類

リサイクル種別	数量	割合
マテリアル	20.910 t	14.3%
ケミカル	0.000 t	0.0%
高効率熱回収	51.350 t	35.1%
サーマル	65.820 t	45.0%
単純焼却	0.000 t	0.0%
埋立	8.308 t	5.7%
合計	146.388 t	100.0%

あきる野リサイクルプラント

受入停止中

区分	品目	数量
当月受入量	廃プラスチック類	0.000 t　0.000%
月初処理前保管量	廃プラスチック類	0.000 t
月末処理前保管量	廃プラスチック類	0.000 t
月初処理後保管量	廃プラスチック類	0.000 t
当月処理量	破砕	0.000 t
月末処理後保管量	廃プラスチック類	0.000 t

日の出リサイクルプラント第二

廃プラスチック類

区分	品目	数量
当月受入量	廃プラスチック類	132.640 t　84.743%
月初処理前保管量	廃プラスチック類	6.180 t
月末処理前保管量	廃プラスチック類	10.560 t
月初処理後保管量	廃プラスチック類	8.970 t
当月処理量	圧縮・梱包	128.260 t
月末処理後保管量	廃プラスチック類	57.710 t

委託区分	委託先	処理内容	リサイクル種別	数量	割合	備考
売却	麗源商事㈱	プラスチック原料	マテリアル	6.340 t	0.3045%	
処理委託	エコセンター力南㈱	RPF製造	高効率熱回収	37.296 t	1.7915%	
	㈲築館クリーンセンター	温室利用	サーマル	4.360 t	0.2094%	
	UBE三菱セメント㈱	セメント原燃料	サーマル	6.660 t	0.3199%	
	エコセンター力南㈱	破砕、選別	埋立	24.864 t	1.1943%	E社（安定型埋立）

廃プラスチック類

リサイクル種別	数量	割合
マテリアル	6.340 t	8.0%
ケミカル	0.000 t	0.0%
高効率熱回収	37.296 t	46.9%
サーマル	11.020 t	13.9%
単純焼却	0.000 t	0.0%
埋立	24.864 t	31.3%
合計	79.520 t	100.0%

紙くず

区分	品目	数量
当月受入量	紙くず	1.390 t　0.888%
月初処理前保管量	紙くず	0.000 t
月末処理前保管量	紙くず	0.000 t
月初処理後保管量	紙くず	0.650 t
当月処理量	圧縮・梱包	1.390 t
月末処理後保管量	紙くず	0.000 t

委託区分	委託先	処理内容	リサイクル種別	数量	割合
処分委託	㈲築館クリーンセンター	温室利用	サーマル	2.040 t	0.0980%

紙くず

リサイクル種別	数量	割合
マテリアル	0.000 t	0.0%
ケミカル	0.000 t	0.0%
高効率熱回収	0.000 t	0.0%
サーマル	2.040 t	100.0%
単純焼却	0.000 t	0.0%
埋立	0.000 t	0.0%
合計	2.040 t	100.0%

木くず

区分	品目	数量
当月受入量	木くず	2.780 t　1.776%
月初処理前保管量	木くず	0.000 t
月末処理前保管量	木くず	0.000 t
月初処理後保管量	木くず	1.300 t
当月処理量	圧縮・梱包	2.780 t
月末処理後保管量	木くず	0.000 t

委託区分	委託先	処理内容	リサイクル種別	数量	割合
処分委託	㈲築館クリーンセンター	温室利用	サーマル	4.080 t	0.1960%

木くず

リサイクル種別	数量	割合
マテリアル	0.000 t	0.0%
ケミカル	0.000 t	0.0%
高効率熱回収	0.000 t	0.0%
サーマル	4.080 t	100.0%
単純焼却	0.000 t	0.0%
埋立	0.000 t	0.0%
合計	4.080 t	100.0%

繊維くず

区分	品目	数量
当月受入量	繊維くず	0.010 t　0.006%
月初処理前保管量	繊維くず	0.000 t
月末処理前保管量	繊維くず	0.000 t
月初処理後保管量	繊維くず	0.000 t
当月処理量	圧縮・梱包	0.010 t
月末処理後保管量	繊維くず	0.000 t

委託区分	委託先	処理内容	リサイクル種別	数量	割合
処分委託	㈲築館クリーンセンター	温室利用	サーマル	0.010 t	0.0005%

繊維くず

リサイクル種別	数量	割合
マテリアル	0.000 t	0.0%
ケミカル	0.000 t	0.0%
高効率熱回収	0.000 t	0.0%
サーマル	0.010 t	100.0%
単純焼却	0.000 t	0.0%
埋立	0.000 t	0.0%
合計	0.010 t	100.0%

ガラス陶磁器くず

区分	品目	数量
当月受入量	ガラス陶磁器くず	19.700 t　12.586%
月初処理前保管量	ガラス陶磁器くず	0.980 t
月末処理前保管量	ガラス陶磁器くず	1.120 t
月初処理後保管量	ガラス陶磁器くず	4.460 t
当月処理量	圧縮・梱包	19.560 t
月末処理後保管量	ガラス陶磁器くず	9.430 t

委託区分	委託先	処理内容	リサイクル種別	数量	割合
処分委託（再資源化不可物）	大佐興業㈱	安定型埋立	埋立	14.590 t	0.7008%

ガラス陶磁器くず

リサイクル種別	数量	割合
マテリアル	0.000 t	0.0%
ケミカル	0.000 t	0.0%
高効率熱回収	0.000 t	0.0%
サーマル	0.000 t	0.0%
単純焼却	0.000 t	0.0%
埋立	14.590 t	100.0%
合計	14.590 t	100.0%

施　設　名　称　：	本社・日の出リサイクルプラント第二
住　　所　：	東京都西多摩郡日の出町平井22番地10
撮　影　日　：	2023年4月28日

施　設　名　称　：	日の出リサイクルプラント
住　　所　：	東京都西多摩郡日の出町平井34番地1、34番地2、34番地10
撮　影　日　：	2023年4月28日

産業廃棄物の一連の処理の工程（令和5年4月）

廃棄物受入量	日の出リサイクルプラント		日の出リサイクルプラント第二		全施設	
	当月	累計	当月	累計	当月	累計
廃プラスチック類	250.653 t	250.653 t	135.260 t	135.260 t	385.913 t	385.913 t
紙くず	71.980 t	71.980 t	0.650 t	0.650 t	72.630 t	72.630 t
木くず	288.744 t	288.744 t	1.300 t	1.300 t	290.044 t	290.044 t
繊維くず	0.996 t	0.996 t	0.000 t	0.000 t	0.996 t	0.996 t
金属くず	74.392 t	74.392 t	0.000 t	0.000 t	74.392 t	74.392 t
ガラス陶磁器くず	389.808 t	389.808 t	15.560 t	15.560 t	405.368 t	405.368 t
がれき類	343.890 t	343.890 t	0.000 t	0.000 t	343.890 t	343.890 t
石膏ボード	294.869 t	294.869 t	0.000 t	0.000 t	294.869 t	294.869 t
合計	1,715.332 t	1,715.332 t	152.770 t	152.770 t	1,868.102 t	1,868.102 t

リサイクル種別	日の出リサイクルプラント		日の出リサイクルプラント第二		全施設（単月）		全施設（累計）	
	数量	割合	数量	割合	数量	割合	数量	割合
マテリアル	1,075.898 t	63.6%	13.250 t	9.4%	1,089.148 t	59.5%	1,089.148 t	59.5%
ケミカル	0.000 t	0.0%	0.000 t	0.0%	0.000 t	0.0%	0.000 t	0.0%
高効率熱回収	109.750 t	6.5%	66.202 t	47.1%	175.952 t	9.6%	175.952 t	9.6%
サーマル	322.170 t	19.1%	16.680 t	11.9%	338.850 t	18.5%	338.850 t	18.5%
単純焼却	0.000 t	0.0%	0.000 t	0.0%	0.000 t	0.0%	0.000 t	0.0%
埋立	182.742 t	10.8%	44.468 t	31.6%	227.210 t	12.4%	227.210 t	12.4%
合計	1,690.560 t	100.0%	140.600 t	100.0%	1,831.160 t	100.0%	1,831.160 t	100.0%

※自社工場への移動搬出数量除く。

日の出リサイクルプラント

廃棄物受入
選別ライン・粗選別・機械選別

廃石膏ボード（ガラ陶）

区分	品目	数量
当月受入量	廃石膏ボード（ガラ陶）	294.869 t　17.190%
月初処理後保管量	廃石膏ボード（ガラ陶）	91.161 t
月初処理前保管量	廃石膏ボード（ガラ陶）	4.957 t
当月処理量	破砕	296.839 t
月末処理前保管量	廃石膏ボード（ガラ陶）	2.987 t
月末処理後保管量	廃石膏ボード（ガラ陶）	97.840 t

区分	委託先	処理方法	種別	数量	割合	備考
処理委託	㈱トクヤマ・チヨダジプサム	石膏ボード原料	マテリアル	163.390 t	8.2357%	
	㈱ナコード	無水石膏製造	マテリアル	89.580 t	4.5153%	
	吉野石膏㈱	石膏ボード製造	マテリアル	31.190 t	1.5721%	
処分委託（再資源化不可物）	仙台環境開発㈱	管理型埋立	埋立	6.000 t	0.3024%	

廃石膏ボード（ガラ陶）

リサイクル種別	数量	割合
マテリアル	284.160 t	97.9%
ケミカル	0.000 t	0.0%
高効率熱回収	0.000 t	0.0%
サーマル	0.000 t	0.0%
単純焼却	0.000 t	0.0%
埋立	6.000 t	2.1%
合計	290.160 t	100.0%

木くず

区分	品目	数量
当月受入量	木くず	288.744 t　16.833%
月初処理後保管量	木くず	148.025 t
月初処理前保管量	木くず	5.940 t
当月処理量	破砕、圧縮・梱包	290.829 t
月末処理前保管量	木くず	3.855 t
月末処理後保管量	木くず	104.014 t

区分	委託先	処理方法	種別	数量	割合	備考
処理委託	エコテクノ㈱	ボード原料等	マテリアル	35.650 t	1.7969%	
	東京ボード工業㈱	ボード原料等	マテリアル	4.510 t	0.2273%	
	㈱高野	分級・選別	高効率熱回収	0.040 t	0.0020%	→ C社（RPFとして再生）
	㈱EG八王子	燃料	サーマル	123.660 t	6.2331%	
	㈱アクトリー	発電	サーマル	2.820 t	0.1421%	
	㈱アーバン	燃料	サーマル	2.300 t	0.1159%	
	㈱光洲産業	燃料	サーマル	1.200 t	0.0605%	
	㈱タケエイグリーンリサイクル	燃料	サーマル	3.090 t	0.1558%	
	東関リサイクル㈱	燃料	サーマル	30.340 t	1.5293%	
	フルハシEPO㈱	燃料	サーマル	129.930 t	6.5491%	
自社間移動	㈱エコワスプラント日の出リサイクルプラント第二	圧縮・梱包	―	1.300 t	0.0655%	→ 日の出リサイクルプラント第二のフロー参照

木くず

リサイクル種別	数量	割合
マテリアル	40.160 t	12.0%
ケミカル	0.000 t	0.0%
高効率熱回収	0.040 t	0.0%
サーマル	293.340 t	87.9%
単純焼却	0.000 t	0.0%
埋立	0.000 t	0.0%
合計	333.540 t	100.0%

がれき類

区分	品目	数量
当月受入量	がれき類	343.890 t　20.048%
月初処理後保管量	がれき類	101.608 t
月初処理前保管量	がれき類	1.300 t
当月処理量	破砕	341.365 t
月末処理前保管量	がれき類	3.825 t
月末処理後保管量	がれき類	74.663 t

区分	委託先	処理方法	種別	数量	割合	備考
処理委託	成友興業㈱	路盤材	マテリアル	225.850 t	11.3840%	
	㈱光洲産業	選別、破砕	マテリアル	74.200 t	3.7401%	→ A社･S社（再生砕石として再生）
	㈱高野	路盤材	マテリアル	9.900 t	0.4990%	
	㈱ハイラック	再生砕石	マテリアル	16.520 t	0.8327%	
	㈱アーバン	破砕	埋立	38.520 t	1.9416%	→ A社（安定型埋立）
処分委託（再資源化不可物）	㈱富田工務店	安定型埋立	埋立	0.120 t	0.0060%	
	㈲満山資源	安定型埋立	埋立	1.200 t	0.0605%	
	仙台環境開発㈱	管理型埋立	埋立	2.000 t	0.1008%	

がれき類

リサイクル種別	数量	割合
マテリアル	326.470 t	88.6%
ケミカル	0.000 t	0.0%
高効率熱回収	0.000 t	0.0%
サーマル	0.000 t	0.0%
単純焼却	0.000 t	0.0%
埋立	41.840 t	11.4%
合計	368.310 t	100.0%

金属くず

区分	品目	数量
当月受入量	金属くず	74.392 t　4.337%
月初処理後保管量	金属くず	54.493 t
月初処理前保管量	金属くず	0.534 t
当月処理量	破砕	73.991 t
月末処理前保管量	金属くず	0.935 t
月末処理後保管量	金属くず	51.696 t

区分	委託先	処理方法	種別	数量	割合
売却	㈱カネダ	製鉄原料	マテリアル	63.530 t	3.2022%
	㈲真下商店	製鉄原料	マテリアル	13.120 t	0.6613%
処理委託	オリックス環境㈱	製鉄原料	マテリアル	0.098 t	0.0049%
	㈱高野	製鉄原料	マテリアル	0.010 t	0.0005%
処分委託（再資源化不可物）	㈱富田工務店	安定型埋立	埋立	0.010 t	0.0005%
	㈲満山資源	安定型埋立	埋立	0.020 t	0.0010%

金属くず

リサイクル種別	数量	割合
マテリアル	76.758 t	100.0%
ケミカル	0.000 t	0.0%
高効率熱回収	0.000 t	0.0%
サーマル	0.000 t	0.0%
単純焼却	0.000 t	0.0%
埋立	0.030 t	0.0%
合計	76.788 t	100.0%

ガラス陶磁器くず

区分	品目	数量
当月受入量	ガラス陶磁器くず	389.808 t　22.725%
月初処理後保管量	ガラス陶磁器くず	184.217 t
月初処理前保管量	ガラス陶磁器くず	2.630 t
当月処理量	破砕、圧縮・梱包	386.048 t
月末処理前保管量	ガラス陶磁器くず	6.390 t
月末処理後保管量	ガラス陶磁器くず	161.611 t

区分	委託先	処理方法	種別	数量	割合	備考
処理委託	㈱光洲産業	選別、破砕	マテリアル	19.900 t	1.0031%	→ A社･S社（再生砕石として再生）
	太平洋セメント㈱	セメント原料	マテリアル	172.420 t	8.6908%	
	㈱ハイラック	再生砕石	マテリアル	65.990 t	3.3262%	
	㈱高野	路盤材	マテリアル	1.000 t	0.0504%	
	オリックス環境㈱	破砕、圧縮	埋立	0.784 t	0.0395%	→ J社（管理型埋立）
	㈱アーバン	破砕	埋立	104.500 t	5.2673%	→ A社（安定型埋立）
処分委託（再資源化不可物）	㈱富田工務店	安定型埋立	埋立	8.500 t	0.4284%	
	㈲満山資源	安定型埋立	埋立	18.000 t	0.9073%	
	仙台環境開発㈱	管理型埋立	埋立	2.000 t	0.1008%	
自社間移動	㈱エコワスプラント日の出リサイクルプラント第二	圧縮・梱包	―	15.560 t	0.7843%	→ 日の出リサイクルプラント第二のフロー参照

ガラス陶磁器くず

リサイクル種別	数量	割合
マテリアル	259.310 t	66.0%
ケミカル	0.000 t	0.0%
高効率熱回収	0.000 t	0.0%
サーマル	0.000 t	0.0%
単純焼却	0.000 t	0.0%
埋立	133.784 t	34.0%
合計	393.094 t	100.0%

繊維くず

区分	品目	数量
当月受入量	繊維くず	0.996 t　0.058%
月初処理後保管量	繊維くず	20.545 t
月初処理前保管量	繊維くず	0.000 t
当月処理量	破砕、圧縮・梱包	0.996 t
月末処理前保管量	繊維くず	0.000 t
月末処理後保管量	繊維くず	18.861 t

区分	委託先	処理方法	種別	数量	割合
処理委託	都築鋼産㈱	RPF製造	高効率熱回収	2.680 t	0.1351%

繊維くず

リサイクル種別	数量	割合
マテリアル	0.000 t	0.0%
ケミカル	0.000 t	0.0%
高効率熱回収	2.680 t	100.0%
サーマル	0.000 t	0.0%
単純焼却	0.000 t	0.0%
埋立	0.000 t	0.0%
合計	2.680 t	100.0%

紙くず

区分	品目	数量
当月受入量	紙くず	71.980 t　4.196%
月初処理後保管量	紙くず	105.901 t
月初処理前保管量	紙くず	1.542 t
当月処理量	破砕、圧縮・梱包	72.514 t
月末処理前保管量	紙くず	1.008 t
月末処理後保管量	紙くず	106.015 t

区分	委託先	処理方法	種別	数量	割合	備考
売却	㈲富商	製紙原料	マテリアル	10.730 t	0.5408%	
	㈱前原紙業	製紙原料	マテリアル	55.490 t	2.7970%	
処理委託	㈱アクトリー	発電	サーマル	2.000 t	0.1008%	
	㈱アーバン	燃料	サーマル	2.300 t	0.1159%	
	㈱光洲産業	燃料化	サーマル	1.200 t	0.0605%	
	㈱高野	燃料化	サーマル	0.030 t	0.0015%	→ C社（燃料チップとして再生）
自社間移動	㈱エコワスプラント日の出リサイクルプラント第二	圧縮・梱包	―	0.650 t	0.0328%	→ 日の出リサイクルプラント第二のフロー参照

紙くず

リサイクル種別	数量	割合
マテリアル	66.220 t	92.3%
ケミカル	0.000 t	0.0%
高効率熱回収	0.000 t	0.0%
サーマル	5.530 t	7.7%
単純焼却	0.000 t	0.0%
埋立	0.000 t	0.0%
合計	71.750 t	100.0%

廃プラスチック類

区分	品目	数量
当月受入量	廃プラスチック類	250.653 t　14.613%
月初処理後保管量	廃プラスチック類	271.062 t
月初処理前保管量	廃プラスチック類	5.821 t
当月処理量	破砕、圧縮・梱包、溶融	250.870 t
月末処理前保管量	廃プラスチック類	5.604 t
月末処理後保管量	廃プラスチック類	232.434 t

区分	委託先	処理方法	種別	数量	割合	備考
売却	㈱パンテック	プラスチック原料	マテリアル	1.810 t	0.0912%	
	麗源商事㈱	プラスチック原料	マテリアル	4.030 t	0.2031%	
	龍順(合)	プラスチック原料	マテリアル	16.980 t	0.8559%	
処理委託	㈱アーバン	RPF原料	高効率熱回収	39.240 t	1.9779%	
	㈱高野	RPF製造	高効率熱回収	0.100 t	0.0050%	
	㈱レックス	RPF製造	高効率熱回収	67.690 t	3.4119%	
	㈱アクトリー	発電	サーマル	9.900 t	0.4990%	
	㈱光洲産業	選別、破砕	サーマル	3.170 t	0.1598%	→ M社（セメント原料として再生）
	J&T環境㈱	発電	サーマル	8.310 t	0.4189%	
	住友大阪セメント㈱	セメント燃料	サーマル	1.920 t	0.0968%	
	オリックス環境㈱	破砕、圧縮	埋立	0.098 t	0.0049%	→ J社（管理型埋立）
処分委託（再資源化不可物）	㈱富田工務店	安定型埋立	埋立	0.100 t	0.0050%	
	㈲満山資源	安定型埋立	埋立	0.130 t	0.0066%	
	仙台環境開発㈱	管理型埋立	埋立	0.760 t	0.0383%	
自社間移動	㈱エコワスプラント日の出リサイクルプラント第二	圧縮・梱包	―	135.260 t	6.8178%	→ 日の出リサイクルプラント第二のフロー参照

廃プラスチック類

リサイクル種別	数量	割合
マテリアル	22.820 t	14.8%
ケミカル	0.000 t	0.0%
高効率熱回収	107.030 t	69.4%
サーマル	23.300 t	15.1%
単純焼却	0.000 t	0.0%
埋立	1.088 t	0.7%
合計	154.238 t	100.0%

あきる野リサイクルプラント

受入停止中

区分	品目	数量
当月受入量	廃プラスチック類	0.000 t　0.000%
月初処理後保管量	廃プラスチック類	0.000 t
月初処理前保管量	廃プラスチック類	0.000 t
当月処理量	破砕	0.000 t
月末処理前保管量	廃プラスチック類	0.000 t
月末処理後保管量	廃プラスチック類	0.000 t

日の出リサイクルプラント第二

廃プラスチック類

区分	品目	数量
当月受入量	廃プラスチック類	135.260 t　88.538%
月初処理後保管量	廃プラスチック類	3.560 t
月初処理前保管量	廃プラスチック類	5.250 t
当月処理量	圧縮・梱包	134.330 t
月末処理前保管量	廃プラスチック類	6.180 t
月末処理後保管量	廃プラスチック類	8.970 t

区分	委託先	処理方法	種別	数量	割合	備考
売却	麗源商事㈱	プラスチック原料	マテリアル	13.250 t	0.6679%	
処理委託	エコセンター力南㈱	RPF製造	高効率熱回収	49.182 t	2.4790%	
	㈱東部開発	RPF製造	高効率熱回収	17.020 t	0.8579%	
	UBE三菱セメント㈱	セメント原燃料	サーマル	16.680 t	0.8408%	
	エコセンター力南㈱	破砕、選別	埋立	32.788 t	1.6527%	→ E社（安定型埋立）

廃プラスチック類

リサイクル種別	数量	割合
マテリアル	13.250 t	10.3%
ケミカル	0.000 t	0.0%
高効率熱回収	66.202 t	51.4%
サーマル	16.680 t	12.9%
単純焼却	0.000 t	0.0%
埋立	32.788 t	25.4%
合計	128.920 t	100.0%

紙くず

区分	品目	数量
当月受入量	紙くず	0.650 t　0.425%
月初処理後保管量	紙くず	0.000 t
月初処理前保管量	紙くず	0.000 t
当月処理量	圧縮・梱包	0.650 t
月末処理前保管量	紙くず	0.000 t
月末処理後保管量	紙くず	0.650 t

紙くず

リサイクル種別	数量	割合
マテリアル	0.000 t	0.0%
ケミカル	0.000 t	0.0%
高効率熱回収	0.000 t	0.0%
サーマル	0.000 t	0.0%
単純焼却	0.000 t	0.0%
埋立	0.000 t	0.0%
合計	0.000 t	0.0%

木くず

区分	品目	数量
当月受入量	木くず	1.300 t　0.851%
月初処理後保管量	木くず	0.000 t
月初処理前保管量	木くず	0.000 t
当月処理量	圧縮・梱包	1.300 t
月末処理前保管量	木くず	0.000 t
月末処理後保管量	木くず	1.300 t

木くず

リサイクル種別	数量	割合
マテリアル	0.000 t	0.0%
ケミカル	0.000 t	0.0%
高効率熱回収	0.000 t	0.0%
サーマル	0.000 t	0.0%
単純焼却	0.000 t	0.0%
埋立	0.000 t	0.0%
合計	0.000 t	0.0%

繊維くず

区分	品目	数量
当月受入量	繊維くず	0.000 t　0.000%
月初処理後保管量	繊維くず	0.000 t
月初処理前保管量	繊維くず	0.000 t
当月処理量	圧縮・梱包	0.000 t
月末処理前保管量	繊維くず	0.000 t
月末処理後保管量	繊維くず	0.000 t

繊維くず

リサイクル種別	数量	割合
マテリアル	0.000 t	0.0%
ケミカル	0.000 t	0.0%
高効率熱回収	0.000 t	0.0%
サーマル	0.000 t	0.0%
単純焼却	0.000 t	0.0%
埋立	0.000 t	0.0%
合計	0.000 t	0.0%

ガラス陶磁器くず

区分	品目	数量
当月受入量	ガラス陶磁器くず	15.560 t　10.185%
月初処理後保管量	ガラス陶磁器くず	0.460 t
月初処理前保管量	ガラス陶磁器くず	1.100 t
当月処理量	圧縮・梱包	15.680 t
月末処理前保管量	ガラス陶磁器くず	0.980 t
月末処理後保管量	ガラス陶磁器くず	4.460 t

区分	委託先	処理方法	種別	数量	割合
処分委託（再資源化不可物）	大佐興業㈱	安定型埋立	埋立	11.680 t	0.5887%

ガラス陶磁器くず

リサイクル種別	数量	割合
マテリアル	0.000 t	0.0%
ケミカル	0.000 t	0.0%
高効率熱回収	0.000 t	0.0%
サーマル	0.000 t	0.0%
単純焼却	0.000 t	0.0%
埋立	11.680 t	100.0%
合計	11.680 t	100.0%

産業廃棄物の一連の処理の工程（令和4年4月～令和5年3月）

廃棄物受入量	日の出リサイクルプラント	日の出リサイクルプラント第二	全施設
廃プラスチック類	3,379.534 t	1,621.250 t	5,000.784 t
紙くず	927.115 t	15.540 t	942.655 t
木くず	4,614.131 t	31.080 t	4,645.211 t
繊維くず	32.152 t	0.020 t	32.172 t
金属くず	898.821 t	0.000 t	898.821 t
ガラス陶磁器くず	4,451.310 t	130.250 t	4,581.560 t
がれき類	6,332.655 t	0.000 t	6,332.655 t
石膏ボード	3,502.806 t	0.000 t	3,502.806 t
合計	24,138.524 t	1,798.140 t	25,936.664 t

リサイクル種別	日の出リサイクルプラント		日の出リサイクルプラント第二		全施設	
	数量	割合	数量	割合	数量	割合
マテリアル	15,263.404 t	69.4%	95.380 t	5.2%	15,358.784 t	64.4%
ケミカル	1.300 t	0.0%	0.000 t	0.0%	1.300 t	0.0%
高効率熱回収	755.420 t	3.4%	474.124 t	25.8%	1,229.544 t	5.2%
サーマル	4,500.990 t	20.5%	288.400 t	15.7%	4,789.390 t	20.1%
単純焼却	0.000 t	0.0%	80.350 t	4.4%	80.350 t	0.3%
埋立処分	1,473.316 t	6.7%	899.336 t	48.9%	2,372.652 t	10.0%
合計	21,994.430 t	100.0%	1,837.590 t	100.0%	23,832.020 t	100.0%

※自社工場への移動搬出数量除く。

受入量に対する熱回収を除く再生委託先への搬出率		
受入量	再生委託量	割合
25,936.664 t	15,360.084 t	**59.2%**

日の出リサイクルプラント

廃棄物受入

選別ライン・粗選別・機械選別

廃石膏ボード（ガラ陶）

項目	品目・処理	数量
年度受入量	廃石膏ボード（ガラ陶）	3,502.806 t　14.511%
年度初処理前保管量	廃石膏ボード（ガラ陶）	0.504 t
年度初処理後保管量	廃石膏ボード（ガラ陶）	29.438 t
年度処理量	破砕	3,498.353 t
年度末処理前保管量	廃石膏ボード（ガラ陶）	4.957 t
年度末処理後保管量	廃石膏ボード（ガラ陶）	91.161 t

処理委託	㈱ギプロ	石膏ボード原料	マテリアル	5.470 t	0.0230%	
	中央環境開発㈱	再生紙原料	マテリアル	46.880 t	0.1970%	
	㈱トクヤマ・チヨダジプサム	石膏ボード原料	マテリアル	1,730.060 t	7.2714%	
	㈱ナコード	無水石膏製造	マテリアル	982.920 t	4.1312%	
	吉野石膏㈱	石膏ボード製造	マテリアル	428.210 t	1.7998%	
	㈱友和環境第二工場	ケイカル板原料	マテリアル	95.720 t	0.4023%	
処分委託（再資源化不可物）	仙台環境開発㈱	管理型埋立	埋立	141.370 t	0.5942%	
	㈱ミダック	管理型埋立	埋立	6.000 t	0.0252%	

廃石膏ボード（ガラ陶）

リサイクル種別	数量	割合
マテリアル	3,289.260 t	95.7%
ケミカル	0.000 t	0.0%
高効率熱回収	0.000 t	0.0%
サーマル	0.000 t	0.0%
単純焼却	0.000 t	0.0%
埋立処分	147.370 t	4.3%
合計	3,436.630 t	100.0%

木くず

項目	品目・処理	数量
年度受入量	木くず	4,614.131 t　19.115%
年度初処理前保管量	木くず	6.302 t
年度初処理後保管量	木くず	34.202 t
年度処理量	破砕、圧縮・梱包	4,614.493 t
年度末処理前保管量	木くず	5.940 t
年度末処理後保管量	木くず	148.025 t

処理委託	エコテクノ㈱	ボード原料等	マテリアル	609.900 t	2.5634%	
	東京ボード工業㈱	ボード原料等	マテリアル	65.470 t	0.2752%	
	㈱高野	分級・選別	RPF	0.770 t	0.0032%	→ C社（RPFとして再生）
	㈱EG八王子	燃料	サーマル	2,789.790 t	11.7255%	
	㈱アクトリー	発電	サーマル	50.220 t	0.2111%	
	㈱アーバン	燃料	サーマル	20.250 t	0.0851%	
	㈱光洲産業	燃料	サーマル	53.640 t	0.2254%	
	㈱きやま	破砕、破砕・圧縮、選別	サーマル	13.810 t	0.0580%	→ U社（セメント原料として再生）
	㈱タケエイグリーンリサイクル	燃料	サーマル	161.870 t	0.6803%	
	東関リサイクル㈱	燃料	サーマル	48.580 t	0.2042%	
	フルハシEPO㈱	燃料	サーマル	641.690 t	2.6970%	
	木材開発㈱	燃料	サーマル	13.600 t	0.0572%	
自社間移動	㈱エコワスプラント日の出リサイクルプラント第二	圧縮・梱包	—	31.080 t	0.1306%	→ 日の出リサイクルプラント第二のフロー参照

木くず

リサイクル種別	数量	割合
マテリアル	675.370 t	15.1%
ケミカル	0.000 t	0.0%
高効率熱回収	0.770 t	0.0%
サーマル	3,793.450 t	84.9%
単純焼却	0.000 t	0.0%
埋立処分	0.000 t	0.0%
合計	4,469.590 t	100.0%

がれき類

項目	品目・処理	数量
年度受入量	がれき類	6,332.655 t　26.235%
年度初処理前保管量	がれき類	3.000 t
年度初処理後保管量	がれき類	106.423 t
年度処理量	破砕	6,334.355 t
年度末処理前保管量	がれき類	1.300 t
年度末処理後保管量	がれき類	101.608 t

処理委託	㈱Rエンジニアリング	路盤材	マテリアル	13.430 t	0.0564%	
	㈱光洲産業	選別、破砕	マテリアル	1,455.100 t	6.1158%	→ S社（再生砕石として再生）
	㈱KAIXIA	再生砂	マテリアル	27.000 t	0.1135%	
	㈱きやま	破砕、破砕・圧縮、選別	マテリアル	49.300 t	0.2072%	→ T社（路盤材として再生）
	成友興業㈱	路盤材	マテリアル	3,537.760 t	14.8692%	
	太平洋セメント㈱	セメント原料	マテリアル	246.080 t	1.0343%	
	㈱高野	路盤材	マテリアル	91.980 t	0.3866%	
	日本舗材㈱	路盤材	マテリアル	50.080 t	0.2105%	
	比留間運送㈱	人工軽量土壌	マテリアル	4.260 t	0.0179%	
	㈱ハイラック	再生砕石	マテリアル	195.420 t	0.8213%	
	㈱アーバン	破砕	埋立	521.600 t	2.1923%	→ A社（安定型埋立）
処分委託（再資源化不可物）	㈱アーバン環境	安定型埋立	埋立	50.400 t	0.2118%	
	サヽキ工業㈱	安定型埋立	埋立	5.200 t	0.0219%	
	㈱ティーワン	安定型埋立	埋立	32.600 t	0.1370%	
	㈱富田工務店	安定型埋立	埋立	4.000 t	0.0168%	
	㈲満山資源	安定型埋立	埋立	2.800 t	0.0118%	
	仙台環境開発㈱	管理型埋立	埋立	51.160 t	0.2150%	
	㈱ミダック	管理型埋立	埋立	1.000 t	0.0042%	

がれき類

リサイクル種別	数量	割合
マテリアル	5,670.410 t	89.5%
ケミカル	0.000 t	0.0%
高効率熱回収	0.000 t	0.0%
サーマル	0.000 t	0.0%
単純焼却	0.000 t	0.0%
埋立処分	668.760 t	10.5%
合計	6,339.170 t	100.0%

金属くず

項目	品目・処理	数量
年度受入量	金属くず	898.821 t　3.724%
年度初処理前保管量	金属くず	1.315 t
年度初処理後保管量	金属くず	147.465 t
年度処理量	破砕	899.602 t
年度末処理前保管量	金属くず	0.534 t
年度末処理後保管量	金属くず	54.493 t

売却	㈱カネダ	製鉄原料	マテリアル	782.760 t	3.2899%
	㈲真下商店	製鉄原料	マテリアル	188.330 t	0.7915%
処理委託	㈱アーバン	製鉄原料	マテリアル	0.100 t	0.0004%
	オリックス環境㈱	製鉄原料	マテリアル	0.384 t	0.0016%
	㈱きやま	製鉄原料	マテリアル	5.580 t	0.0235%
	クリーンテックシオガイ㈱	製鉄原料	マテリアル	0.400 t	0.0017%
	㈱高野	製鉄原料	マテリアル	0.430 t	0.0018%
	ツネイシカムテックス㈱	発電	サーマル	0.840 t	0.0035%
処分委託（再資源化不可物）	㈱アーバン環境	安定型埋立	埋立	0.360 t	0.0015%
	サヽキ工業㈱	安定型埋立	埋立	0.050 t	0.0002%
	㈱ティーワン	安定型埋立	埋立	0.170 t	0.0007%
	㈱富田工務店	安定型埋立	埋立	0.010 t	0.0000%
	㈲満山資源	安定型埋立	埋立	2.140 t	0.0090%
	仙台環境開発㈱	管理型埋立	埋立	11.000 t	0.0462%
	㈱ミダック	管理型埋立	埋立	0.020 t	0.0001%

金属くず

リサイクル種別	数量	割合
マテリアル	977.984 t	98.5%
ケミカル	0.000 t	0.0%
高効率熱回収	0.000 t	0.0%
サーマル	0.840 t	0.1%
単純焼却	0.000 t	0.0%
埋立処分	13.750 t	1.4%
合計	992.574 t	100.0%

ガラス陶磁器くず

項目	品目・処理	数量
年度受入量	ガラス陶磁器くず	4,451.310 t　18.441%
年度初処理前保管量	ガラス陶磁器くず	0.010 t
年度初処理後保管量	ガラス陶磁器くず	83.419 t
年度処理量	破砕、圧縮・梱包	4,448.690 t
年度末処理前保管量	ガラス陶磁器くず	2.630 t
年度末処理後保管量	ガラス陶磁器くず	184.217 t

処理委託	㈱Rエンジニアリング	路盤材	マテリアル	20.480 t	0.0861%	
	オリックス資源循環㈱	スラグ・メタル	マテリアル	0.130 t	0.0005%	
	㈱光洲産業	選別、破砕	マテリアル	1,051.900 t	4.4211%	→ S社（再生砕石として再生）
	㈱KAIXIA	再生砂	マテリアル	8.400 t	0.0353%	
	太平洋セメント㈱	セメント原料	マテリアル	1,541.510 t	6.4790%	
	㈱高野	路盤材	マテリアル	7.310 t	0.0307%	
	㈱ハイラック	再生砕石	マテリアル	975.570 t	4.1003%	
	㈱アーバン	破砕	埋立	216.600 t	0.9104%	→ A社（安定型埋立）
	オリックス環境㈱	破砕、圧縮	埋立	1.642 t	0.0069%	→ J社（管理型埋立）
	㈱きやま	破砕、破砕・圧縮、選別	埋立	29.000 t	0.1219%	→ O社（管理型埋立）
処分委託（再資源化不可物）	㈱アーバン環境	安定型埋立	埋立	174.800 t	0.7347%	
	サヽキ工業㈱	安定型埋立	埋立	33.100 t	0.1391%	
	㈱ティーワン	安定型埋立	埋立	59.700 t	0.2509%	
	㈱富田工務店	安定型埋立	埋立	4.400 t	0.0185%	
	㈲満山資源	安定型埋立	埋立	50.200 t	0.2110%	
	仙台環境開発㈱	管理型埋立	埋立	42.100 t	0.1769%	
	㈱ミダック	管理型埋立	埋立	0.800 t	0.0034%	
自社間移動	㈱エコワスプラント日の出リサイクルプラント第二	圧縮・梱包	—	130.250 t	0.5474%	→ 日の出リサイクルプラント第二のフロー参照

ガラス陶磁器くず

リサイクル種別	数量	割合
マテリアル	3,605.300 t	85.5%
ケミカル	0.000 t	0.0%
高効率熱回収	0.000 t	0.0%
サーマル	0.000 t	0.0%
単純焼却	0.000 t	0.0%
埋立処分	612.342 t	14.5%
合計	4,217.642 t	100.0%

繊維くず

項目	品目・処理	数量
年度受入量	繊維くず	32.152 t　0.133%
年度初処理前保管量	繊維くず	0.000 t
年度初処理後保管量	繊維くず	31.703 t
年度処理量	破砕、圧縮・梱包	32.152 t
年度末処理前保管量	繊維くず	0.000 t
年度末処理後保管量	繊維くず	20.545 t

処理委託	都築鋼産㈱	RPF製造	RPF	43.180 t	0.1815%	
	㈱アーバン	燃料	サーマル	0.110 t	0.0005%	
自社間移動	㈱エコワスプラント日の出リサイクルプラント第二	圧縮・梱包	—	0.020 t	0.0001%	→ 日の出リサイクルプラント第二のフロー参照

繊維くず

リサイクル種別	数量	割合
マテリアル	0.000 t	0.0%
ケミカル	0.000 t	0.0%
高効率熱回収	43.180 t	99.7%
サーマル	0.110 t	0.3%
単純焼却	0.000 t	0.0%
埋立処分	0.000 t	0.0%
合計	43.290 t	100.0%

紙くず

項目	品目・処理	数量
年度受入量	紙くず	927.115 t　3.841%
年度初処理前保管量	紙くず	1.592 t
年度初処理後保管量	紙くず	65.656 t
年度処理量	破砕、圧縮・梱包	927.165 t
年度末処理前保管量	紙くず	1.542 t
年度末処理後保管量	紙くず	105.901 t

売却	㈱前原紙業	製紙原料	マテリアル	527.100 t	2.2154%	
	㈲富商	製紙原料	マテリアル	245.920 t	1.0336%	
処理委託	㈱アクトリー	発電	サーマル	33.000 t	0.1387%	
	㈱アーバン	燃料	サーマル	12.490 t	0.0525%	
	㈱光洲産業	燃料化	サーマル	39.520 t	0.1661%	
	㈱きやま	セメント原料	サーマル	12.600 t	0.0530%	
	㈱高野	燃料化	サーマル	0.750 t	0.0032%	→ C社（燃料チップとして再生）
自社間移動	㈱エコワスプラント日の出リサイクルプラント第二	圧縮・梱包	—	15.540 t	0.0653%	→ 日の出リサイクルプラント第二のフロー参照

紙くず

リサイクル種別	数量	割合
マテリアル	773.020 t	88.7%
ケミカル	0.000 t	0.0%
高効率熱回収	0.000 t	0.0%
サーマル	98.360 t	11.3%
単純焼却	0.000 t	0.0%
埋立処分	0.000 t	0.0%
合計	871.380 t	100.0%

廃プラスチック類

項目	品目・処理	数量
年度受入量	廃プラスチック類	3,379.534 t　14.001%
年度初処理前保管量	廃プラスチック類	7.040 t
年度初処理後保管量	廃プラスチック類	135.713 t
年度処理量	破砕、圧縮・梱包、溶融	3,380.753 t
年度末処理前保管量	廃プラスチック類	5.821 t
年度末処理後保管量	廃プラスチック類	271.062 t

売却	東遠運輸㈱	プラスチック原料	マテリアル	2.580 t	0.0108%	
	㈱パンテック	プラスチック原料	マテリアル	29.620 t	0.1245%	
	㈲不二桂商事	プラスチック原料	マテリアル	1.550 t	0.0065%	
	㈱明大商事	プラスチック原料	マテリアル	1.650 t	0.0069%	
	麗源商事㈱	プラスチック原料	マテリアル	146.680 t	0.6165%	
	龍順(合)	プラスチック原料	マテリアル	89.980 t	0.3782%	
処理委託	オリックス資源循環㈱	ガス化発電	ケミカル	1.300 t	0.0055%	
	㈱レックス	RPF製造	RPF	677.170 t	2.8461%	
	㈱アーバン	RPF原料	RPF	33.020 t	0.1388%	
	㈱高野	RPF製造	RPF	1.280 t	0.0054%	
	㈱アクトリー	発電	サーマル	77.860 t	0.3272%	
	㈱光洲産業	選別、破砕	サーマル	84.700 t	0.3560%	→ M社（セメント原料として再生）
	ツネイシカムテックス㈱	発電	サーマル	5.000 t	0.0210%	
	㈱きやま	破砕、破砕・圧縮、選別	サーマル	92.060 t	0.3869%	→ U社（セメント原料として再生）
	J&T環境㈱	発電	サーマル	330.330 t	1.3884%	
	住友大阪セメント㈱	セメント燃料	サーマル	11.600 t	0.0488%	
	太平洋セメント㈱	セメント原燃料	サーマル	5.270 t	0.0221%	
	NKリサイクル㈱	燃料チップ等	サーマル	1.410 t	0.0059%	
	オリックス環境㈱	破砕、圧縮	埋立	0.564 t	0.0024%	→ J社（管理型埋立）
	㈱KAIXIA	破砕、造粒固化	埋立	0.680 t	0.0029%	→ T社（管理型埋立）
	クリーンテックシオガイ㈱	破砕、圧縮	埋立	2.580 t	0.0108%	→ S社（管理型埋立）
処分委託（再資源化不可物）	㈱アーバン環境	安定型埋立	埋立	2.570 t	0.0108%	
	サヽキ工業㈱	安定型埋立	埋立	0.260 t	0.0011%	
	㈱ティーワン	安定型埋立	埋立	1.090 t	0.0046%	
	㈱富田工務店	安定型埋立	埋立	0.120 t	0.0005%	
	㈲満山資源	安定型埋立	埋立	0.200 t	0.0008%	
	仙台環境開発㈱	管理型埋立	埋立	22.930 t	0.0964%	
	㈱ミダック	管理型埋立	埋立	0.100 t	0.0004%	
自社間移動	㈱エコワスプラント日の出リサイクルプラント第二	圧縮・梱包	—	1,621.250 t	6.8141%	→ 日の出リサイクルプラント第二のフロー参照

廃プラスチック類

リサイクル種別	数量	割合
マテリアル	272.060 t	16.8%
ケミカル	1.300 t	0.1%
高効率熱回収	711.470 t	43.8%
サーマル	608.230 t	37.4%
単純焼却	0.000 t	0.0%
埋立処分	31.094 t	1.9%
合計	1,624.154 t	100.0%

あきる野リサイクルプラント

受入停止中

項目	品目・処理	数量
年度受入量	廃プラスチック類	0.000 t　0.000%
年度初処理前保管量	廃プラスチック類	0.000 t
年度初処理後保管量	廃プラスチック類	0.000 t
年度処理量	破砕	0.000 t
年度末処理前保管量	廃プラスチック類	0.000 t
年度末処理後保管量	廃プラスチック類	0.000 t

日の出リサイクルプラント第二

廃プラスチック類

項目	品目・処理	数量
年度受入量	廃プラスチック類	1,621.250 t　90.163%
年度初処理前保管量	廃プラスチック類	5.830 t
年度初処理後保管量	廃プラスチック類	11.570 t
年度処理量	圧縮・梱包	1,621.830 t
年度末処理前保管量	廃プラスチック類	5.250 t
年度末処理後保管量	廃プラスチック類	3.560 t

売却	麗源商事㈱	プラスチック原料	マテリアル	95.380 t	0.4009%	
処理委託	エコセンター力南㈱	RPF製造	RPF	271.224 t	1.1400%	
	㈱東部開発	RPF製造	RPF	202.900 t	0.8528%	
	ツネイシカムテックス㈱	発電	サーマル	7.580 t	0.0319%	
	加山興業㈱	発電	サーマル	29.120 t	0.1224%	
	㈲築館クリーンセンター	温室利用	サーマル	11.760 t	0.0494%	
	UBE三菱セメント㈱	セメント原燃料	サーマル	111.300 t	0.4678%	
	三島谷興産㈱	セメント原燃料	サーマル	122.380 t	0.5144%	
	三島谷興産㈱	焼却	単純焼却	80.350 t	0.3377%	
	サンビルド㈱	破砕、圧縮	埋立	290.840 t	1.2224%	→ N社（安定型埋立）
	㈱富山環境整備	選別、破砕・選別、焼却	埋立	37.740 t	0.1586%	→ T社（管理型埋立）
	エコセンター力南㈱	破砕、選別	埋立	180.816 t	0.7600%	→ E社（安定型埋立）
処分委託（再資源化不可物）	大佐興業㈱	安定型埋立	埋立	69.280 t	0.2912%	
	三和技研工業㈱	安定型埋立	埋立	38.530 t	0.1619%	
	㈱松岡環境開発	管理型埋立	埋立	80.640 t	0.3389%	

廃プラスチック類

リサイクル種別	数量	割合
マテリアル	95.380 t	5.9%
ケミカル	0.000 t	0.0%
高効率熱回収	474.124 t	29.1%
サーマル	282.140 t	17.3%
単純焼却	80.350 t	4.9%
埋立処分	697.846 t	42.8%
合計	1,629.840 t	100.0%

紙くず

項目	品目・処理	数量
年度受入量	紙くず	15.540 t　0.864%
年度初処理前保管量	紙くず	0.610 t
年度初処理後保管量	紙くず	1.000 t
年度処理量	圧縮・梱包	16.150 t
年度末処理前保管量	紙くず	0.000 t
年度末処理後保管量	紙くず	0.000 t

処分委託	加山興業㈱	発電	サーマル	1.810 t	0.0076%	
	㈲築館クリーンセンター	温室利用	サーマル	0.270 t	0.0011%	
	サンビルド㈱	破砕、圧縮	埋立	8.540 t	0.0359%	→ O社（管理型埋立）
	㈱富山環境整備	選別、破砕・選別、焼却	埋立	0.830 t	0.0035%	→ T社（管理型埋立）
処分委託（再資源化不可物）	㈱松岡環境開発	管理型埋立	埋立	5.700 t	0.0240%	

紙くず

リサイクル種別	数量	割合
マテリアル	0.000 t	0.0%
ケミカル	0.000 t	0.0%
高効率熱回収	0.000 t	0.0%
サーマル	2.080 t	12.1%
単純焼却	0.000 t	0.0%
埋立処分	15.070 t	87.9%
合計	17.150 t	100.0%

木くず

項目	品目・処理	数量
年度受入量	木くず	31.080 t　1.728%
年度初処理前保管量	木くず	1.220 t
年度初処理後保管量	木くず	1.000 t
年度処理量	圧縮・梱包	32.300 t
年度末処理前保管量	木くず	0.000 t
年度末処理後保管量	木くず	0.000 t

処分委託	加山興業㈱	発電	サーマル	3.620 t	0.0152%	
	㈲築館クリーンセンター	温室利用	サーマル	0.540 t	0.0023%	
	サンビルド㈱	破砕、圧縮	埋立	16.080 t	0.0676%	→ O社（管理型埋立）
	㈱富山環境整備	選別、破砕・選別、焼却	埋立	1.660 t	0.0070%	→ T社（管理型埋立）
処分委託（再資源化不可物）	㈱松岡環境開発	管理型埋立	埋立	11.400 t	0.0479%	

木くず

リサイクル種別	数量	割合
マテリアル	0.000 t	0.0%
ケミカル	0.000 t	0.0%
高効率熱回収	0.000 t	0.0%
サーマル	4.160 t	12.5%
単純焼却	0.000 t	0.0%
埋立処分	29.140 t	87.5%
合計	33.300 t	100.0%

繊維くず

項目	品目・処理	数量
年度受入量	繊維くず	0.020 t　0.001%
年度初処理前保管量	繊維くず	0.000 t
年度初処理後保管量	繊維くず	0.000 t
年度処理量	圧縮・梱包	0.020 t
年度末処理前保管量	繊維くず	0.000 t
年度末処理後保管量	繊維くず	0.000 t

処分委託	㈲築館クリーンセンター	温室利用	サーマル	0.020 t	0.0001%

繊維くず

リサイクル種別	数量	割合
マテリアル	0.000 t	0.0%
ケミカル	0.000 t	0.0%
高効率熱回収	0.000 t	0.0%
サーマル	0.020 t	100.0%
単純焼却	0.000 t	0.0%
埋立処分	0.000 t	0.0%
合計	0.020 t	100.0%

ガラス陶磁器くず

項目	品目・処理	数量
年度受入量	ガラス陶磁器くず	130.250 t　7.244%
年度初処理前保管量	ガラス陶磁器くず	0.600 t
年度初処理後保管量	ガラス陶磁器くず	27.990 t
年度処理量	圧縮・梱包	129.750 t
年度末処理前保管量	ガラス陶磁器くず	1.100 t
年度末処理後保管量	ガラス陶磁器くず	0.460 t

処分委託（再資源化不可物）	大佐興業㈱	安定型埋立	埋立	157.280 t	0.6610%

ガラス陶磁器くず

リサイクル種別	数量	割合
マテリアル	0.000 t	0.0%
ケミカル	0.000 t	0.0%
高効率熱回収	0.000 t	0.0%
サーマル	0.000 t	0.0%
単純焼却	0.000 t	0.0%
埋立処分	157.280 t	100.0%
合計	157.280 t	100.0%

エネルギー使用量

【電力】

①電力1（本社・日の出リサイクルプラント第二）

購入先：　日本テクノ㈱

排出係数：　0.000　kg-CO2/kWh　　単位発熱量　9,970　kJ／kWh　→　9.97　MJ／kWh

項目	単位	2024年4月	2024年5月	2024年6月	2024年7月	2024年8月	2024年9月	2024年10月	2024年11月	2024年12月	2025年1月	2025年2月	2025年3月	合計	月平均
使用量	kWh	3,998.00	3,177.00	3,702.00	3,506.00	3,707.00	4,085.00	3,827.00	4,070.00	4,241.00	4,607.00	4,963.00		43,883.00	3,989.36
熱量	MJ	39,860.06	31,674.69	36,908.94	34,954.82	36,958.79	40,727.45	38,155.19	40,577.90	42,282.77	45,931.79	49,481.11	0.00	437,513.51	36,459.46

【電力】①②合計	
使用量(kWh)	496,397
熱量(GJ)	4,949,078

②電力2（日の出リサイクルプラント・日の出デポステーション）

購入先：　日本テクノ㈱

排出係数：　0.000　kg-CO2/kWh　　単位発熱量　9,970　kJ／kWh　→　9.97　MJ／kWh

項目	単位	2024年4月	2024年5月	2024年6月	2024年7月	2024年8月	2024年9月	2024年10月	2024年11月	2024年12月	2025年1月	2025年2月	2025年3月	合計	月平均
使用量	kWh	36,722.00	34,737.00	38,647.00	49,631.00	45,265.00	46,123.00	43,183.00	40,673.00	43,463.00	36,715.00	37,355.00		452,514.00	41,137.64
熱量	MJ	366,118.34	346,327.89	385,310.59	494,821.07	451,292.05	459,846.31	430,534.51	405,509.81	433,326.11	366,048.55	372,429.35	0.00	4,511,564.58	375,963.72

【化石燃料】

①液化石油ガス（LPG）1（本社・日の出リサイクルプラント第二）

排出係数：　3.00　kg-CO2/kg　　単位発熱量　50.80　GJ／ t　→　50.80　MJ／kg

項目	単位	2024年4月	2024年5月	2024年6月	2024年7月	2024年8月	2024年9月	2024年10月	2024年11月	2024年12月	2025年1月	2025年2月	2025年3月	合計	月平均
使用量	kg	51.00	51.00	68.00	34.00	51.00	0.00	68.00	68.00	102.00	68.00	51.00		612.00	55.64
CO2排出量	MJ	2,590.80	2,590.80	3,454.40	1,727.20	2,590.80	0.00	3,454.40	3,454.40	5,181.60	3,454.40	2,590.80	0.00	31,089.60	2,590.80

※液化石油ガス（LPG）の使用量を気体（m3）で把握している場合については「1m3＝2.07kg」として換算してください。

②液化石油ガス（LPG）2（日の出リサイクルプラント・日の出デポステーション）

排出係数：　3.00　kg-CO2/kg　　単位発熱量　50.80　GJ／ t　→　50.80　MJ／kg

項目	単位	2024年4月	2024年5月	2024年6月	2024年7月	2024年8月	2024年9月	2024年10月	2024年11月	2024年12月	2025年1月	2025年2月	2025年3月	合計	月平均
使用量	kg	374.00	204.00	255.00	306.00	204.00	272.00	306.00	255.00	286.00	306.00	221.00		2,989.00	271.73
CO2排出量	MJ	18,999.20	10,363.20	12,954.00	15,544.80	10,363.20	13,817.60	15,544.80	12,954.00	14,528.80	15,544.80	11,226.80	0.00	151,841.20	12,653.43

③その他1 名称　軽油　重機燃料（本社・日の出リサイクルプラント第二）

排出係数：　2.58　　軽油1ℓ＝0.84kg　　単位発熱量　38.04　MJ／kg

項目	単位	2024年4月	2024年5月	2024年6月	2024年7月	2024年8月	2024年9月	2024年10月	2024年11月	2024年12月	2025年1月	2025年2月	2025年3月	合計	月平均
使用量	L	236.59	172.18	199.70	192.30	204.00	226.52	238.54	215.80	276.00	204.00	196.00		2,361.63	214.69
使用量	kg	199	145	168	162	171	190	200	181	232	171	165	0	1,984	165.31
熱量	MJ	7,560.26	5,502.03	6,381.44	6,144.97	6,518.85	7,238.48	7,622.58	6,895.92	8,819.62	6,518.85	6,263.21	0.00	75,466.19	6,288.85

④その他2 名称　軽油　重機燃料（日の出リサイクルプラント・日の出デポステーション）

排出係数：　2.58　　軽油1ℓ＝0.84kg　　単位発熱量　38.04　MJ／kg

項目	単位	2024年4月	2024年5月	2024年6月	2024年7月	2024年8月	2024年9月	2024年10月	2024年11月	2024年12月	2025年1月	2025年2月	2025年3月	合計	月平均
使用量	L	7,181.66	6,246.83	5,712.83	6,607.89	5,694.79	6,583.53	6,890.57	6,746.00	6,786.00	6,528.00	6,216.00		71,194.10	6,472.19
使用量	kg	6,033	5,247	4,799	5,551	4,784	5,530	5,788	5,667	5,700	5,484	5,221	0	59,803	4,984
熱量	MJ	229,490.87	199,618.26	182,554.22	211,155.98	181,977.75	210,377.55	220,189.06	215,569.30	216,847.51	208,603.08	198,633.08	0.00	2,275,016.67	189,584.72

【化石燃料】①～④合計	
使用量(kg)	65,388
熱量(GJ)	2,533

【電力】＋【化石燃料】合計	
熱量(GJ)	######
対受入量(GJ/t)	190.912

施　設　名　称　：	本社・日の出リサイクルプラント第二
住　　所　：	東京都西多摩郡日の出町平井22番地10
撮　影　日　：	2023年3月31日

施　設　名　称　：	日の出リサイクルプラント
住　　所　：	東京都西多摩郡日の出町平井34番地1、34番地2、34番地10
撮　影　日　：	2023年3月31日

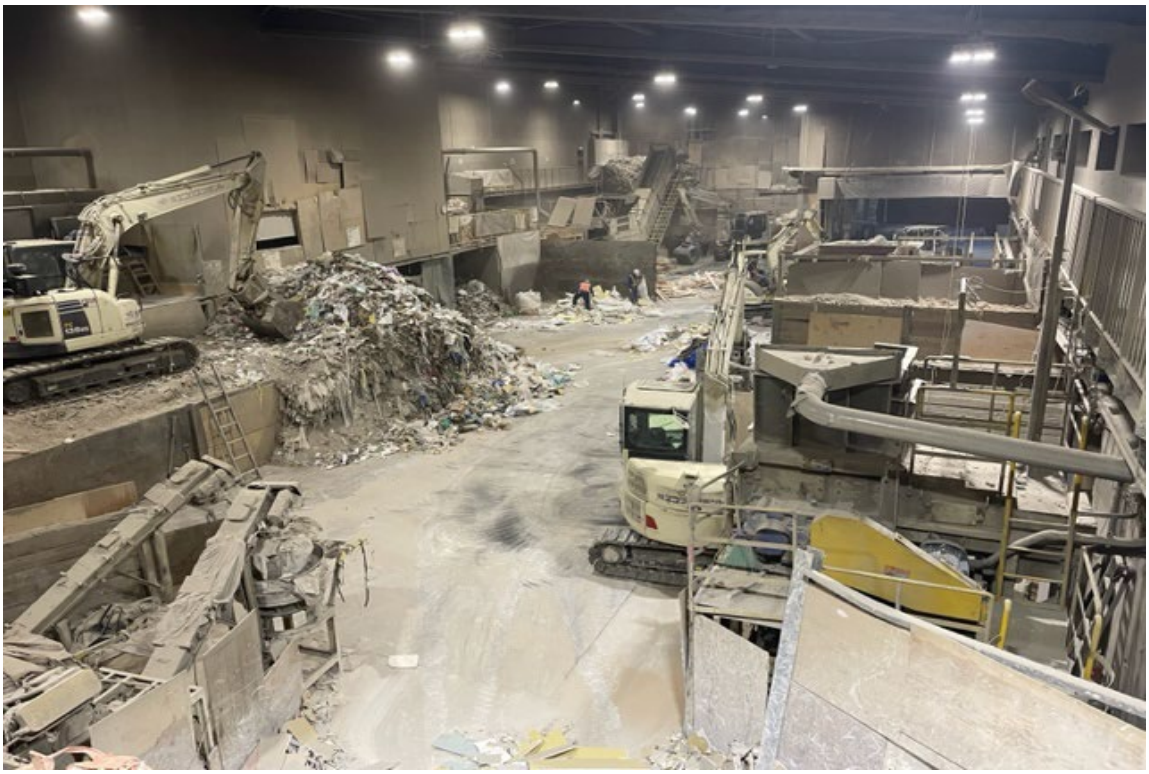

産業廃棄物の一連の処理の工程（令和5年3月）

廃棄物受入量	日の出リサイクルプラント		日の出リサイクルプラント第二		全施設	
	当月	累計	当月	累計	当月	累計
廃プラスチック類	389.415 t	3,379.534 t	184.190 t	1,621.250 t	573.605 t	5,000.784 t
紙くず	88.469 t	927.115 t	2.300 t	15.540 t	90.769 t	942.655 t
木くず	378.769 t	4,614.131 t	4.600 t	31.080 t	383.369 t	4,645.211 t
繊維くず	1.548 t	32.152 t	0.000 t	0.020 t	1.548 t	32.172 t
金属くず	157.256 t	898.821 t	0.000 t	0.000 t	157.256 t	898.821 t
ガラス陶磁器くず	390.809 t	4,451.310 t	12.040 t	130.250 t	402.849 t	4,581.560 t
がれき類	512.622 t	6,332.655 t	0.000 t	0.000 t	512.622 t	6,332.655 t
石膏ボード	279.338 t	3,502.806 t	0.000 t	0.000 t	279.338 t	3,502.806 t
合計	2,198.226 t	24,138.524 t	203.130 t	1,798.140 t	2,401.356 t	25,936.664 t

リサイクル種別	日の出リサイクルプラント		日の出リサイクルプラント第二		全施設（単月）		全施設（累計）	
	数量	割合	数量	割合	数量	割合	数量	割合
マテリアル	1,332.567 t	65.5%	11.700 t	5.0%	1,344.267 t	59.3%	15,358.784 t	64.5%
ケミカル	0.000 t	0.0%	0.000 t	0.0%	0.000 t	0.0%	1.300 t	0.0%
高効率熱回収	59.500 t	2.9%	94.910 t	40.5%	154.410 t	6.8%	1,229.538 t	5.2%
サーマル	400.560 t	19.7%	27.680 t	11.8%	428.220 t	18.9%	4,789.390 t	20.1%
単純焼却	0.000 t	0.0%	0.000 t	0.0%	0.000 t	0.0%	80.350 t	0.3%
埋立処分	240.613 t	11.8%	100.190 t	42.7%	340.803 t	15.0%	2,347.132 t	9.9%
合計	2,033.240 t	100.0%	234.480 t	100.0%	2,267.700 t	100.0%	23,806.494 t	100.0%

※自社工場への移動搬出数量除く。

日の出リサイクルプラント

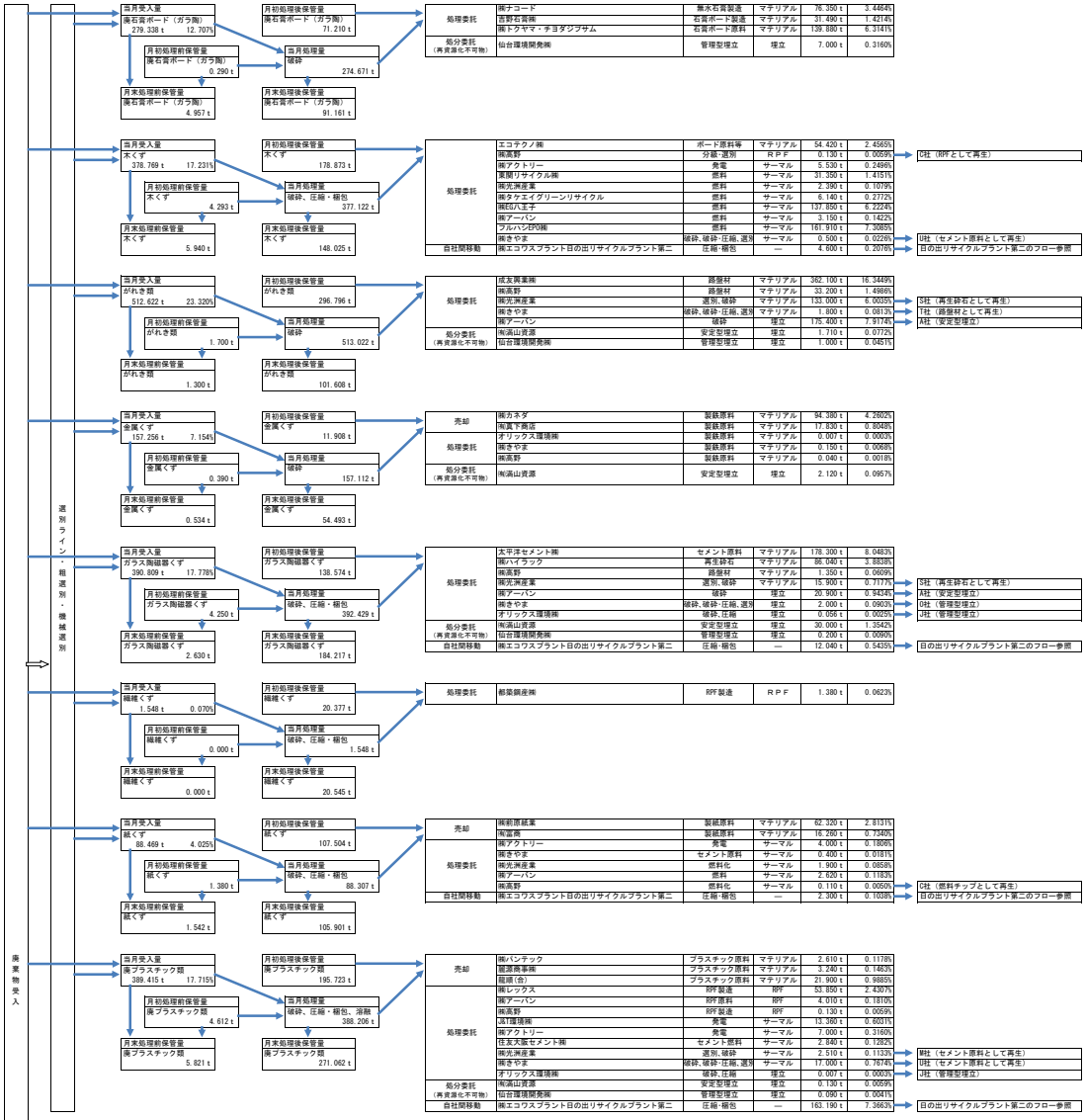

廃石膏ボード（ガラ陶）

リサイクル種別	数量	割合
マテリアル	247.720 t	97.3%
ケミカル	0.000 t	0.0%
高効率熱回収	0.000 t	0.0%
サーマル	0.000 t	0.0%
単純焼却	0.000 t	0.0%
埋立処分	7.000 t	2.7%
合計	254.720 t	0.0%

木くず

リサイクル種別	数量	割合
マテリアル	54.420 t	13.5%
ケミカル	0.000 t	0.0%
高効率熱回収	0.130 t	0.0%
サーマル	348.820 t	86.5%
単純焼却	0.000 t	0.0%
埋立処分	0.000 t	0.0%
合計	403.370 t	0.0%

がれき類

リサイクル種別	数量	割合
マテリアル	530.100 t	74.9%
ケミカル	0.000 t	0.0%
高効率熱回収	0.000 t	0.0%
サーマル	0.000 t	0.0%
単純焼却	0.000 t	0.0%
埋立処分	178.110 t	25.1%
合計	708.210 t	0.0%

金属くず

リサイクル種別	数量	割合
マテリアル	112.401 t	98.1%
ケミカル	0.000 t	0.0%
高効率熱回収	0.000 t	0.0%
サーマル	0.000 t	0.0%
単純焼却	0.000 t	0.0%
埋立処分	2.120 t	1.9%
合計	114.527 t	0.0%

ガラス陶磁器くず

リサイクル種別	数量	割合
マテリアル	281.590 t	84.1%
ケミカル	0.000 t	0.0%
高効率熱回収	0.000 t	0.0%
サーマル	0.000 t	0.0%
単純焼却	0.000 t	0.0%
埋立処分	53.156 t	15.9%
合計	334.746 t	0.0%

繊維くず

リサイクル種別	数量	割合
マテリアル	0.000 t	0.0%
ケミカル	0.000 t	0.0%
高効率熱回収	0.000 t	0.0%
サーマル	0.000 t	0.0%
単純焼却	0.000 t	0.0%
埋立処分	0.000 t	0.0%
合計	1.380 t	0.0%

紙くず

リサイクル種別	数量	割合
マテリアル	78.580 t	89.7%
ケミカル	0.000 t	0.0%
高効率熱回収	0.000 t	0.0%
サーマル	9.030 t	10.3%
単純焼却	0.000 t	0.0%
埋立処分	0.000 t	0.0%
合計	87.610 t	0.0%

廃プラスチック類

リサイクル種別	数量	割合
マテリアル	27.750 t	21.6%
ケミカル	0.000 t	0.0%
高効率熱回収	57.990 t	45.1%
サーマル	42.710 t	33.2%
単純焼却	0.000 t	0.0%
埋立処分	0.227 t	0.2%
合計	128.677 t	0.0%

あきる野リサイクルプラント

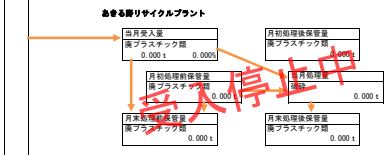

日の出リサイクルプラント第二

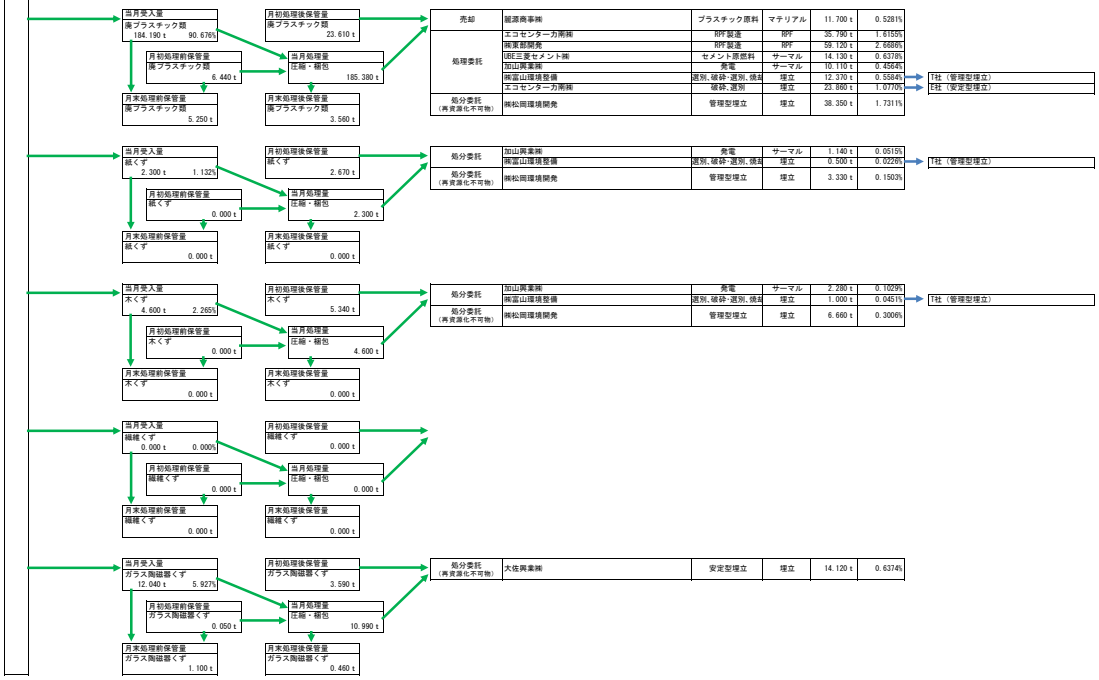

廃プラスチック類

リサイクル種別	数量	割合
マテリアル	11.700 t	5.7%
ケミカル	0.000 t	0.0%
高効率熱回収	94.910 t	46.2%
サーマル	24.240 t	11.8%
単純焼却	0.000 t	0.0%
埋立処分	74.580 t	36.3%
合計	205.430 t	100.0%

紙くず

リサイクル種別	数量	割合
マテリアル	0.000 t	0.0%
ケミカル	0.000 t	0.0%
高効率熱回収	0.000 t	0.0%
サーマル	1.140 t	22.9%
単純焼却	0.000 t	0.0%
埋立処分	3.830 t	77.1%
合計	4.970 t	100.0%

木くず

リサイクル種別	数量	割合
マテリアル	0.000 t	0.0%
ケミカル	0.000 t	0.0%
高効率熱回収	0.000 t	0.0%
サーマル	2.280 t	45.9%
単純焼却	0.000 t	0.0%
埋立処分	7.660 t	154.1%
合計	9.940 t	200.0%

ガラス陶磁器くず

リサイクル種別	数量	割合
マテリアル	0.000 t	0.0%
ケミカル	0.000 t	0.0%
高効率熱回収	0.000 t	0.0%
サーマル	0.000 t	0.0%
単純焼却	0.000 t	0.0%
埋立処分	14.120 t	100.0%
合計	14.120 t	100.0%

施　設　名　称　：	本社・日の出リサイクルプラント第二
住　　所　：	東京都西多摩郡日の出町平井22番地10
撮　影　日　：	2023年2月28日

施　設　名　称　：	日の出リサイクルプラント
住　　所　：	東京都西多摩郡日の出町平井34番地1、34番地2、34番地10
撮　影　日　：	2023年2月28日

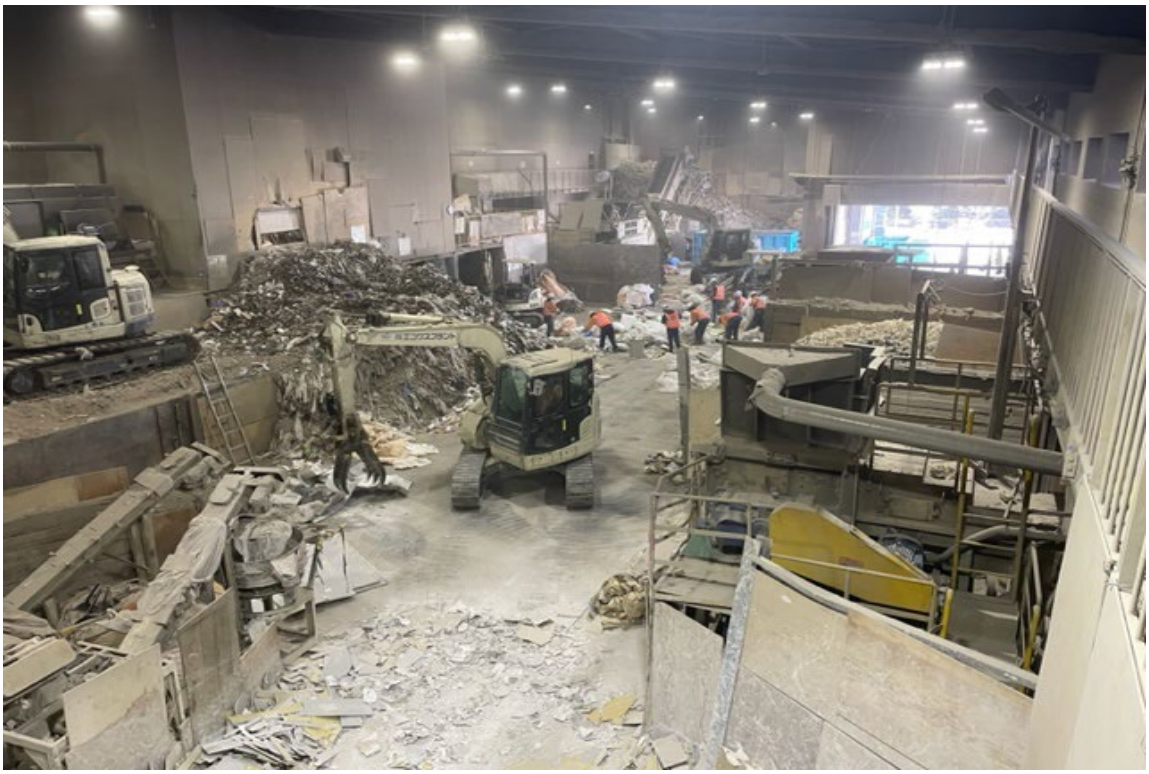

産業廃棄物の一連の処理の工程（令和5年2月）

廃棄物受入量	日の出リサイクルプラント		日の出リサイクルプラント第二		全施設	
	当月	累計	当月	累計	当月	累計
廃プラスチック類	343.425 t	2,990.119 t	142.240 t	1,437.060 t	485.665 t	4,427.179 t
紙くず	71.237 t	838.646 t	2.670 t	13.240 t	73.907 t	851.886 t
木くず	348.574 t	4,235.362 t	5.340 t	26.480 t	353.914 t	4,261.842 t
繊維くず	1.212 t	30.604 t	0.000 t	0.020 t	1.212 t	30.624 t
金属くず	82.413 t	741.565 t	0.000 t	0.000 t	82.413 t	741.565 t
ガラス陶磁器くず	374.463 t	4,060.501 t	9.320 t	118.210 t	383.783 t	4,178.711 t
がれき類	590.841 t	5,820.033 t	0.000 t	0.000 t	590.841 t	5,820.033 t
石膏ボード	253.938 t	3,223.468 t	0.000 t	0.000 t	253.938 t	3,223.468 t
合計	2,066.103 t	21,940.298 t	159.570 t	1,595.010 t	2,225.673 t	23,535.308 t

リサイクル種別	日の出リサイクルプラント		日の出リサイクルプラント第二		全施設（単月）		全施設（累計）	
	数量	割合	数量	割合	数量	割合	数量	割合
マテリアル	1,287.480 t	69.9%	12.810 t	7.4%	1,300.290 t	64.6%	14,014.517 t	65.1%
ケミカル	0.000 t	0.0%	0.000 t	0.0%	0.000 t	0.0%	1.300 t	0.0%
高効率熱回収	59.700 t	3.2%	92.412 t	53.6%	152.112 t	7.6%	1,075.128 t	5.0%
サーマル	344.690 t	18.7%	13.800 t	8.0%	358.490 t	17.8%	4,361.170 t	20.2%
単純焼却	0.000 t	0.0%	0.000 t	0.0%	0.000 t	0.0%	80.350 t	0.4%
埋立処分	149.830 t	8.1%	53.308 t	30.9%	203.138 t	10.1%	2,006.329 t	9.3%
合計	1,841.700 t	100.0%	172.330 t	100.0%	2,014.030 t	100.0%	21,538.794 t	100.0%

※自社工場への移動搬出数量除く。

日の出リサイクルプラント

廃棄物受入 → 選別ライン → 粗選別・機械選別

廃石膏ボード（ガラ陶）

- 当月受入量：廃石膏ボード（ガラ陶） 253.938 t 12.291%
- 月初処理前保管量：廃石膏ボード（ガラ陶） 1.102 t
- 月末処理前保管量：廃石膏ボード（ガラ陶） 0.290 t
- 月初処理後保管量：廃石膏ボード（ガラ陶） 62.610 t
- 当月処理量：破砕 254.750 t
- 月末処理後保管量：廃石膏ボード（ガラ陶） 71.210 t

処理委託	㈱ナコード	無水石膏製造	マテリアル	77.290 t	3.5723%	
	吉野石膏㈱	石膏ボード製造	マテリアル	33.730 t	1.5590%	
	㈱トクヤマ・チヨダジプサム	石膏ボード原料	マテリアル	132.630 t	6.1301%	
処分委託（再資源化不可物）	仙台環境開発㈱	管理型埋立	埋立	2.500 t	0.1155%	

廃石膏ボード（ガラ陶）

リサイクル種別	数量	割合
マテリアル	243.650 t	99.0%
ケミカル	0.000 t	0.0%
高効率熱回収	0.000 t	0.0%
サーマル	0.000 t	0.0%
単純焼却	0.000 t	0.0%
埋立処分	2.500 t	1.0%
合計	246.150 t	0.0%

木くず

- 当月受入量：木くず 348.574 t 16.871%
- 月初処理前保管量：木くず 3.847 t
- 月末処理前保管量：木くず 4.293 t
- 月初処理後保管量：木くず 205.675 t
- 当月処理量：破砕、圧縮・梱包 348.128 t
- 月末処理後保管量：木くず 178.873 t

処理委託	エコテクノ㈱	ボード原料等	マテリアル	61.800 t	2.8564%	
	㈱高野	分級･選別	ＲＰＦ	0.140 t	0.0065%	→ C社（RPFとして再生）
	㈱アクトリー	発電	サーマル	5.280 t	0.2440%	
	東関リサイクル㈱	燃料	サーマル	8.440 t	0.3901%	
	㈱光洲産業	燃料	サーマル	2.010 t	0.0929%	
	㈱タケエイグリーンリサイクル	燃料	サーマル	42.920 t	1.9837%	
	㈱EG八王子	燃料	サーマル	126.910 t	5.8657%	
	㈱アーバン	燃料	サーマル	1.490 t	0.0689%	
	フルハシEPO㈱	燃料	サーマル	120.360 t	5.5630%	
	㈱きやま	破砕、破砕･圧縮、選別	サーマル	0.240 t	0.0111%	→ U社（セメント原料として再生）
自社間移動	㈱エコワスプラント日の出リサイクルプラント第二	圧縮･梱包	—	5.340 t	0.2468%	→ 日の出リサイクルプラント第二のフロー参照

木くず

リサイクル種別	数量	割合
マテリアル	61.800 t	16.7%
ケミカル	0.000 t	0.0%
高効率熱回収	0.140 t	0.0%
サーマル	307.650 t	83.2%
単純焼却	0.000 t	0.0%
埋立処分	0.000 t	0.0%
合計	369.590 t	0.0%

がれき類

- 当月受入量：がれき類 590.841 t 28.597%
- 月初処理前保管量：がれき類 4.532 t
- 月末処理前保管量：がれき類 1.700 t
- 月初処理後保管量：がれき類 364.343 t
- 当月処理量：破砕 593.673 t
- 月末処理後保管量：がれき類 296.796 t

処理委託	成友興業㈱	路盤材	マテリアル	393.050 t	18.1665%	
	㈱高野	路盤材	マテリアル	31.780 t	1.4688%	
	㈱光洲産業	選別、破砕	マテリアル	126.000 t	5.8236%	→ S社（再生砕石として再生）
	㈱きやま	破砕、破砕･圧縮、選別	マテリアル	14.000 t	0.6471%	→ T社（路盤材として再生）
	㈱アーバン	破砕	埋立	91.300 t	4.2198%	→ A社（安定型埋立）
処分委託（再資源化不可物）	㈲満山資源	安定型埋立	埋立	1.090 t	0.0504%	
	仙台環境開発㈱	管理型埋立	埋立	4.000 t	0.1849%	

がれき類

リサイクル種別	数量	割合
マテリアル	564.830 t	85.4%
ケミカル	0.000 t	0.0%
高効率熱回収	0.000 t	0.0%
サーマル	0.000 t	0.0%
単純焼却	0.000 t	0.0%
埋立処分	96.390 t	14.6%
合計	661.220 t	0.0%

金属くず

- 当月受入量：金属くず 82.413 t 3.989%
- 月初処理前保管量：金属くず 0.606 t
- 月末処理前保管量：金属くず 0.390 t
- 月初処理後保管量：金属くず 12.889 t
- 当月処理量：破砕 82.629 t
- 月末処理後保管量：金属くず 11.908 t

売却	㈱カネダ	製鉄原料	マテリアル	65.750 t	3.0389%
	㈲真下商店	製鉄原料	マテリアル	17.740 t	0.8199%
処理委託	㈱きやま	製鉄原料	マテリアル	0.050 t	0.0023%
	㈱高野	製鉄原料	マテリアル	0.050 t	0.0023%
処分委託（再資源化不可物）	㈲満山資源	安定型埋立	埋立	0.020 t	0.0009%

金属くず

リサイクル種別	数量	割合
マテリアル	83.590 t	100.0%
ケミカル	0.000 t	0.0%
高効率熱回収	0.000 t	0.0%
サーマル	0.000 t	0.0%
単純焼却	0.000 t	0.0%
埋立処分	0.020 t	0.0%
合計	83.610 t	0.0%

ガラス陶磁器くず

- 当月受入量：ガラス陶磁器くず 374.463 t 18.124%
- 月初処理前保管量：ガラス陶磁器くず 2.850 t
- 月末処理前保管量：ガラス陶磁器くず 4.250 t
- 月初処理後保管量：ガラス陶磁器くず 82.081 t
- 当月処理量：破砕、圧縮・梱包 373.063 t
- 月末処理後保管量：ガラス陶磁器くず 138.574 t

処理委託	太平洋セメント㈱	セメント原料	マテリアル	162.200 t	7.4968%	
	㈱ハイラック	再生砕石	マテリアル	58.550 t	2.7061%	
	㈱高野	路盤材	マテリアル	2.300 t	0.1063%	
	㈱光洲産業	選別、破砕	マテリアル	33.400 t	1.5437%	→ S社（再生砕石として再生）
	㈱アーバン	破砕	埋立	25.100 t	1.1601%	→ A社（安定型埋立）
	㈱きやま	破砕、破砕･圧縮、選別	埋立	2.500 t	0.1155%	→ O社（管理型埋立）
処分委託（再資源化不可物）	㈲満山資源	安定型埋立	埋立	20.200 t	0.9336%	
	仙台環境開発㈱	管理型埋立	埋立	3.000 t	0.1387%	
自社間移動	㈱エコワスプラント日の出リサイクルプラント第二	圧縮･梱包	—	9.320 t	0.4308%	→ 日の出リサイクルプラント第二のフロー参照

ガラス陶磁器くず

リサイクル種別	数量	割合
マテリアル	256.450 t	83.5%
ケミカル	0.000 t	0.0%
高効率熱回収	0.000 t	0.0%
サーマル	0.000 t	0.0%
単純焼却	0.000 t	0.0%
埋立処分	50.800 t	16.5%
合計	307.250 t	0.0%

繊維くず

- 当月受入量：繊維くず 1.212 t 0.059%
- 月初処理前保管量：繊維くず 0.000 t
- 月末処理前保管量：繊維くず 0.000 t
- 月初処理後保管量：繊維くず 20.755 t
- 当月処理量：破砕、圧縮・梱包 1.212 t
- 月末処理後保管量：繊維くず 20.377 t

処理委託	都築鋼産㈱	RPF製造	ＲＰＦ	1.590 t	0.0735%

繊維くず

リサイクル種別	数量	割合
マテリアル	0.000 t	0.0%
ケミカル	0.000 t	0.0%
高効率熱回収	1.590 t	100.0%
サーマル	0.000 t	0.0%
単純焼却	0.000 t	0.0%
埋立処分	0.000 t	0.0%
合計	1.590 t	0.0%

紙くず

- 当月受入量：紙くず 71.237 t 3.448%
- 月初処理前保管量：紙くず 0.898 t
- 月末処理前保管量：紙くず 1.380 t
- 月初処理後保管量：紙くず 105.159 t
- 当月処理量：破砕、圧縮・梱包 70.755 t
- 月末処理後保管量：紙くず 107.504 t

売却	㈱前原紙業	製紙原料	マテリアル	44.750 t	2.0683%	
	㈲富商	製紙原料	マテリアル	13.260 t	0.6129%	
処理委託	㈱アクトリー	発電	サーマル	4.000 t	0.1849%	
	㈱きやま	セメント原料	サーマル	0.200 t	0.0092%	
	㈱光洲産業	燃料化	サーマル	1.950 t	0.0901%	
	㈱アーバン	燃料	サーマル	1.440 t	0.0666%	
	㈱高野	燃料化	サーマル	0.140 t	0.0065%	→ C社（燃料チップとして再生）
自社間移動	㈱エコワスプラント日の出リサイクルプラント第二	圧縮･梱包	—	2.670 t	0.1234%	→ 日の出リサイクルプラント第二のフロー参照

紙くず

リサイクル種別	数量	割合
マテリアル	58.010 t	88.2%
ケミカル	0.000 t	0.0%
高効率熱回収	0.000 t	0.0%
サーマル	7.730 t	11.8%
単純焼却	0.000 t	0.0%
埋立処分	0.000 t	0.0%
合計	65.740 t	0.0%

廃プラスチック類

- 当月受入量：廃プラスチック類 343.425 t 16.622%
- 月初処理前保管量：廃プラスチック類 3.956 t
- 月末処理前保管量：廃プラスチック類 4.612 t
- 月初処理後保管量：廃プラスチック類 101.744 t
- 当月処理量：破砕、圧縮・梱包、溶融 342.769 t
- 月末処理後保管量：廃プラスチック類 195.723 t

売却	㈱パンテック	プラスチック原料	マテリアル	2.900 t	0.1340%	
	麗源商事㈱	プラスチック原料	マテリアル	3.410 t	0.1576%	
	龍順(合)	プラスチック原料	マテリアル	12.840 t	0.5935%	
処理委託	㈱レックス	RPF製造	RPF	54.820 t	2.5337%	
	㈱アーバン	RPF原料	RPF	3.000 t	0.1387%	
	㈱高野	RPF製造	RPF	0.150 t	0.0069%	
	J&T環境㈱	発電	サーマル	16.270 t	0.7520%	
	㈱アクトリー	発電	サーマル	6.000 t	0.2773%	
	住友大阪セメント㈱	セメント燃料	サーマル	1.860 t	0.0860%	
	㈱光洲産業	選別、破砕	サーマル	3.780 t	0.1747%	→ M社（セメント原料として再生）
	㈱きやま	破砕、破砕･圧縮、選別	サーマル	1.400 t	0.0647%	→ U社（セメント原料として再生）
処分委託（再資源化不可物）	㈲満山資源	安定型埋立	埋立	0.070 t	0.0032%	
	仙台環境開発㈱	管理型埋立	埋立	0.050 t	0.0023%	
自社間移動	㈱エコワスプラント日の出リサイクルプラント第二	圧縮･梱包	—	142.240 t	6.5742%	→ 日の出リサイクルプラント第二のフロー参照

廃プラスチック類

リサイクル種別	数量	割合
マテリアル	19.150 t	18.0%
ケミカル	0.000 t	0.0%
高効率熱回収	57.970 t	54.4%
サーマル	29.310 t	27.5%
単純焼却	0.000 t	0.0%
埋立処分	0.120 t	0.1%
合計	106.550 t	0.0%

あきる野リサイクルプラント

受入停止中

- 当月受入量：廃プラスチック類 0.000 t 0.000%
- 月初処理前保管量：廃プラスチック類 0.000 t
- 月末処理前保管量：廃プラスチック類 0.000 t
- 月初処理後保管量：廃プラスチック類 0.000 t
- 当月処理量：破砕 0.000 t
- 月末処理後保管量：廃プラスチック類 0.000 t

日の出リサイクルプラント第二

廃プラスチック類

- 当月受入量：廃プラスチック類 142.240 t 89.140%
- 月初処理前保管量：廃プラスチック類 9.490 t
- 月末処理前保管量：廃プラスチック類 6.440 t
- 月初処理後保管量：廃プラスチック類 40.660 t
- 当月処理量：圧縮・梱包 145.290 t
- 月末処理後保管量：廃プラスチック類 23.610 t

売却	麗源商事㈱	プラスチック原料	マテリアル	12.810 t	0.5921%	
処理委託	エコセンター力南㈱	RPF製造	RPF	51.132 t	2.3633%	
	㈱東部開発	RPF製造	RPF	41.280 t	1.9079%	
	UBE三菱セメント㈱	セメント原燃料	サーマル	13.800 t	0.6378%	
	エコセンター力南㈱	破砕、選別	埋立	34.088 t	1.5755%	→ E社（安定型埋立）
処分委託（再資源化不可物）	大佐興業㈱	安定型埋立	埋立	9.220 t	0.4261%	

廃プラスチック類

リサイクル種別	数量	割合
マテリアル	12.810 t	7.9%
ケミカル	0.000 t	0.0%
高効率熱回収	92.412 t	56.9%
サーマル	13.800 t	8.5%
単純焼却	0.000 t	0.0%
埋立処分	43.308 t	26.7%
合計	162.330 t	0.0%

紙くず

- 当月受入量：紙くず 2.670 t 1.673%
- 月初処理前保管量：紙くず 0.000 t
- 月末処理前保管量：紙くず 0.000 t
- 月初処理後保管量：紙くず 0.000 t
- 当月処理量：圧縮・梱包 2.670 t
- 月末処理後保管量：紙くず 2.670 t

木くず

- 当月受入量：木くず 5.340 t 3.346%
- 月初処理前保管量：木くず 0.000 t
- 月末処理前保管量：木くず 0.000 t
- 月初処理後保管量：木くず 0.000 t
- 当月処理量：圧縮・梱包 5.340 t
- 月末処理後保管量：木くず 5.340 t

繊維くず

- 当月受入量：繊維くず 0.000 t 0.000%
- 月初処理前保管量：繊維くず 0.000 t
- 月末処理前保管量：繊維くず 0.000 t
- 月初処理後保管量：繊維くず 0.000 t
- 当月処理量：圧縮・梱包 0.000 t
- 月末処理後保管量：繊維くず 0.000 t

ガラス陶磁器くず

- 当月受入量：ガラス陶磁器くず 9.320 t 5.841%
- 月初処理前保管量：ガラス陶磁器くず 0.140 t
- 月末処理前保管量：ガラス陶磁器くず 0.050 t
- 月初処理後保管量：ガラス陶磁器くず 4.180 t
- 当月処理量：圧縮・梱包 9.410 t
- 月末処理後保管量：ガラス陶磁器くず 3.590 t

処分委託（再資源化不可物）	大佐興業㈱	安定型埋立	埋立	10.000 t	0.4622%

ガラス陶磁器くず

リサイクル種別	数量	割合
マテリアル	0.000 t	0.0%
ケミカル	0.000 t	0.0%
高効率熱回収	0.000 t	0.0%
サーマル	0.000 t	0.0%
単純焼却	0.000 t	0.0%
埋立処分	10.000 t	100.0%
合計	10.000 t	100.0%

施　設　名　称　：	本社・日の出リサイクルプラント第二
住　　所　：	東京都西多摩郡日の出町平井22番地10
撮　影　日　：	2023年1月31日

施　設　名　称　：	日の出リサイクルプラント
住　　所　：	東京都西多摩郡日の出町平井34番地1、34番地2、34番地10
撮　影　日　：	2023年1月31日

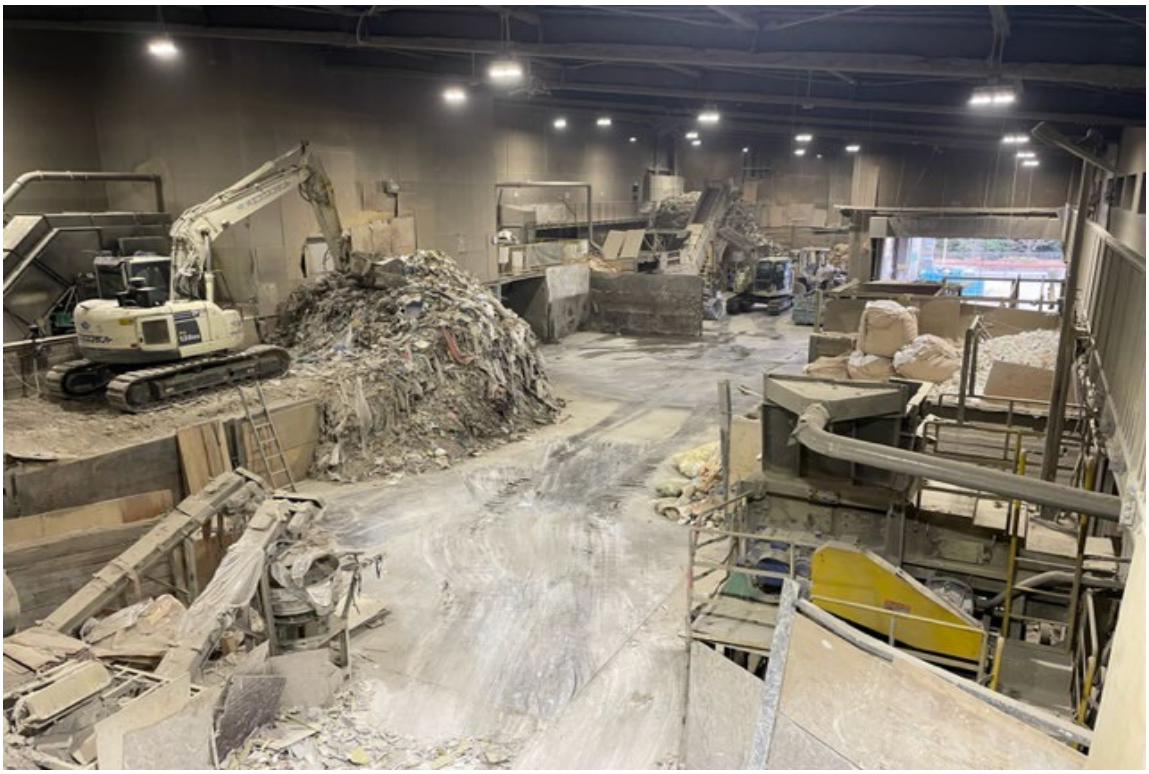

産業廃棄物の一連の処理の工程（令和5年1月）

廃棄物受入量	日の出リサイクルプラント		日の出リサイクルプラント第二		全施設	
	当月	累計	当月	累計	当月	累計
廃プラスチック類	293.498 t	2,646.694 t	167.870 t	1,294.820 t	461.368 t	3,941.514 t
紙くず	63.074 t	767.409 t	2.040 t	10.570 t	65.114 t	777.979 t
木くず	343.885 t	3,886.788 t	4.080 t	21.140 t	347.965 t	3,907.928 t
繊維くず	1.656 t	29.392 t	0.020 t	0.020 t	1.676 t	29.412 t
金属くず	68.020 t	659.152 t	0.000 t	0.000 t	68.020 t	659.152 t
ガラス陶磁器くず	303.927 t	3,686.038 t	4.040 t	108.890 t	307.967 t	3,794.928 t
がれき類	491.898 t	5,229.192 t	0.000 t	0.000 t	491.898 t	5,229.192 t
石膏ボード	274.866 t	2,969.530 t	0.000 t	0.000 t	274.866 t	2,969.530 t
合計	1,840.824 t	19,874.195 t	178.050 t	1,435.440 t	2,018.874 t	21,309.635 t

リサイクル種別	日の出リサイクルプラント		日の出リサイクルプラント第二		全施設（単月）		全施設（累計）	
	数量	割合	数量	割合	数量	割合	数量	割合
マテリアル	1,082.965 t	67.9%	6.430 t	4.1%	1,089.395 t	62.1%	12,714.227 t	65.1%
ケミカル	0.000 t	0.0%	0.000 t	0.0%	0.000 t	0.0%	1.300 t	0.0%
高効率熱回収	69.550 t	4.4%	32.506 t	20.5%	102.056 t	5.8%	923.016 t	4.7%
サーマル	300.990 t	18.9%	12.590 t	7.9%	313.580 t	17.9%	4,002.680 t	20.5%
単純焼却	0.000 t	0.0%	25.280 t	15.9%	25.280 t	1.4%	80.350 t	0.4%
埋立処分	140.965 t	8.8%	81.824 t	51.6%	222.789 t	12.7%	1,803.191 t	9.2%
合計	1,594.470 t	100.0%	158.630 t	100.0%	1,753.100 t	100.0%	19,524.764 t	100.0%

※自社工場への移動搬出数量除く。

日の出リサイクルプラント

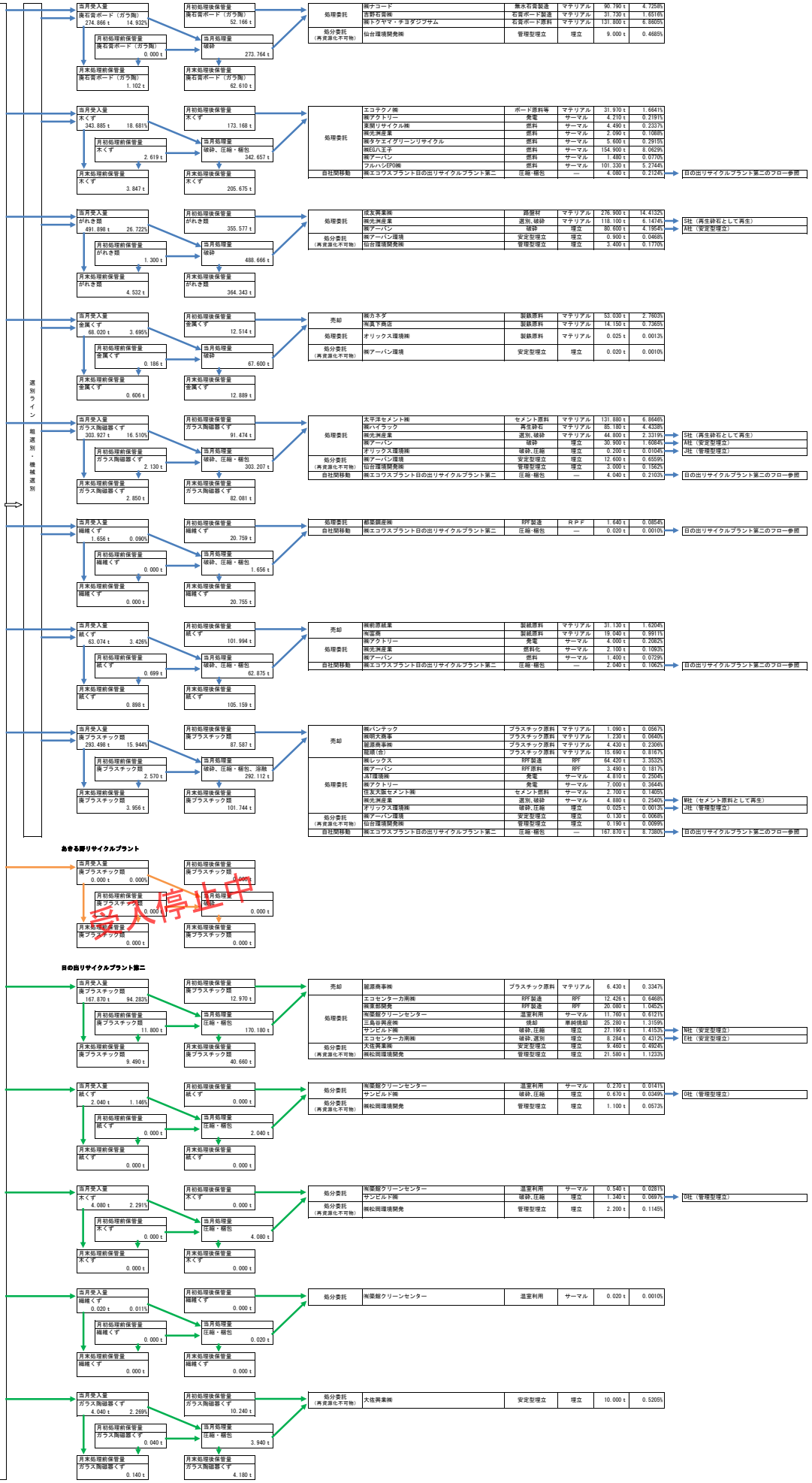

廃石膏ボード（ガラ陶）

リサイクル種別	数量	割合
マテリアル	254.320 t	96.6%
ケミカル	0.000 t	0.0%
高効率熱回収	0.000 t	0.0%
サーマル	0.000 t	0.0%
単純焼却	0.000 t	0.0%
埋立処分	9.000 t	3.4%
合計	263.320 t	0.0%

木くず

リサイクル種別	数量	割合
マテリアル	31.970 t	10.4%
ケミカル	0.000 t	0.0%
高効率熱回収	0.000 t	0.0%
サーマル	274.100 t	89.6%
単純焼却	0.000 t	0.0%
埋立処分	0.000 t	0.0%
合計	306.070 t	0.0%

がれき類

リサイクル種別	数量	割合
マテリアル	395.000 t	82.3%
ケミカル	0.000 t	0.0%
高効率熱回収	0.000 t	0.0%
サーマル	0.000 t	0.0%
単純焼却	0.000 t	0.0%
埋立処分	84.900 t	17.7%
合計	479.900 t	0.0%

金属くず

リサイクル種別	数量	割合
マテリアル	67.205 t	100.0%
ケミカル	0.000 t	0.0%
高効率熱回収	0.000 t	0.0%
サーマル	0.000 t	0.0%
単純焼却	0.000 t	0.0%
埋立処分	0.020 t	0.0%
合計	67.225 t	0.0%

ガラス陶磁器くず

リサイクル種別	数量	割合
マテリアル	261.860 t	84.9%
ケミカル	0.000 t	0.0%
高効率熱回収	0.000 t	0.0%
サーマル	0.000 t	0.0%
単純焼却	0.000 t	0.0%
埋立処分	46.700 t	15.1%
合計	308.560 t	0.0%

繊維くず

リサイクル種別	数量	割合
マテリアル	0.000 t	0.0%
ケミカル	0.000 t	0.0%
高効率熱回収	1.640 t	100.0%
サーマル	0.000 t	0.0%
単純焼却	0.000 t	0.0%
埋立処分	0.000 t	0.0%
合計	1.640 t	0.0%

紙くず

リサイクル種別	数量	割合
マテリアル	50.170 t	87.0%
ケミカル	0.000 t	0.0%
高効率熱回収	0.000 t	0.0%
サーマル	7.500 t	13.0%
単純焼却	0.000 t	0.0%
埋立処分	0.000 t	0.0%
合計	57.670 t	0.0%

廃プラスチック類

リサイクル種別	数量	割合
マテリアル	22.440 t	20.4%
ケミカル	0.000 t	0.0%
高効率熱回収	67.910 t	61.7%
サーマル	19.390 t	17.6%
単純焼却	0.000 t	0.0%
埋立処分	0.345 t	0.3%
合計	110.085 t	0.0%

廃プラスチック類

リサイクル種別	数量	割合
マテリアル	6.430 t	4.5%
ケミカル	0.000 t	0.0%
高効率熱回収	32.506 t	22.8%
サーマル	11.760 t	8.3%
単純焼却	25.280 t	17.7%
埋立処分	66.514 t	46.7%
合計	142.490 t	0.0%

紙くず

リサイクル種別	数量	割合
マテリアル	0.000 t	0.0%
ケミカル	0.000 t	0.0%
高効率熱回収	0.000 t	0.0%
サーマル	0.270 t	6.6%
単純焼却	0.000 t	0.0%
埋立処分	1.770 t	43.4%
合計	2.040 t	0.0%

木くず

リサイクル種別	数量	割合
マテリアル	0.000 t	0.0%
ケミカル	0.000 t	0.0%
高効率熱回収	0.000 t	0.0%
サーマル	0.540 t	13.2%
単純焼却	0.000 t	0.0%
埋立処分	3.540 t	86.8%
合計	4.080 t	0.0%

繊維くず

リサイクル種別	数量	割合
マテリアル	0.000 t	0.0%
ケミカル	0.000 t	0.0%
高効率熱回収	0.000 t	0.0%
サーマル	0.020 t	100.0%
単純焼却	0.000 t	0.0%
埋立処分	0.000 t	0.0%
合計	0.020 t	100.0%

ガラス陶磁器くず

リサイクル種別	数量	割合
マテリアル	0.000 t	0.0%
ケミカル	0.000 t	0.0%
高効率熱回収	0.000 t	0.0%
サーマル	0.000 t	0.0%
単純焼却	0.000 t	0.0%
埋立処分	10.000 t	100.0%
合計	10.000 t	100.0%

施　設　名　称　：	本社・日の出リサイクルプラント第二
住　　所　：	東京都西多摩郡日の出町平井22番地10
撮　影　日　：	2022年12月26日

施　設　名　称　：	日の出リサイクルプラント
住　　所　：	東京都西多摩郡日の出町平井34番地1、34番地2、34番地10
撮　影　日　：	2022年12月26日

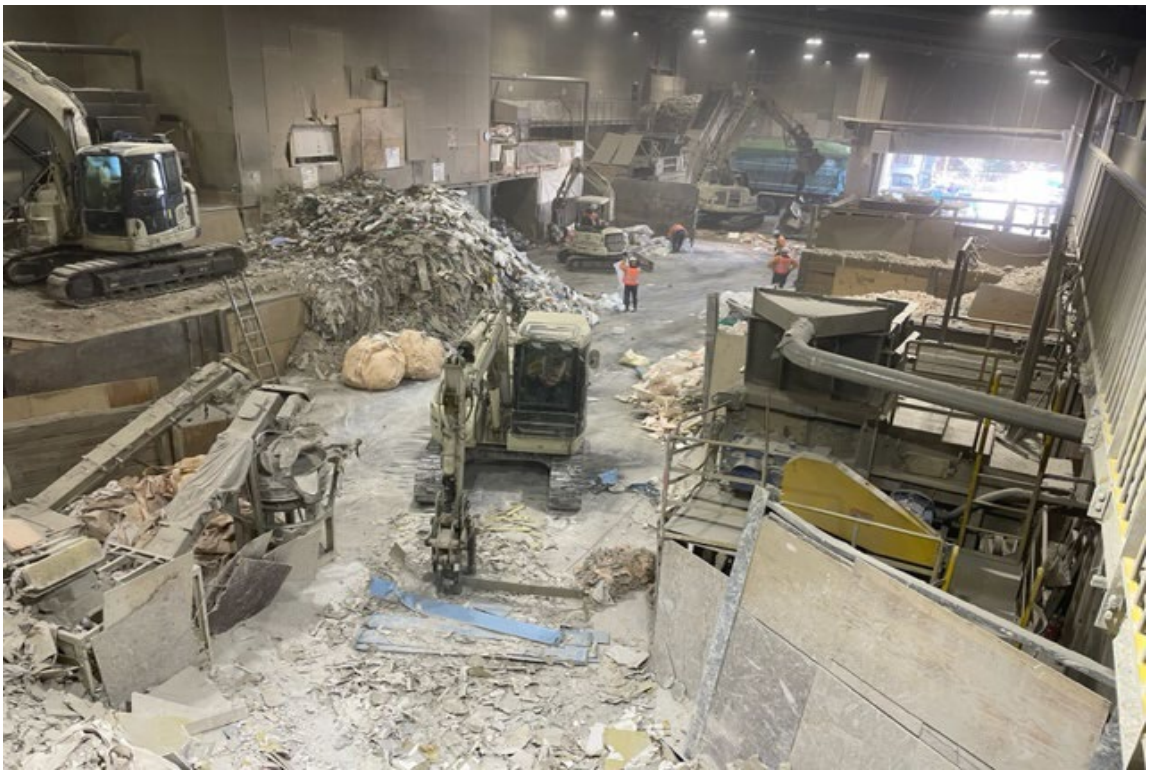

産業廃棄物の一連の処理の工程（令和4年12月）

廃棄物受入量	日の出リサイクルプラント		日の出リサイクルプラント第二		全施設	
	当月	累計	当月	累計	当月	累計
廃プラスチック類	287.519 t	2,353.196 t	172.610 t	1,126.950 t	460.129 t	3,480.146 t
紙くず	87.482 t	704.335 t	2.830 t	8.530 t	90.312 t	712.865 t
木くず	491.762 t	3,542.903 t	5.660 t	17.060 t	497.422 t	3,559.963 t
繊維くず	2.016 t	27.736 t	0.000 t	0.000 t	2.016 t	27.736 t
金属くず	94.710 t	591.132 t	0.000 t	0.000 t	94.710 t	591.132 t
ガラス陶磁器くず	336.748 t	3,382.111 t	1.420 t	104.850 t	338.168 t	3,486.961 t
がれき類	448.308 t	4,737.294 t	0.000 t	0.000 t	448.308 t	4,737.294 t
石膏ボード	324.983 t	2,694.664 t	0.000 t	0.000 t	324.983 t	2,694.664 t
合計	2,073.528 t	18,033.371 t	182.520 t	1,257.390 t	2,256.048 t	19,290.761 t

リサイクル種別	日の出リサイクルプラント		日の出リサイクルプラント第二		全施設（単月）		全施設（累計）	
	数量	割合	数量	割合	数量	割合	数量	割合
マテリアル	1,175.600 t	66.9%	6.280 t	3.0%	1,181.880 t	60.1%	11,624.832 t	65.4%
ケミカル	0.000 t	0.0%	0.000 t	0.0%	0.000 t	0.0%	1.300 t	0.0%
高効率熱回収	61.220 t	3.5%	33.900 t	16.3%	95.120 t	4.8%	820.960 t	4.6%
サーマル	385.560 t	21.9%	14.290 t	6.9%	399.850 t	20.3%	3,689.100 t	20.8%
単純焼却	0.000 t	0.0%	41.360 t	19.9%	41.360 t	2.1%	55.070 t	0.3%
埋立処分	135.820 t	7.7%	111.640 t	53.8%	247.460 t	12.6%	1,580.402 t	8.9%
合計	1,758.200 t	100.0%	207.470 t	100.0%	1,965.670 t	100.0%	17,771.664 t	100.0%

※自社工場への移動搬出数量除く。

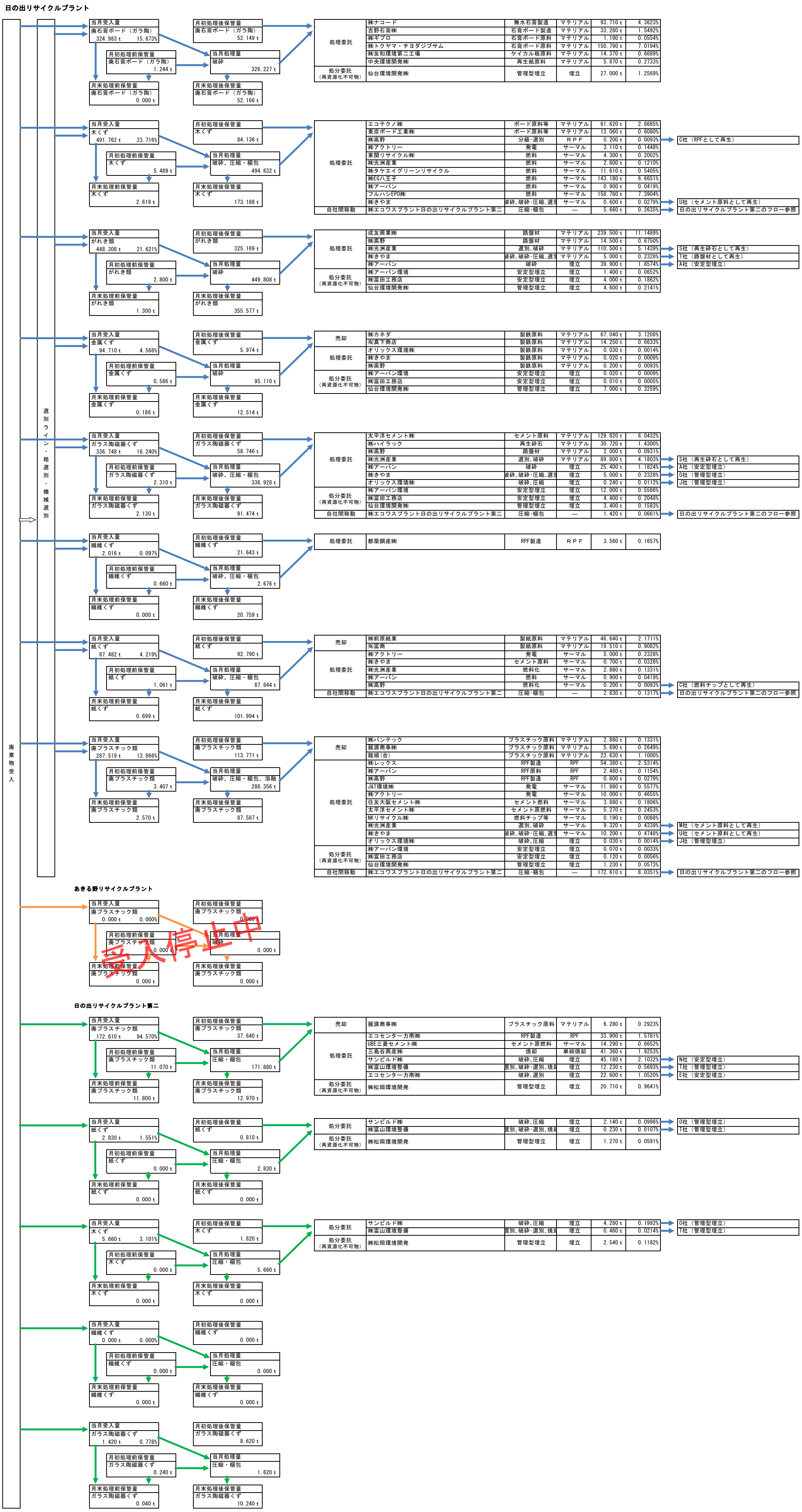

廃石膏ボード（ガラ陶）

リサイクル種別	数量	割合
マテリアル	299.210 t	91.7%
ケミカル	0.000 t	0.0%
高効率熱回収	0.000 t	0.0%
サーマル	0.000 t	0.0%
単純焼却	0.000 t	0.0%
埋立処分	27.000 t	8.3%
合計	326.210 t	0.0%

木くず

リサイクル種別	数量	割合
マテリアル	74.680 t	18.7%
ケミカル	0.000 t	0.0%
高効率熱回収	0.200 t	0.1%
サーマル	325.060 t	81.3%
単純焼却	0.000 t	0.0%
埋立処分	0.000 t	0.0%
合計	399.940 t	0.0%

がれき類

リサイクル種別	数量	割合
マテリアル	369.500 t	88.1%
ケミカル	0.000 t	0.0%
高効率熱回収	0.000 t	0.0%
サーマル	0.000 t	0.0%
単純焼却	0.000 t	0.0%
埋立処分	49.900 t	11.9%
合計	419.400 t	0.0%

金属くず

リサイクル種別	数量	割合
マテリアル	81.540 t	92.1%
ケミカル	0.000 t	0.0%
高効率熱回収	0.000 t	0.0%
サーマル	0.000 t	0.0%
単純焼却	0.000 t	0.0%
埋立処分	7.030 t	7.9%
合計	88.570 t	0.0%

ガラス陶磁器くず

リサイクル種別	数量	割合
マテリアル	252.340 t	83.3%
ケミカル	0.000 t	0.0%
高効率熱回収	0.000 t	0.0%
サーマル	0.000 t	0.0%
単純焼却	0.000 t	0.0%
埋立処分	50.440 t	16.7%
合計	302.780 t	0.0%

繊維くず

リサイクル種別	数量	割合
マテリアル	0.000 t	0.0%
ケミカル	0.000 t	0.0%
高効率熱回収	3.560 t	100.0%
サーマル	0.000 t	0.0%
単純焼却	0.000 t	0.0%
埋立処分	0.000 t	0.0%
合計	3.560 t	0.0%

紙くず

リサイクル種別	数量	割合
マテリアル	66.150 t	87.3%
ケミカル	0.000 t	0.0%
高効率熱回収	0.000 t	0.0%
サーマル	9.660 t	12.7%
単純焼却	0.000 t	0.0%
埋立処分	0.000 t	0.0%
合計	75.810 t	0.0%

廃プラスチック類

リサイクル種別	数量	割合
マテリアル	32.180 t	22.7%
ケミカル	0.000 t	0.0%
高効率熱回収	57.460 t	40.5%
サーマル	50.840 t	35.8%
単純焼却	0.000 t	0.0%
埋立処分	1.450 t	1.0%
合計	141.930 t	0.0%

廃プラスチック類

リサイクル種別	数量	割合
マテリアル	6.280 t	3.2%
ケミカル	0.000 t	0.0%
高効率熱回収	33.900 t	17.2%
サーマル	14.290 t	7.3%
単純焼却	41.360 t	21.0%
埋立処分	100.720 t	51.2%
合計	196.550 t	0.0%

紙くず

リサイクル種別	数量	割合
マテリアル	0.000 t	0.0%
ケミカル	0.000 t	0.0%
高効率熱回収	0.000 t	0.0%
サーマル	0.000 t	0.0%
単純焼却	0.000 t	0.0%
埋立処分	3.640 t	100.0%
合計	3.640 t	0.0%

木くず

リサイクル種別	数量	割合
マテリアル	0.000 t	0.0%
ケミカル	0.000 t	0.0%
高効率熱回収	0.000 t	0.0%
サーマル	0.000 t	0.0%
単純焼却	0.000 t	0.0%
埋立処分	7.280 t	100.0%
合計	7.280 t	0.0%

施　設　名　称　：	本社・日の出リサイクルプラント第二
住　　所　：	東京都西多摩郡日の出町平井22番地10
撮　影　日　：	2022年11月29日

施　設　名　称　：	日の出リサイクルプラント
住　　所　：	東京都西多摩郡日の出町平井34番地1、34番地2、34番地10
撮　影　日　：	2022年11月29日

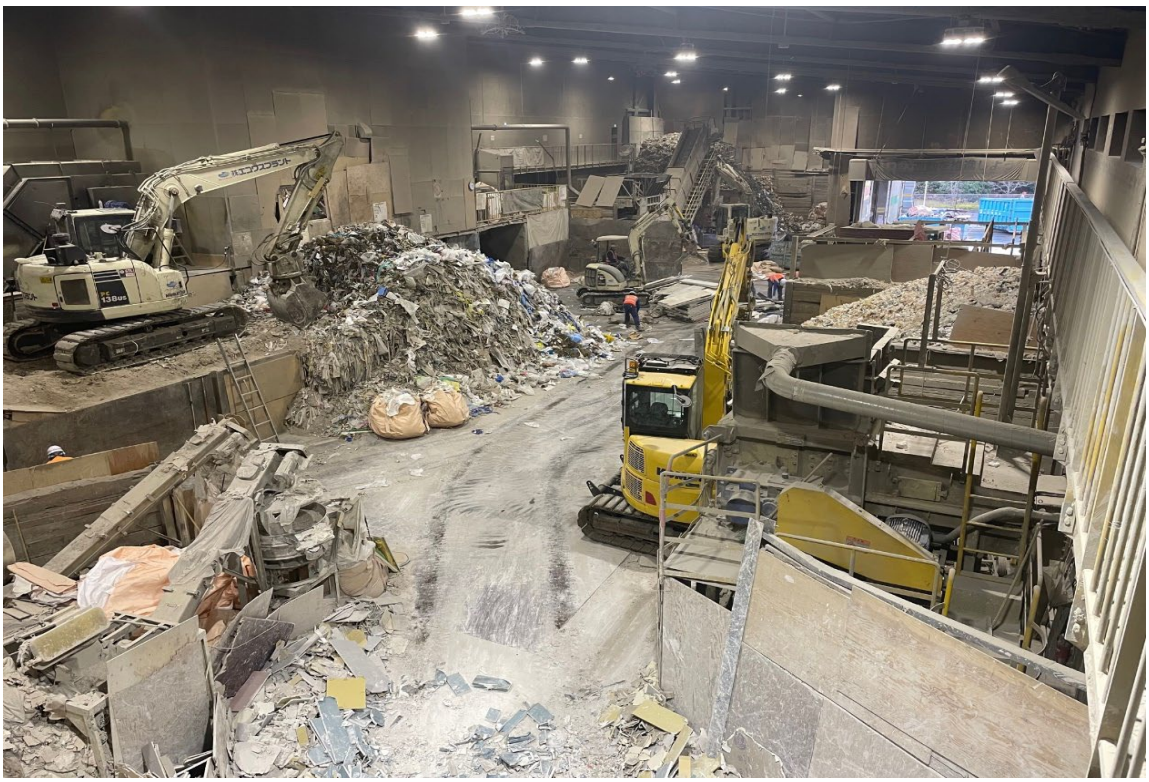

産業廃棄物の一連の処理の工程（令和4年11月）

廃棄物受入量	日の出リサイクルプラント		日の出リサイクルプラント第二		全施設	
	当月	累計	当月	累計	当月	累計
廃プラスチック類	277.064 t	2.065.677 t	128.090 t	954.340 t	405.154 t	3.020.017 t
紙くず	90.792 t	616.853 t	1.180 t	5.700 t	91.972 t	622.553 t
木くず	433.904 t	3.051.141 t	2.380 t	11.400 t	436.264 t	3.062.541 t
繊維くず	2.508 t	25.720 t	0.000 t	0.000 t	2.508 t	25.720 t
金属くず	83.341 t	496.422 t	0.000 t	0.000 t	83.341 t	496.422 t
ガラス陶磁器くず	376.618 t	3.045.363 t	5.310 t	103.430 t	381.928 t	3.148.793 t
がれき類	512.202 t	4.288.986 t	0.000 t	0.000 t	512.202 t	4.288.986 t
石膏ボード	374.086 t	2.369.681 t	0.000 t	0.000 t	374.086 t	2.369.681 t
合計	2.150.515 t	15.959.843 t	136.940 t	1.074.870 t	2.287.455 t	17.034.713 t

リサイクル種別	日の出リサイクルプラント		日の出リサイクルプラント第二		全施設（単月）		全施設（累計）	
	数量	割合	数量	割合	数量	割合	数量	割合
マテリアル	1.241.942 t	63.3%	13.100 t	6.8%	1.255.042 t	58.2%	10.442.952 t	66.1%
ケミカル	0.000 t	0.0%	0.000 t	0.0%	0.000 t	0.0%	1.300 t	0.0%
高効率熱回収	89.180 t	3.5%	32.680 t	17.0%	101.860 t	4.7%	725.840 t	4.6%
サーマル	424.630 t	21.6%	19.770 t	10.3%	444.400 t	20.6%	3.289.250 t	20.8%
単純焼却	0.000 t	0.0%	13.710 t	7.1%	13.710 t	0.6%	13.710 t	0.1%
埋立処分	226.418 t	11.5%	113.160 t	58.8%	339.578 t	15.8%	1.332.942 t	8.4%
合計	1.962.170 t	100.0%	192.420 t	100.0%	2.154.590 t	100.0%	15.805.994 t	100.0%

※自社工場への移動搬出数量除く。

日の出リサイクルプラント

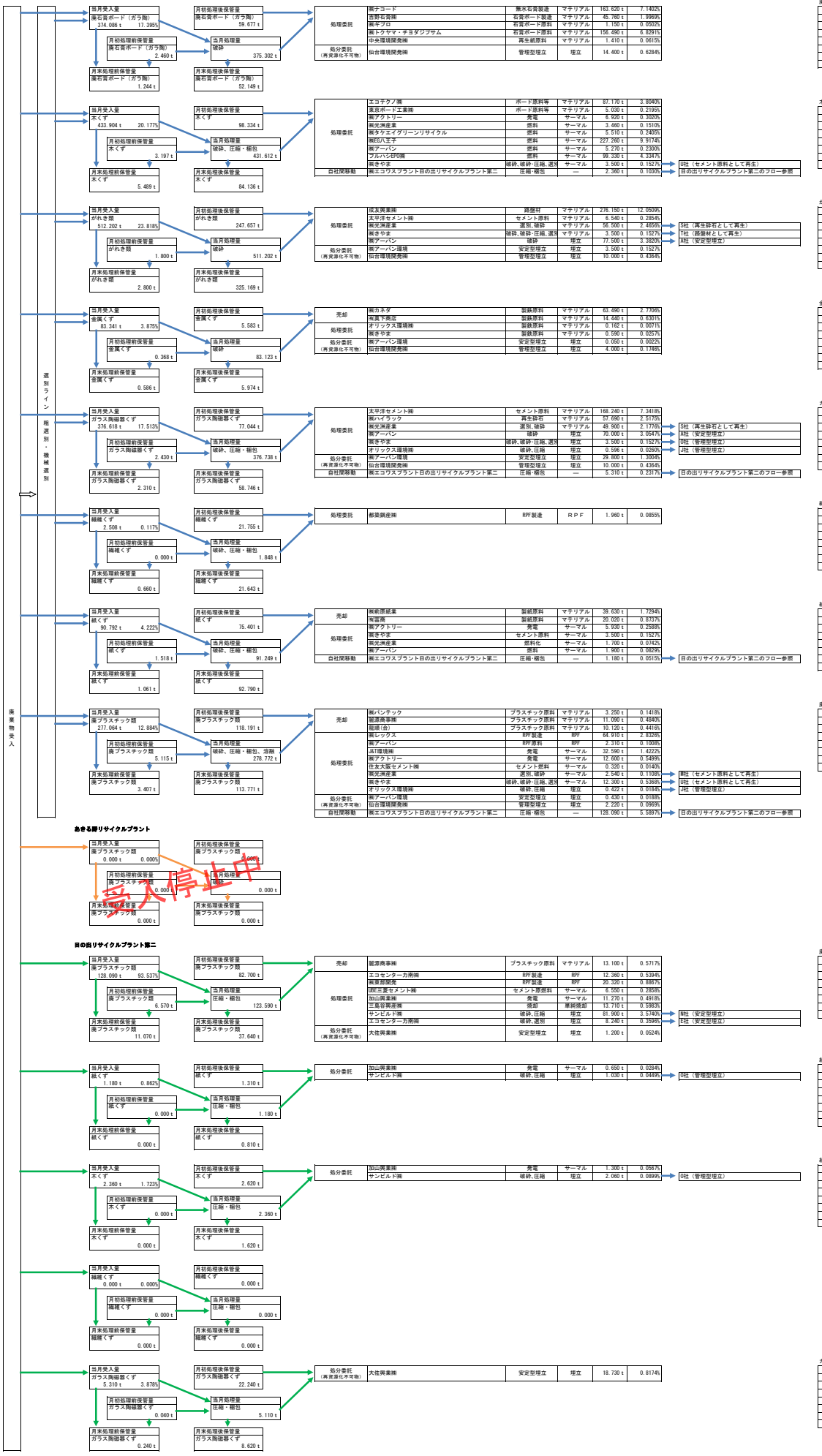

廃石膏ボード（ガラ陶）

リサイクル種別	数量	割合
マテリアル	368.430 t	96.2%
ケミカル	0.000 t	0.0%
高効率熱回収	0.000 t	0.0%
サーマル	0.000 t	0.0%
単純焼却	0.000 t	0.0%
埋立処分	14.400 t	3.8%
合計	382.830 t	0.0%

木くず

リサイクル種別	数量	割合
マテリアル	92.200 t	20.8%
ケミカル	0.000 t	0.0%
高効率熱回収	0.000 t	0.0%
サーマル	351.250 t	79.2%
単純焼却	0.000 t	0.0%
埋立処分	0.000 t	0.0%
合計	443.450 t	0.0%

がれき類

リサイクル種別	数量	割合
マテリアル	342.690 t	79.0%
ケミカル	0.000 t	0.0%
高効率熱回収	0.000 t	0.0%
サーマル	0.000 t	0.0%
単純焼却	0.000 t	0.0%
埋立処分	91.000 t	21.0%
合計	433.690 t	0.0%

金属くず

リサイクル種別	数量	割合
マテリアル	78.682 t	95.1%
ケミカル	0.000 t	0.0%
高効率熱回収	0.000 t	0.0%
サーマル	0.000 t	0.0%
単純焼却	0.000 t	0.0%
埋立処分	4.050 t	4.9%
合計	82.732 t	0.0%

ガラス陶磁器くず

リサイクル種別	数量	割合
マテリアル	275.830 t	70.8%
ケミカル	0.000 t	0.0%
高効率熱回収	0.000 t	0.0%
サーマル	0.000 t	0.0%
単純焼却	0.000 t	0.0%
埋立処分	113.896 t	29.2%
合計	389.726 t	0.0%

繊維くず

リサイクル種別	数量	割合
マテリアル	0.000 t	0.0%
ケミカル	0.000 t	0.0%
高効率熱回収	1.960 t	100.0%
サーマル	0.000 t	0.0%
単純焼却	0.000 t	0.0%
埋立処分	0.000 t	0.0%
合計	1.960 t	0.0%

紙くず

リサイクル種別	数量	割合
マテリアル	59.650 t	82.1%
ケミカル	0.000 t	0.0%
高効率熱回収	0.000 t	0.0%
サーマル	13.030 t	17.9%
単純焼却	0.000 t	0.0%
埋立処分	0.000 t	0.0%
合計	72.680 t	0.0%

廃プラスチック類

リサイクル種別	数量	割合
マテリアル	67.220 t	43.3%
サーマル	60.350 t	38.9%
単純焼却	0.000 t	0.0%
埋立処分	3.072 t	2.0%
合計	155.102 t	0.0%

廃プラスチック類

リサイクル種別	数量	割合
マテリアル	13.100 t	7.8%
ケミカル	0.000 t	0.0%
高効率熱回収	32.680 t	19.4%
サーマル	17.820 t	10.6%
単純焼却	13.710 t	8.1%
埋立処分	91.340 t	54.2%
合計	168.650 t	0.0%

紙くず

リサイクル種別	数量	割合
マテリアル	0.000 t	0.0%
ケミカル	0.000 t	0.0%
高効率熱回収	0.000 t	0.0%
サーマル	0.650 t	38.7%
単純焼却	0.000 t	0.0%
埋立処分	1.030 t	61.3%
合計	1.680 t	0.0%

紙くず

リサイクル種別	数量	割合
マテリアル	0.000 t	0.0%
ケミカル	0.000 t	0.0%
高効率熱回収	0.000 t	0.0%
サーマル	1.300 t	38.7%
単純焼却	0.000 t	0.0%
埋立処分	2.060 t	61.3%
合計	3.360 t	0.0%

ガラス陶磁器くず

リサイクル種別	数量	割合
マテリアル	0.000 t	0.0%
ケミカル	0.000 t	0.0%
高効率熱回収	0.000 t	0.0%
サーマル	0.000 t	0.0%
単純焼却	0.000 t	0.0%
埋立処分	18.730 t	100.0%
合計	18.730 t	0.0%

産業廃棄物の一連の処理の工程（令和4年10月）

廃棄物受入量	日の出リサイクルプラント		日の出リサイクルプラント第二		全施設	
	当月	累計	当月	累計	当月	累計
廃プラスチック類	312.160 t	1,788.613 t	112.530 t	826.250 t	424.690 t	2,614.863 t
紙くず	119.028 t	526.061 t	1.310 t	4.520 t	120.338 t	530.581 t
木くず	325.893 t	2,617.237 t	2.620 t	9.040 t	328.513 t	2,626.277 t
繊維くず	6.156 t	23.212 t	0.000 t	0.000 t	6.156 t	23.212 t
金属くず	57.208 t	413.081 t	0.000 t	0.000 t	57.208 t	413.081 t
ガラス陶磁器くず	363.880 t	2,668.745 t	5.140 t	98.120 t	369.020 t	2,766.865 t
がれき類	600.492 t	3,776.784 t	0.000 t	0.000 t	600.492 t	3,776.784 t
石膏ボード	317.118 t	1,995.595 t	0.000 t	0.000 t	317.118 t	1,995.595 t
合計	2,101.935 t	13,809.329 t	121.600 t	937.930 t	2,223.535 t	14,747.258 t

リサイクル種別	日の出リサイクルプラント		日の出リサイクルプラント第二		全施設（単月）		全施設（累計）	
	数量	割合	数量	割合	数量	割合	数量	割合
マテリアル	1,412.160 t	68.0%	5.370 t	7.9%	1,417.530 t	66.1%	9,187.910 t	67.3%
ケミカル	0.000 t	0.0%	0.000 t	0.0%	0.000 t	0.0%	1.300 t	0.0%
高効率熱回収	77.670 t	3.7%	25.476 t	37.3%	103.146 t	4.8%	623.980 t	4.6%
サーマル	463.560 t	22.3%	0.000 t	0.0%	463.560 t	21.6%	2,844.850 t	20.8%
単純焼却	0.000 t	0.0%	0.000 t	0.0%	0.000 t	0.0%	0.000 t	0.0%
埋立処分	124.170 t	6.0%	37.364 t	54.8%	161.534 t	7.5%	993.364 t	7.3%
合計	2,077.560 t	100.0%	68.210 t	100.0%	2,145.770 t	100.0%	13,651.404 t	100.0%

※自社工場への移動搬出数量除く。

日の出リサイクルプラント

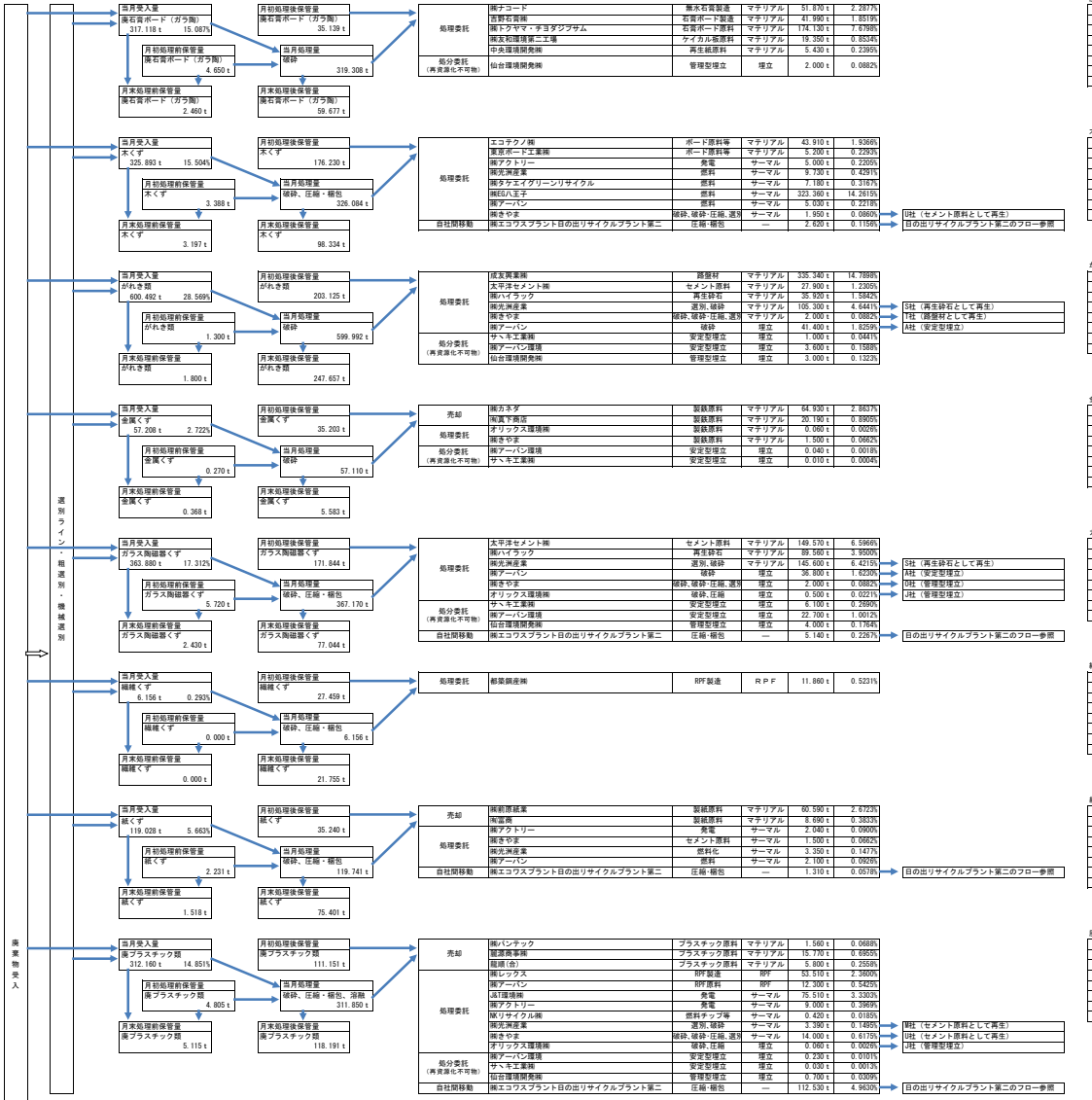

廃石膏ボード（ガラ陶）

リサイクル種別	数量	割合
マテリアル	292.770 t	99.3%
ケミカル	0.000 t	0.0%
高効率熱回収	0.000 t	0.0%
サーマル	0.000 t	0.0%
単純焼却	0.000 t	0.0%
埋立処分	2.000 t	0.7%
合計	294.770 t	0.0%

木くず

リサイクル種別	数量	割合
マテリアル	49.110 t	12.2%
ケミカル	0.000 t	0.0%
高効率熱回収	0.000 t	0.0%
サーマル	352.250 t	87.8%
単純焼却	0.000 t	0.0%
埋立処分	0.000 t	0.0%
合計	401.360 t	0.0%

がれき類

リサイクル種別	数量	割合
マテリアル	506.460 t	91.2%
ケミカル	0.000 t	0.0%
高効率熱回収	0.000 t	0.0%
サーマル	0.000 t	0.0%
単純焼却	0.000 t	0.0%
埋立処分	49.000 t	8.8%
合計	555.460 t	0.0%

金属くず

リサイクル種別	数量	割合
マテリアル	86.680 t	99.9%
ケミカル	0.000 t	0.0%
高効率熱回収	0.000 t	0.0%
サーマル	0.000 t	0.0%
単純焼却	0.000 t	0.0%
埋立処分	0.050 t	0.1%
合計	86.730 t	0.0%

ガラス陶磁器くず

リサイクル種別	数量	割合
マテリアル	384.730 t	84.2%
ケミカル	0.000 t	0.0%
高効率熱回収	0.000 t	0.0%
サーマル	0.000 t	0.0%
単純焼却	0.000 t	0.0%
埋立処分	72.100 t	15.8%
合計	456.830 t	0.0%

繊維くず

リサイクル種別	数量	割合
マテリアル	0.000 t	0.0%
ケミカル	0.000 t	0.0%
高効率熱回収	11.860 t	100.0%
サーマル	0.000 t	0.0%
単純焼却	0.000 t	0.0%
埋立処分	0.000 t	0.0%
合計	11.860 t	0.0%

紙くず

リサイクル種別	数量	割合
マテリアル	69.280 t	88.5%
ケミカル	0.000 t	0.0%
高効率熱回収	0.000 t	0.0%
サーマル	8.990 t	11.5%
単純焼却	0.000 t	0.0%
埋立処分	0.000 t	0.0%
合計	78.270 t	0.0%

廃プラスチック類

リサイクル種別	数量	割合
マテリアル	23.130 t	12.0%
ケミカル	0.000 t	0.0%
高効率熱回収	65.810 t	34.2%
サーマル	102.320 t	53.2%
単純焼却	0.000 t	0.0%
埋立処分	1.020 t	0.5%
合計	192.280 t	0.0%

廃プラスチック類

リサイクル種別	数量	割合
マテリアル	5.370 t	9.9%
ケミカル	0.000 t	0.0%
高効率熱回収	25.476 t	47.1%
サーマル	0.000 t	0.0%
単純焼却	0.000 t	0.0%
埋立処分	23.284 t	43.0%
合計	54.130 t	0.0%

ガラス陶磁器くず

リサイクル種別	数量	割合
マテリアル	0.000 t	0.0%
ケミカル	0.000 t	0.0%
高効率熱回収	0.000 t	0.0%
サーマル	0.000 t	0.0%
単純焼却	0.000 t	0.0%
埋立処分	14.080 t	100.0%
合計	14.080 t	0.0%

産業廃棄物の一連の処理の工程（令和4年9月）

廃棄物受入量	日の出リサイクルプラント		日の出リサイクルプラント第二		全施設	
	当月	累計	当月	累計	当月	累計
廃プラスチック類	303.327 t	1.476.453 t	104.540 t	713.720 t	407.867 t	2.190.173 t
紙くず	102.283 t	407.033 t	0.160 t	3.210 t	102.443 t	410.243 t
木くず	285.119 t	2.291.344 t	0.320 t	6.420 t	285.439 t	2.297.764 t
繊維くず	9.936 t	17.056 t	0.000 t	0.000 t	9.936 t	17.056 t
金属くず	58.909 t	355.873 t	0.000 t	0.000 t	58.909 t	355.873 t
ガラス陶磁器くず	625.639 t	2.304.865 t	11.180 t	92.980 t	636.819 t	2.397.845 t
がれき類	584.965 t	3.176.292 t	0.000 t	0.000 t	584.965 t	3.176.292 t
石膏ボード	280.046 t	1.678.477 t	0.000 t	0.000 t	280.046 t	1.678.477 t
合計	2.250.224 t	11.707.393 t	116.200 t	816.330 t	2.366.424 t	12.523.723 t

リサイクル種別	日の出リサイクルプラント		日の出リサイクルプラント第二		全施設（単月）		全施設（累計）	
	数量	割合	数量	割合	数量	割合	数量	割合
マテリアル	1.503.680 t	71.6%	6.650 t	6.7%	1.510.330 t	68.8%	7.770.380 t	67.5%
ケミカル	0.000 t	0.0%	0.000 t	0.0%	0.000 t	0.0%	1.300 t	0.0%
高効率熱回収	67.220 t	3.2%	12.348 t	12.5%	79.568 t	3.6%	520.834 t	4.5%
サーマル	430.260 t	20.5%	27.690 t	27.9%	457.950 t	20.8%	2.381.290 t	20.7%
単純焼却	0.000 t	0.0%	0.000 t	0.0%	0.000 t	0.0%	0.000 t	0.0%
埋立処分	100.220 t	4.8%	52.422 t	52.9%	152.642 t	6.9%	831.830 t	7.2%
合計	2.101.380 t	100.0%	99.110 t	100.0%	2.200.490 t	100.0%	11.505.634 t	100.0%

※自社工場への移動搬出数量除く。

日の出リサイクルプラント

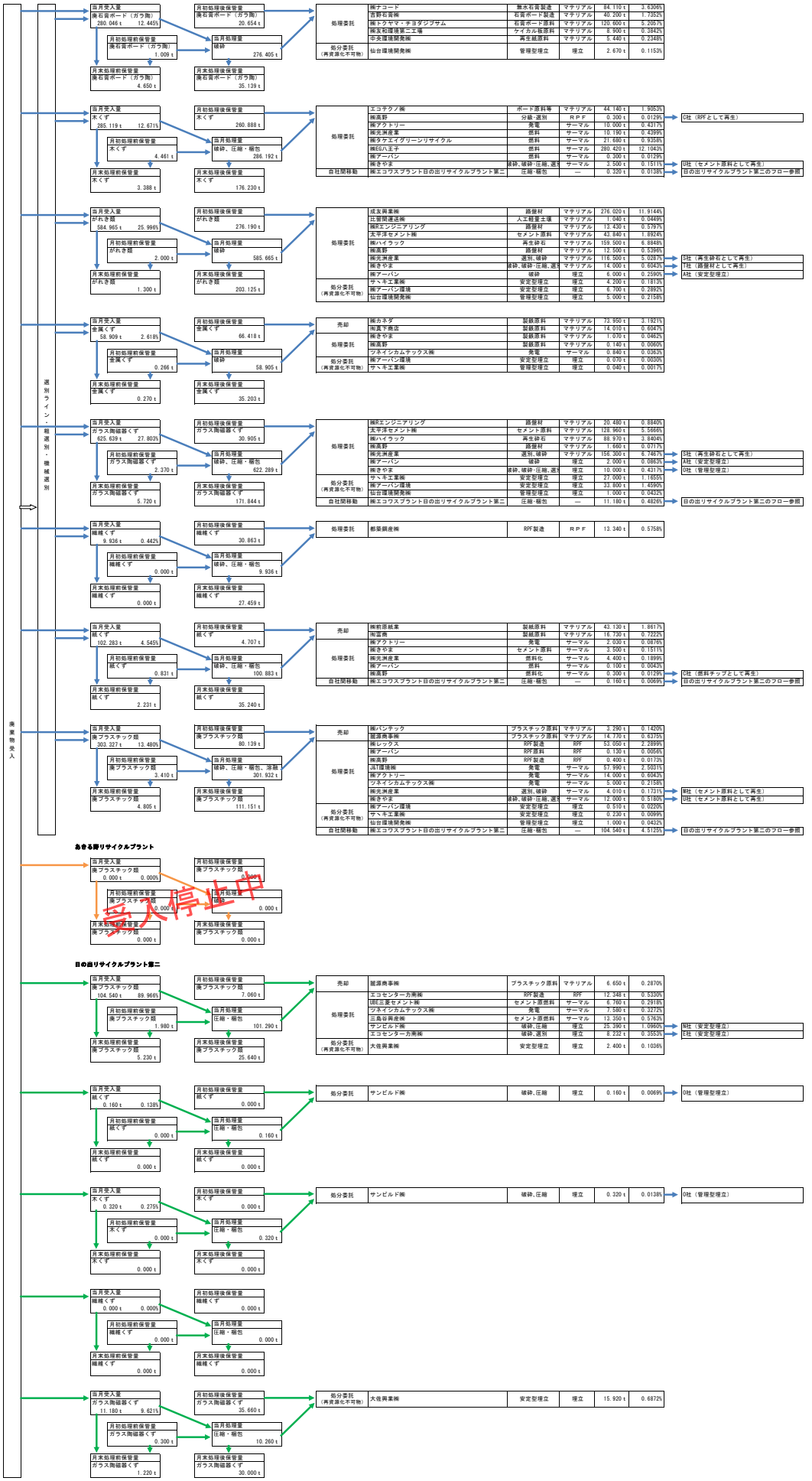

廃石膏ボード（ガラ陶）

リサイクル種別	数量	割合
マテリアル	259.250 t	99.0%
ケミカル	0.000 t	0.0%
高効率熱回収	0.000 t	0.0%
サーマル	0.000 t	0.0%
単純焼却	0.000 t	0.0%
埋立処分	2.670 t	1.0%
合計	261.920 t	0.0%

木くず

リサイクル種別	数量	割合
マテリアル	44.140 t	11.9%
ケミカル	0.000 t	0.0%
高効率熱回収	0.300 t	0.1%
サーマル	326.090 t	88.0%
単純焼却	0.000 t	0.0%
埋立処分	0.000 t	0.0%
合計	370.530 t	0.0%

がれき類

リサイクル種別	数量	割合
マテリアル	636.830 t	96.7%
ケミカル	0.000 t	0.0%
高効率熱回収	0.000 t	0.0%
サーマル	0.000 t	0.0%
単純焼却	0.000 t	0.0%
埋立処分	21.900 t	3.3%
合計	658.730 t	0.0%

金属くず

リサイクル種別	数量	割合
マテリアル	89.170 t	98.9%
ケミカル	0.000 t	0.0%
高効率熱回収	0.000 t	0.0%
サーマル	0.840 t	0.9%
単純焼却	0.000 t	0.0%
埋立処分	0.110 t	0.1%
合計	90.120 t	0.0%

ガラス陶磁器くず

リサイクル種別	数量	割合
マテリアル	396.370 t	84.3%
ケミカル	0.000 t	0.0%
高効率熱回収	0.000 t	0.0%
サーマル	0.000 t	0.0%
単純焼却	0.000 t	0.0%
埋立処分	73.800 t	15.7%
合計	470.170 t	0.0%

繊維くず

リサイクル種別	数量	割合
マテリアル	0.000 t	0.0%
ケミカル	0.000 t	0.0%
高効率熱回収	13.340 t	100.0%
サーマル	0.000 t	0.0%
単純焼却	0.000 t	0.0%
埋立処分	0.000 t	0.0%
合計	13.340 t	0.0%

紙くず

リサイクル種別	数量	割合
マテリアル	59.860 t	85.3%
ケミカル	0.000 t	0.0%
高効率熱回収	0.000 t	0.0%
サーマル	10.330 t	14.7%
単純焼却	0.000 t	0.0%
埋立処分	0.000 t	0.0%
合計	70.190 t	0.0%

廃プラスチック類

リサイクル種別	数量	割合
マテリアル	18.060 t	10.9%
ケミカル	0.000 t	0.0%
高効率熱回収	53.580 t	32.2%
サーマル	93.000 t	55.9%
単純焼却	0.000 t	0.0%
埋立処分	1.740 t	1.0%
合計	166.380 t	0.0%

あきる野リサイクルプラント

日の出リサイクルプラント第二

廃プラスチック類

リサイクル種別	数量	割合
マテリアル	6.650 t	8.0%
ケミカル	0.000 t	0.0%
高効率熱回収	12.348 t	14.9%
サーマル	27.690 t	33.5%
単純焼却	0.000 t	0.0%
埋立処分	36.022 t	43.6%
合計	82.710 t	0.0%

紙くず

リサイクル種別	数量	割合
マテリアル	0.000 t	0.0%
ケミカル	0.000 t	0.0%
高効率熱回収	0.000 t	0.0%
サーマル	0.000 t	0.0%
単純焼却	0.000 t	0.0%
埋立処分	0.160 t	100.0%
合計	0.160 t	0.0%

木くず

リサイクル種別	数量	割合
マテリアル	0.000 t	0.0%
ケミカル	0.000 t	0.0%
高効率熱回収	0.000 t	0.0%
サーマル	0.000 t	0.0%
単純焼却	0.000 t	0.0%
埋立処分	0.320 t	100.0%
合計	0.320 t	0.0%

ガラス陶磁器くず

リサイクル種別	数量	割合
マテリアル	0.000 t	0.0%
ケミカル	0.000 t	0.0%
高効率熱回収	0.000 t	0.0%
サーマル	0.000 t	0.0%
単純焼却	0.000 t	0.0%
埋立処分	15.920 t	100.0%
合計	15.920 t	0.0%

産業廃棄物の一連の処理の工程（令和4年8月）

廃棄物受入量	日の出リサイクルプラント		日の出リサイクルプラント第二		全施設	
	当月	累計	当月	累計	当月	累計
廃プラスチック類	261.015 t	1,173.126 t	89.650 t	609.180 t	350.665 t	1,782.306 t
紙くず	74.034 t	304.750 t	0.320 t	3.050 t	74.354 t	307.800 t
木くず	322.180 t	2,006.225 t	0.640 t	6.100 t	322.820 t	2,012.325 t
繊維くず	0.972 t	7.120 t	0.000 t	0.000 t	0.972 t	7.120 t
金属くず	68.810 t	296.964 t	0.000 t	0.000 t	68.810 t	296.964 t
ガラス陶磁器くず	359.768 t	1,679.226 t	12.240 t	81.800 t	372.008 t	1,761.026 t
がれき類	604.149 t	2,591.327 t	0.000 t	0.000 t	604.149 t	2,591.327 t
石膏ボード	239.809 t	1,398.431 t	0.000 t	0.000 t	239.809 t	1,398.431 t
合計	1,930.737 t	9,457.169 t	102.850 t	700.130 t	2,033.587 t	10,157.299 t

リサイクル種別	日の出リサイクルプラント		日の出リサイクルプラント第二		全施設（単月）		全施設（累計）	
	数量	割合	数量	割合	数量	割合	数量	割合
マテリアル	1,233.750 t	69.7%	6.840 t	6.4%	1,240.590 t	66.1%	6,260.050 t	67.3%
ケミカル	0.000 t	0.0%	0.000 t	0.0%	0.000 t	0.0%	1.300 t	0.0%
高効率熱回収	53.520 t	3.0%	12.720 t	11.8%	66.240 t	3.5%	441.266 t	4.7%
サーマル	380.810 t	21.5%	20.700 t	19.2%	401.510 t	21.4%	1,923.340 t	20.7%
単純焼却	0.000 t	0.0%	0.000 t	0.0%	0.000 t	0.0%	0.000 t	0.0%
埋立処分	102.160 t	5.8%	67.420 t	62.6%	169.580 t	9.0%	679.188 t	7.3%
合計	1,770.240 t	100.0%	107.680 t	100.0%	1,877.920 t	100.0%	9,305.144 t	100.0%

※自社工場への移動搬出数量除く。

日の出リサイクルプラント

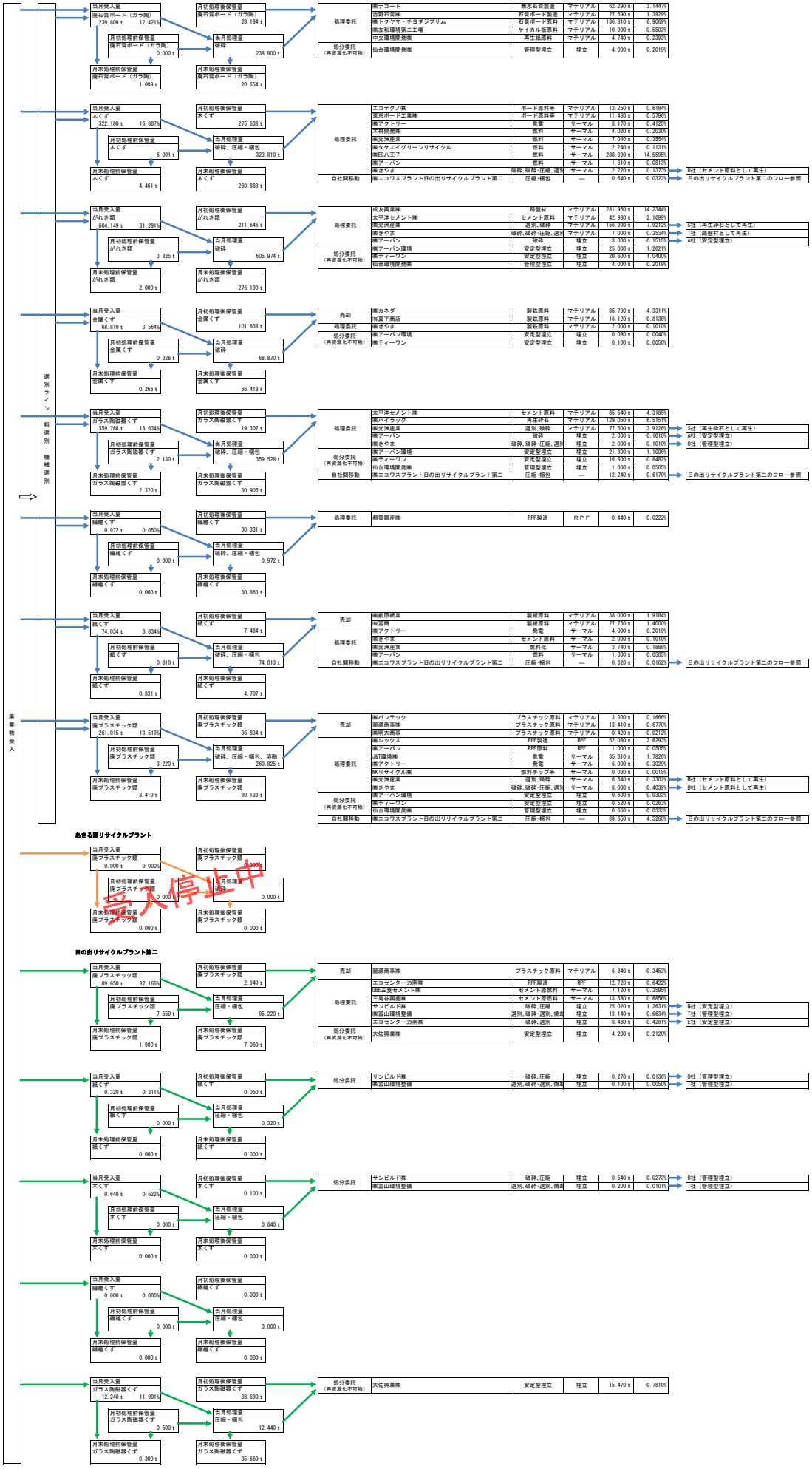

産業廃棄物の一連の処理の工程（令和4年7月）

廃棄物受入量	日の出リサイクルプラント		日の出リサイクルプラント第二		全施設	
	当月	累計	当月	累計	当月	累計
廃プラスチック類	209.283 t	912.111 t	141.290 t	519.530 t	350.573 t	1,431.641 t
紙くず	59.634 t	230.716 t	0.050 t	2.730 t	59.684 t	233.446 t
木くず	419.731 t	1,684.045 t	0.100 t	5.460 t	419.831 t	1,689.505 t
繊維くず	0.984 t	6.148 t	0.000 t	0.000 t	0.984 t	6.148 t
金属くず	57.802 t	228.154 t	0.000 t	0.000 t	57.802 t	228.154 t
ガラス陶磁器くず	331.318 t	1,319.458 t	11.940 t	69.560 t	343.258 t	1,389.018 t
がれき類	728.926 t	1,987.178 t	0.000 t	0.000 t	728.926 t	1,987.178 t
石膏ボード	265.510 t	1,158.622 t	0.000 t	0.000 t	265.510 t	1,158.622 t
合計	2,073.188 t	7,526.432 t	153.380 t	597.280 t	2,226.568 t	8,123.712 t

リサイクル種別	日の出リサイクルプラント		日の出リサイクルプラント第二		全施設（単月）		全施設（累計）	
	数量	割合	数量	割合	数量	割合	数量	割合
マテリアル	1,325.250 t	75.6%	7.290 t	4.6%	1,332.540 t	69.8%	5,019.460 t	67.6%
ケミカル	0.000 t	0.0%	0.000 t	0.0%	0.000 t	0.0%	1.300 t	0.0%
高効率熱回収	58.660 t	3.3%	24.942 t	15.8%	83.602 t	4.4%	375.026 t	5.0%
サーマル	308.330 t	17.6%	69.600 t	44.2%	377.930 t	19.8%	1,521.830 t	20.5%
単純焼却	0.000 t	0.0%	0.000 t	0.0%	0.000 t	0.0%	0.000 t	0.0%
埋立処分	60.790 t	3.5%	55.558 t	35.3%	116.348 t	6.1%	509.608 t	6.9%
合計	1,753.030 t	100.0%	157.390 t	100.0%	1,910.420 t	100.0%	7,427.224 t	100.0%

※自社工場への移動搬出数量除く。

日の出リサイクルプラント

廃棄物受入

選別ライン・粗選別・機械選別

当月受入量 廃石膏ボード（ガラ陶） 265.510 t 12.807%
月初処理前保管量 廃石膏ボード（ガラ陶） 0.229 t
月末処理前保管量 廃石膏ボード（ガラ陶） 0.000 t
月初処理後保管量 廃石膏ボード（ガラ陶） 6.865 t
当月処理量 破砕 265.739 t
月末処理後保管量 廃石膏ボード（ガラ陶） 28.184 t

処理委託	㈱ナコード	無水石膏製造	マテリアル	47.900 t	2.3210%
処理委託	吉野石膏㈱	石膏ボード製造	マテリアル	32.260 t	1.5631%
処理委託	㈱トクヤマ・チヨダジプサム	石膏ボード原料	マテリアル	140.580 t	6.8117%
処理委託	㈱友和環境第二工場	ケイカル板原料	マテリアル	10.710 t	0.5189%
処理委託	中央環境開発㈱	再生紙原料	マテリアル	4.970 t	0.2408%
処分委託（再資源化不可物）	仙台環境開発㈱	管理型埋立	埋立	8.000 t	0.3876%

廃石膏ボード（ガラ陶）

リサイクル種別	数量	割合
マテリアル	236.420 t	96.7%
ケミカル	0.000 t	0.0%
高効率熱回収	0.000 t	0.0%
サーマル	0.000 t	0.0%
単純焼却	0.000 t	0.0%
埋立処分	8.000 t	3.3%
合計	244.420 t	0.0%

当月受入量 木くず 419.731 t 20.246%
月初処理前保管量 木くず 4.239 t
月末処理前保管量 木くず 6.091 t
月初処理後保管量 木くず 184.709 t
当月処理量 破砕、圧縮・梱包 417.879 t
月末処理後保管量 木くず 275.638 t

処理委託	エコテクノ㈱	ボード原料等	マテリアル	40.160 t	1.9459%	
処理委託	東京ボード工業㈱	ボード原料等	マテリアル	13.040 t	0.6318%	
処理委託	㈱アクトリー	発電	サーマル	2.000 t	0.0969%	
処理委託	㈱光洲産業	燃料	サーマル	2.320 t	0.1124%	
処理委託	㈱タケエイグリーンリサイクル	燃料	サーマル	10.970 t	0.5315%	
処理委託	㈱EG八王子	燃料	サーマル	257.360 t	12.4702%	
処理委託	㈱アーバン	燃料	サーマル	1.000 t	0.0485%	
自社間移動	㈱エコワスプラント日の出リサイクルプラント第二	圧縮･梱包	―	0.100 t	0.0048%	→ 日の出リサイクルプラント第二のフロー参照

木くず

リサイクル種別	数量	割合
マテリアル	53.200 t	16.3%
ケミカル	0.000 t	0.0%
高効率熱回収	0.000 t	0.0%
サーマル	273.650 t	83.7%
単純焼却	0.000 t	0.0%
埋立処分	0.000 t	0.0%
合計	326.850 t	0.0%

当月受入量 がれき類 728.926 t 35.160%
月初処理前保管量 がれき類 5.825 t
月末処理前保管量 がれき類 3.825 t
月初処理後保管量 がれき類 57.800 t
当月処理量 破砕 730.926 t
月末処理後保管量 がれき類 211.646 t

処理委託	成友興業㈱	路盤材	マテリアル	366.800 t	17.7730%	
処理委託	比留間運送㈱	人工軽量土壌	マテリアル	3.220 t	0.1560%	
処理委託	太平洋セメント㈱	セメント原料	マテリアル	53.560 t	2.5952%	
処理委託	㈱光洲産業	選別、破砕	マテリアル	141.300 t	6.8466%	→ S社（再生砕石として再生）
処理委託	㈱アーバン	破砕	埋立	2.000 t	0.0969%	→ A社（安定型埋立）
処分委託（再資源化不可物）	㈱アーバン環境	安定型埋立	埋立	3.000 t	0.1454%	
処分委託（再資源化不可物）	㈱ティーワン	安定型埋立	埋立	2.700 t	0.1308%	
処分委託（再資源化不可物）	仙台環境開発㈱	管理型埋立	埋立	4.500 t	0.2180%	

がれき類

リサイクル種別	数量	割合
マテリアル	564.880 t	97.9%
ケミカル	0.000 t	0.0%
高効率熱回収	0.000 t	0.0%
サーマル	0.000 t	0.0%
単純焼却	0.000 t	0.0%
埋立処分	12.200 t	2.1%
合計	577.080 t	0.0%

当月受入量 金属くず 57.802 t 2.788%
月初処理前保管量 金属くず 0.368 t
月末処理前保管量 金属くず 0.326 t
月初処理後保管量 金属くず 122.064 t
当月処理量 破砕 57.844 t
月末処理後保管量 金属くず 101.638 t

売却	㈱カネダ	製鉄原料	マテリアル	61.430 t	2.9765%
売却	㈲真下商店	製鉄原料	マテリアル	16.590 t	0.8039%
処理委託	オリックス環境㈱	製鉄原料	マテリアル	0.100 t	0.0048%
処理委託	㈱アーバン	製鉄原料	マテリアル	0.100 t	0.0048%
処分委託（再資源化不可物）	㈱アーバン環境	安定型埋立	埋立	0.030 t	0.0015%
処分委託（再資源化不可物）	㈱ティーワン	安定型埋立	埋立	0.020 t	0.0010%

金属くず

リサイクル種別	数量	割合
マテリアル	78.220 t	99.9%
ケミカル	0.000 t	0.0%
高効率熱回収	0.000 t	0.0%
サーマル	0.000 t	0.0%
単純焼却	0.000 t	0.0%
埋立処分	0.050 t	0.1%
合計	78.270 t	0.0%

当月受入量 ガラス陶磁器くず 331.318 t 15.981%
月初処理前保管量 ガラス陶磁器くず 1.020 t
月末処理前保管量 ガラス陶磁器くず 2.130 t
月初処理後保管量 ガラス陶磁器くず 42.009 t
当月処理量 破砕、圧縮・梱包 330.208 t
月末処理後保管量 ガラス陶磁器くず 19.307 t

処理委託	㈱ハイラック	再生砕石	マテリアル	189.920 t	9.2024%	
処理委託	㈱光洲産業	選別、破砕	マテリアル	114.900 t	5.5674%	→ S社（再生砕石として再生）
処理委託	オリックス環境㈱	破砕、圧縮	埋立	0.050 t	0.0024%	→ J社（管理型埋立）
処分委託（再資源化不可物）	㈱アーバン環境	安定型埋立	埋立	17.100 t	0.8286%	
処分委託（再資源化不可物）	㈱ティーワン	安定型埋立	埋立	13.600 t	0.6590%	
処分委託（再資源化不可物）	仙台環境開発㈱	管理型埋立	埋立	5.400 t	0.2617%	
自社間移動	㈱エコワスプラント日の出リサイクルプラント第二	圧縮･梱包	―	11.940 t	0.5785%	→ 日の出リサイクルプラント第二のフロー参照

ガラス陶磁器くず

リサイクル種別	数量	割合
マテリアル	304.820 t	89.4%
ケミカル	0.000 t	0.0%
高効率熱回収	0.000 t	0.0%
サーマル	0.000 t	0.0%
単純焼却	0.000 t	0.0%
埋立処分	36.150 t	10.6%
合計	340.970 t	0.0%

当月受入量 繊維くず 0.984 t 0.047%
月初処理前保管量 繊維くず 0.000 t
月末処理前保管量 繊維くず 0.000 t
月初処理後保管量 繊維くず 30.817 t
当月処理量 破砕、圧縮・梱包 0.984 t
月末処理後保管量 繊維くず 30.331 t

処理委託	都築鋼産㈱	RPF製造	ＲＰＦ	1.370 t	0.0664%
処理委託	㈱アーバン	燃料	サーマル	0.100 t	0.0048%

繊維くず

リサイクル種別	数量	割合
マテリアル	0.000 t	0.0%
ケミカル	0.000 t	0.0%
高効率熱回収	1.370 t	93.2%
サーマル	0.100 t	6.8%
単純焼却	0.000 t	0.0%
埋立処分	0.000 t	0.0%
合計	1.470 t	0.0%

当月受入量 紙くず 59.634 t 2.876%
月初処理前保管量 紙くず 0.871 t
月末処理前保管量 紙くず 0.810 t
月初処理後保管量 紙くず 21.399 t
当月処理量 破砕、圧縮・梱包 59.695 t
月末処理後保管量 紙くず 7.484 t

売却	㈱前原紙業	製紙原料	マテリアル	49.800 t	2.4130%	
売却	㈲富商	製紙原料	マテリアル	17.110 t	0.8291%	
処理委託	㈱アクトリー	発電	サーマル	2.000 t	0.0969%	
処理委託	㈱光洲産業	燃料化	サーマル	3.650 t	0.1769%	
処理委託	㈱アーバン	燃料	サーマル	1.000 t	0.0485%	
自社間移動	㈱エコワスプラント日の出リサイクルプラント第二	圧縮･梱包	―	0.050 t	0.0024%	→ 日の出リサイクルプラント第二のフロー参照

紙くず

リサイクル種別	数量	割合
マテリアル	66.910 t	91.0%
ケミカル	0.000 t	0.0%
高効率熱回収	0.000 t	0.0%
サーマル	6.650 t	9.0%
単純焼却	0.000 t	0.0%
埋立処分	0.000 t	0.0%
合計	73.560 t	0.0%

当月受入量 廃プラスチック類 209.283 t 10.095%
月初処理前保管量 廃プラスチック類 3.297 t
月末処理前保管量 廃プラスチック類 3.220 t
月初処理後保管量 廃プラスチック類 79.174 t
当月処理量 破砕、圧縮・梱包、溶融 209.360 t
月末処理後保管量 廃プラスチック類 36.834 t

売却	㈱パンテック	プラスチック原料	マテリアル	1.480 t	0.0717%	
売却	㈲不二桂商事	プラスチック原料	マテリアル	0.970 t	0.0470%	
売却	麗源商事㈱	プラスチック原料	マテリアル	18.350 t	0.8891%	
処理委託	㈱レックス	RPF製造	RPF	53.290 t	2.5821%	
処理委託	㈱アーバン	RPF原料	RPF	4.000 t	0.1938%	
処理委託	J&T環境㈱	発電	サーマル	9.250 t	0.4482%	
処理委託	㈱アクトリー	発電	サーマル	6.260 t	0.3033%	
処理委託	㈱光洲産業	選別、破砕	サーマル	12.420 t	0.6018%	→ M社（セメント原料として再生）
処理委託	オリックス環境㈱	破砕、圧縮	埋立	0.020 t	0.0010%	→ J社（管理型埋立）
処分委託（再資源化不可物）	㈱アーバン環境	安定型埋立	埋立	0.190 t	0.0092%	
処分委託（再資源化不可物）	㈱ティーワン	安定型埋立	埋立	0.170 t	0.0082%	
処分委託（再資源化不可物）	仙台環境開発㈱	管理型埋立	埋立	4.010 t	0.1943%	
自社間移動	㈱エコワスプラント日の出リサイクルプラント第二	圧縮･梱包	―	141.290 t	6.8461%	→ 日の出リサイクルプラント第二のフロー参照

廃プラスチック類

リサイクル種別	数量	割合
マテリアル	20.800 t	18.8%
ケミカル	0.000 t	0.0%
高効率熱回収	57.290 t	51.9%
サーマル	27.930 t	25.3%
単純焼却	0.000 t	0.0%
埋立処分	4.390 t	4.0%
合計	110.410 t	0.0%

あきる野リサイクルプラント

受入停止中

当月受入量 廃プラスチック類 0.000 t 0.000%
月初処理前保管量 廃プラスチック類 0.000 t
月末処理前保管量 廃プラスチック類 0.000 t
月初処理後保管量 廃プラスチック類 0.000 t
当月処理量 破砕 0.000 t
月末処理後保管量 廃プラスチック類 0.000 t

日の出リサイクルプラント第二

当月受入量 廃プラスチック類 141.290 t 92.118%
月初処理前保管量 廃プラスチック類 2.850 t
月末処理前保管量 廃プラスチック類 7.550 t
月初処理後保管量 廃プラスチック類 7.390 t
当月処理量 圧縮・梱包 136.590 t
月末処理後保管量 廃プラスチック類 2.940 t

売却	麗源商事㈱	プラスチック原料	マテリアル	7.290 t	0.3532%	
処理委託	エコセンター力南㈱	RPF製造	RPF	24.942 t	1.2085%	
処理委託	UBE三菱セメント㈱	セメント原燃料	サーマル	13.990 t	0.6779%	
処理委託	三島谷興産㈱	セメント原燃料	サーマル	55.610 t	2.6945%	
処理委託	エコセンター力南㈱	破砕、選別	埋立	16.628 t	0.8057%	→ E社（安定型埋立）
処分委託（再資源化不可物）	大佐興業㈱	安定型埋立	埋立	4.000 t	0.1938%	
処分委託（再資源化不可物）	三和技研工業㈱	安定型埋立	埋立	18.580 t	0.9003%	

廃プラスチック類

リサイクル種別	数量	割合
マテリアル	7.290 t	5.2%
ケミカル	0.000 t	0.0%
高効率熱回収	24.942 t	17.7%
サーマル	69.600 t	49.3%
単純焼却	0.000 t	0.0%
埋立処分	39.208 t	27.8%
合計	141.040 t	0.0%

当月受入量 紙くず 0.050 t 0.033%
月初処理前保管量 紙くず 0.000 t
月末処理前保管量 紙くず 0.000 t
月初処理後保管量 紙くず 0.000 t
当月処理量 圧縮・梱包 0.050 t
月末処理後保管量 紙くず 0.050 t

当月受入量 木くず 0.100 t 0.065%
月初処理前保管量 木くず 0.000 t
月末処理前保管量 木くず 0.000 t
月初処理後保管量 木くず 0.000 t
当月処理量 圧縮・梱包 0.100 t
月末処理後保管量 木くず 0.100 t

当月受入量 繊維くず 0.000 t 0.000%
月初処理前保管量 繊維くず 0.000 t
月末処理前保管量 繊維くず 0.000 t
月初処理後保管量 繊維くず 0.000 t
当月処理量 圧縮・梱包 0.000 t
月末処理後保管量 繊維くず 0.000 t

当月受入量 ガラス陶磁器くず 11.940 t 7.785%
月初処理前保管量 ガラス陶磁器くず 0.230 t
月末処理前保管量 ガラス陶磁器くず 0.500 t
月初処理後保管量 ガラス陶磁器くず 43.370 t
当月処理量 圧縮・梱包 11.670 t
月末処理後保管量 ガラス陶磁器くず 38.690 t

処分委託（再資源化不可物）	大佐興業㈱	安定型埋立	埋立	16.350 t	0.7922%

ガラス陶磁器くず

リサイクル種別	数量	割合
マテリアル	0.000 t	0.0%
ケミカル	0.000 t	0.0%
高効率熱回収	0.000 t	0.0%
サーマル	0.000 t	0.0%
単純焼却	0.000 t	0.0%
埋立処分	16.350 t	100.0%
合計	16.350 t	0.0%

産業廃棄物の一連の処理の工程（令和4年6月）

廃棄物受入量	日の出リサイクルプラント		日の出リサイクルプラント第二		全施設	
	当月	累計	当月	累計	当月	累計
廃プラスチック類	233.876 t	702.828 t	137.890 t	378.240 t	371.766 t	1,081.068 t
紙くず	56.525 t	171.082 t	0.030 t	2.680 t	56.555 t	173.762 t
木くず	423.347 t	1,264.314 t	0.060 t	5.360 t	423.407 t	1,269.674 t
繊維くず	1.680 t	5.164 t	0.000 t	0.000 t	1.680 t	5.164 t
金属くず	63.276 t	170.352 t	0.000 t	0.000 t	63.276 t	170.352 t
ガラス陶磁器くず	295.747 t	988.140 t	15.810 t	57.620 t	311.557 t	1,045.760 t
がれき類	507.059 t	1,258.252 t	0.000 t	0.000 t	507.059 t	1,258.252 t
石膏ボード	258.826 t	893.112 t	0.000 t	0.000 t	258.826 t	893.112 t
合計	1,840.336 t	5,453.244 t	153.790 t	443.900 t	1,994.126 t	5,897.144 t

リサイクル種別	日の出リサイクルプラント		日の出リサイクルプラント第二		全施設（単月）		全施設（累計）	
	数量	割合	数量	割合	数量	割合	数量	割合
マテリアル	1,249.960 t	75.5%	5.650 t	3.7%	1,255.610 t	69.4%	3,686.920 t	66.8%
ケミカル	0.000 t	0.0%	0.000 t	0.0%	0.000 t	0.0%	1.300 t	0.0%
高効率熱回収	56.750 t	3.4%	31.270 t	20.4%	88.020 t	4.9%	291.424 t	5.3%
サーマル	309.790 t	18.7%	47.830 t	31.1%	357.620 t	19.8%	1,143.900 t	20.7%
単純焼却	0.000 t	0.0%	0.000 t	0.0%	0.000 t	0.0%	0.000 t	0.0%
埋立処分	40.070 t	2.4%	68.800 t	44.8%	108.870 t	6.0%	393.290 t	7.1%
合計	1,656.570 t	0.0%	153.550 t	0.0%	1,810.120 t	0.0%	5,516.804 t	100.0%

※自社工場への移動搬出数量除く。

日の出リサイクルプラント

廃棄物受入

選別ライン・粗選別・機械選別

廃石膏ボード（ガラ陶）

当月受入量 廃石膏ボード（ガラ陶） 258.826 t 14.064%

月初処理前保管量 廃石膏ボード（ガラ陶） 0.290 t

月末処理前保管量 廃石膏ボード（ガラ陶） 0.229 t

月初処理後保管量 廃石膏ボード（ガラ陶） 2.368 t

当月処理量 破砕 258.887 t

月末処理後保管量 廃石膏ボード（ガラ陶） 6.865 t

処理委託	㈱ナコード	無水石膏製造	マテリアル	59.810 t	3.0455%	
	吉野石膏㈱	石膏ボード製造	マテリアル	40.360 t	2.0551%	
	㈱トクヤマ・チヨダジプサム	石膏ボード原料	マテリアル	135.450 t	6.8970%	
	㈱友和環境第二工場	ケイカル板原料	マテリアル	10.990 t	0.5596%	
	中央環境開発㈱	再生紙原料	マテリアル	7.780 t	0.3961%	

リサイクル種別	数量	割合
マテリアル	254.390 t	100.0%
ケミカル	0.000 t	0.0%
高効率熱回収	0.000 t	0.0%
サーマル	0.000 t	0.0%
単純焼却	0.000 t	0.0%
埋立処分	0.000 t	0.0%
合計	254.390 t	0.0%

木くず

当月受入量 木くず 423.347 t 23.004%

月初処理前保管量 木くず 4.509 t

月末処理前保管量 木くず 4.239 t

月初処理後保管量 木くず 113.642 t

当月処理量 破砕、圧縮・梱包 423.617 t

月末処理後保管量 木くず 184.709 t

処理委託	エコテクノ㈱	ボード原料等	マテリアル	74.520 t	3.7945%	
	東京ボード工業㈱	ボード原料等	マテリアル	9.210 t	0.4690%	
	㈱光洲産業	燃料	サーマル	3.140 t	0.1599%	
	㈱タケエイグリーンリサイクル	燃料	サーマル	10.600 t	0.5397%	
	㈱EDハエ子	燃料	サーマル	255.000 t	12.9843%	
	㈱アーバン	燃料	サーマル	0.020 t	0.0010%	
自社間移動	㈱エコウスプラント日の出リサイクルプラント第二	圧縮・梱包	—	0.060 t	0.0031%	→ 日の出リサイクルプラント第二のフロー参照

がれき類

当月受入量 がれき類 507.059 t 27.553%

月初処理前保管量 がれき類 1.300 t

月末処理前保管量 がれき類 5.825 t

月初処理後保管量 がれき類 35.686 t

当月処理量 破砕 502.534 t

月末処理後保管量 がれき類 57.800 t

処理委託	成友興業㈱	路盤材	マテリアル	275.350 t	14.0205%	
	日本舗材㈱	路盤材	マテリアル	20.810 t	1.0596%	
	太平洋セメント㈱	セメント原料	マテリアル	28.660 t	1.4593%	
	㈱光洲産業	選別、破砕	マテリアル	142.700 t	7.2661%	→ Sは（再生砕石として再生）
	㈱アーバン	破砕	埋立	4.500 t	0.2291%	→ Aは（安定型埋立）
処分委託（再資源化不可物）	㈱ティーワン	安定型埋立	埋立	8.400 t	0.4277%	

金属くず

当月受入量 金属くず 63.276 t 3.438%

月初処理前保管量 金属くず 0.433 t

月末処理前保管量 金属くず 0.368 t

月初処理後保管量 金属くず 127.793 t

当月処理量 破砕 63.341 t

月末処理後保管量 金属くず 122.064 t

売却	㈱カネダ	製鉄原料	マテリアル	51.490 t	2.6218%	
	㈲真下商店	製鉄原料	マテリアル	17.540 t	0.8931%	
処分委託（再資源化不可物）	㈱ティーワン	安定型埋立	埋立	0.040 t	0.0020%	

リサイクル種別	数量	割合
マテリアル	69.030 t	99.9%
ケミカル	0.000 t	0.0%
高効率熱回収	0.000 t	0.0%
サーマル	0.000 t	0.0%
単純焼却	0.000 t	0.0%
埋立処分	0.040 t	0.1%
合計	69.070 t	0.0%

ガラス陶磁器くず

当月受入量 ガラス陶磁器くず 295.747 t 16.070%

月初処理前保管量 ガラス陶磁器くず 0.420 t

月末処理前保管量 ガラス陶磁器くず 1.020 t

月初処理後保管量 ガラス陶磁器くず 77.992 t

当月処理量 破砕、圧縮・梱包 295.147 t

月末処理後保管量 ガラス陶磁器くず 42.009 t

処理委託	太平洋セメント㈱	セメント原料	マテリアル	111.530 t	5.6790%	
	㈱ハイラック	再生砕石	マテリアル	64.190 t	3.2685%	
	㈱光洲産業	選別、破砕	マテリアル	112.800 t	5.7436%	→ Sは（再生砕石として再生）
	㈱アーバン	破砕	埋立	3.500 t	0.1782%	→ Aは（安定型埋立）
処分委託（再資源化不可物）	㈱ティーワン	安定型埋立	埋立	23.300 t	1.1864%	
自社間移動	㈱エコウスプラント日の出リサイクルプラント第二	圧縮・梱包	—	15.810 t	0.8050%	→ 日の出リサイクルプラント第二のフロー参照

リサイクル種別	数量	割合
マテリアル	288.520 t	91.5%
ケミカル	0.000 t	0.0%
高効率熱回収	0.000 t	0.0%
サーマル	0.000 t	0.0%
単純焼却	0.000 t	0.0%
埋立処分	26.800 t	8.5%
合計	315.320 t	0.0%

繊維くず

当月受入量 繊維くず 1.680 t 0.091%

月初処理前保管量 繊維くず 0.000 t

月末処理前保管量 繊維くず 0.000 t

月初処理後保管量 繊維くず 32.287 t

当月処理量 破砕、圧縮・梱包 1.680 t

月末処理後保管量 繊維くず 30.817 t

処理委託	都築鋼産㈱	RPF製造	RPF	3.140 t	0.1599%	
	㈱アーバン	燃料	サーマル	0.010 t	0.0005%	

リサイクル種別	数量	割合
マテリアル	0.000 t	0.0%
ケミカル	0.000 t	0.0%
高効率熱回収	0.000 t	0.0%
サーマル	0.010 t	0.3%
単純焼却	0.000 t	0.0%
埋立処分	0.000 t	0.0%
合計	3.150 t	0.0%

紙くず

当月受入量 紙くず 56.525 t 3.071%

月初処理前保管量 紙くず 0.782 t

月末処理前保管量 紙くず 0.871 t

月初処理後保管量 紙くず 35.303 t

当月処理量 破砕、圧縮・梱包 56.436 t

月末処理後保管量 紙くず 21.399 t

売却	㈱前原紙業	製紙原料	マテリアル	35.120 t	1.7883%	
	㈲富商	製紙原料	マテリアル	31.210 t	1.5892%	
処理委託	㈱光洲産業	燃料化	サーマル	3.950 t	0.2011%	
	㈱アーバン	燃料	サーマル	0.030 t	0.0015%	
自社間移動	㈱エコウスプラント日の出リサイクルプラント第二	圧縮・梱包	—	0.030 t	0.0015%	→ 日の出リサイクルプラント第二のフロー参照

リサイクル種別	数量	割合
マテリアル	66.330 t	94.3%
ケミカル	0.000 t	0.0%
高効率熱回収	0.000 t	0.0%
サーマル	3.980 t	5.7%
単純焼却	0.000 t	0.0%
埋立処分	0.000 t	0.0%
合計	70.310 t	0.0%

廃プラスチック類

当月受入量 廃プラスチック類 233.876 t 12.708%

月初処理前保管量 廃プラスチック類 2.758 t

月末処理前保管量 廃プラスチック類 3.297 t

月初処理後保管量 廃プラスチック類 95.147 t

当月処理量 破砕、圧縮・梱包、溶融 233.337 t

月末処理後保管量 廃プラスチック類 79.174 t

売却	㈱パンテック	プラスチック原料	マテリアル	2.890 t	0.1472%	
	㈱源商事㈱	プラスチック原料	マテリアル	17.550 t	0.8936%	
処理委託	㈱レックス	RPF製造	RPF	53.310 t	2.7145%	
	㈱アーバン	RPF原料	RPF	0.300 t	0.0153%	
	J&T環境㈱	発電	サーマル	23.650 t	1.2042%	
	㈱光洲産業	選別、破砕	サーマル	13.390 t	0.6818%	→ Mは（セメント原料として再生）
処分委託（再資源化不可物）	㈱ティーワン	安定型埋立	埋立	0.330 t	0.0168%	
自社間移動	㈱エコウスプラント日の出リサイクルプラント第二	圧縮・梱包	—	137.890 t	7.0212%	→ 日の出リサイクルプラント第二のフロー参照

リサイクル種別	数量	割合
マテリアル	20.440 t	18.3%
ケミカル	0.000 t	0.0%
高効率熱回収	53.610 t	48.1%
サーマル	37.040 t	33.2%
単純焼却	0.000 t	0.0%
埋立処分	0.330 t	0.3%
合計	111.420 t	0.0%

あきる野リサイクルプラント

当月受入量 廃プラスチック類 0.000 t 0.000%

月初処理前保管量 廃プラスチック類 0.000 t

月末処理後保管量 廃プラスチック類 0.000 t

月初処理後保管量 廃プラスチック類 0.000 t

当月処理量 破砕 0.000 t

月末処理後保管量 廃プラスチック類 0.000 t

受入停止中

日の出リサイクルプラント第二

廃プラスチック類

当月受入量 廃プラスチック類 137.890 t 89.661%

月初処理前保管量 廃プラスチック類 8.920 t

月末処理後保管量 廃プラスチック類 2.850 t

月初処理後保管量 廃プラスチック類 3.460 t

当月処理量 圧縮・梱包 143.960 t

月末処理後保管量 廃プラスチック類 7.390 t

売却	㈱源商事㈱	プラスチック原料	マテリアル	5.650 t	0.2877%	
処理委託	エコセンター力㈱	RPF製造	RPF	11.850 t	0.6034%	
	㈱東都開発	RPF製造	RPF	19.420 t	0.9888%	
	DEE三菱セメント㈱	セメント原燃料	サーマル	13.720 t	0.6986%	
	加山興業㈱	発電	サーマル	7.740 t	0.3941%	
	三島容興産㈱	セメント原燃料	サーマル	26.310 t	1.3397%	
	サンビルド㈱	破砕、圧縮	埋立	23.240 t	1.1834%	→ Nは（安定型埋立）
	エコセンター力㈱	破砕、選別	埋立	7.900 t	0.4023%	→ Eは（安定型埋立）
処分委託（再資源化不可物）	大佐興業㈱	安定型埋立	埋立	24.200 t	1.2322%	

リサイクル種別	数量	割合
マテリアル	5.650 t	4.0%
ケミカル	0.000 t	0.0%
高効率熱回収	31.270 t	22.3%
サーマル	47.770 t	34.1%
単純焼却	0.000 t	0.0%
埋立処分	55.340 t	39.5%
合計	140.030 t	0.0%

紙くず

当月受入量 紙くず 0.030 t 0.020%

月初処理前保管量 紙くず 0.000 t

月末処理後保管量 紙くず 0.000 t

月初処理後保管量 紙くず 0.020 t

当月処理量 圧縮・梱包 0.030 t

月末処理後保管量 紙くず 0.000 t

処分委託	加山興業㈱	発電	サーマル	0.020 t	0.0010%	
	サンビルド㈱	破砕、圧縮	埋立	0.030 t	0.0015%	→ Oは（管理型埋立）

リサイクル種別	数量	割合
マテリアル	0.000 t	0.0%
ケミカル	0.000 t	0.0%
高効率熱回収	0.000 t	0.0%
サーマル	0.020 t	40.0%
単純焼却	0.000 t	0.0%
埋立処分	0.030 t	60.0%
合計	0.050 t	0.0%

木くず

当月受入量 木くず 0.060 t 0.039%

月初処理前保管量 木くず 0.000 t

月末処理後保管量 木くず 0.000 t

月初処理後保管量 木くず 0.040 t

当月処理量 圧縮・梱包 0.060 t

月末処理後保管量 木くず 0.000 t

処分委託	加山興業㈱	発電	サーマル	0.040 t	0.0020%	
	サンビルド㈱	破砕、圧縮	埋立	0.060 t	0.0031%	→ Oは（管理型埋立）

リサイクル種別	数量	割合
マテリアル	0.000 t	0.0%
ケミカル	0.000 t	0.0%
高効率熱回収	0.000 t	0.0%
サーマル	0.040 t	40.0%
単純焼却	0.000 t	0.0%
埋立処分	0.060 t	60.0%
合計	0.100 t	0.0%

繊維くず

当月受入量 繊維くず 0.000 t 0.000%

月初処理前保管量 繊維くず 0.000 t

月末処理後保管量 繊維くず 0.000 t

月初処理後保管量 繊維くず 0.000 t

当月処理量 圧縮・梱包 0.000 t

月末処理後保管量 繊維くず 0.000 t

ガラス陶磁器くず

当月受入量 ガラス陶磁器くず 15.810 t 10.280%

月初処理前保管量 ガラス陶磁器くず 0.000 t

月末処理後保管量 ガラス陶磁器くず 0.230 t

月初処理後保管量 ガラス陶磁器くず 41.160 t

当月処理量 圧縮・梱包 15.580 t

月末処理後保管量 ガラス陶磁器くず 43.370 t

処分委託（再資源化不可物）	大佐興業㈱	安定型埋立	埋立	13.370 t	0.6808%	

リサイクル種別	数量	割合
マテリアル	0.000 t	0.0%
ケミカル	0.000 t	0.0%
高効率熱回収	0.000 t	0.0%
サーマル	0.000 t	0.0%
単純焼却	0.000 t	0.0%
埋立処分	13.370 t	100.0%
合計	13.370 t	0.0%

産業廃棄物の一連の処理の工程（令和4年5月）

廃棄物受入量	日の出リサイクルプラント		日の出リサイクルプラント第二		全施設	
	当月	累計	当月	累計	当月	累計
廃プラスチック類	230.887 t	468.952 t	113.960 t	240.350 t	344.847 t	709.302 t
紙くず	55.521 t	114.557 t	0.020 t	2.650 t	55.541 t	117.207 t
木くず	360.118 t	840.967 t	0.040 t	5.300 t	360.158 t	846.267 t
繊維くず	1.536 t	3.484 t	0.000 t	0.000 t	1.536 t	3.484 t
金属くず	51.298 t	107.076 t	0.000 t	0.000 t	51.298 t	107.076 t
ガラス陶磁器くず	309.393 t	692.393 t	14.470 t	41.810 t	323.863 t	734.203 t
がれき類	339.207 t	751.193 t	0.000 t	0.000 t	339.207 t	751.193 t
石膏ボード	259.559 t	634.286 t	0.000 t	0.000 t	259.559 t	634.286 t
合計	1,607.519 t	3,612.909 t	128.490 t	290.110 t	1,736.009 t	3,903.018 t

リサイクル種別	日の出リサイクルプラント		日の出リサイクルプラント第二		全施設（単月）		全施設（累計）	
	数量	割合	数量	割合	数量	割合	数量	割合
マテリアル	1,153.060 t	70.7%	6.310 t	4.0%	1,159.370 t	64.8%	2,431.310 t	65.6%
ケミカル	1.300 t	0.1%	0.000 t	0.0%	1.300 t	0.1%	1.300 t	0.0%
高効率熱回収	67.660 t	4.1%	60.534 t	38.6%	128.194 t	7.2%	203.404 t	5.5%
サーマル	331.690 t	20.3%	27.270 t	17.4%	358.960 t	20.1%	786.280 t	21.2%
単純焼却	0.000 t	0.0%	0.000 t	0.0%	0.000 t	0.0%	0.000 t	0.0%
埋立処分	77.960 t	4.8%	62.900 t	40.1%	140.860 t	7.9%	284.390 t	7.7%
合計	1,631.670 t	100.0%	157.014 t	100.0%	1,788.684 t	100.0%	3,706.684 t	100.0%

※自社工場への移動搬出数量除く。

日の出リサイクルプラント

廃棄物受入

選別ライン

粗選別・機械選別

廃石膏ボード（ガラ陶）

当月受入量：廃石膏ボード（ガラ陶） 259.559 t 16.147%

月初処理前保管量：廃石膏ボード（ガラ陶） 5.990 t

月末処理前保管量：廃石膏ボード（ガラ陶） 0.290 t

月初処理後保管量：廃石膏ボード（ガラ陶） 33.019 t

当月処理量：破砕 265.259 t

月末処理後保管量：廃石膏ボード（ガラ陶） 2.368 t

処理委託	㈱ナコード	無水石膏製造	マテリアル	89.800 t	4.6840%	
	吉野石膏㈱	石膏ボード製造	マテリアル	37.180 t	1.9393%	
	㈱トウヤマ・チヨダジプサム	石膏ボード原料	マテリアル	120.950 t	6.3088%	
	㈱友和環境第二工場	ケイカル板原料	マテリアル	11.180 t	0.5831%	
	中央環境開発㈱	再生紙原料	マテリアル	6.500 t	0.3390%	
処分委託（再資源化不可物）	仙台環境開発㈱	管理型埋立	埋立	24.300 t	1.2675%	
	㈱ミダック	管理型埋立	埋立	6.000 t	0.3130%	

木くず

当月受入量：木くず 360.118 t 22.402%

月初処理前保管量：木くず 8.519 t

月末処理前保管量：木くず 4.509 t

月初処理後保管量：木くず 66.284 t

当月処理量：破砕、圧縮・梱包 364.128 t

月末処理後保管量：木くず 113.642 t

処理委託	エコテクノ㈱	ボード原料等	マテリアル	49.570 t	2.5856%		
	木材開発㈱	燃料	サーマル	4.420 t	0.2305%		
	㈱光洲産業	燃料	サーマル	3.060 t	0.1596%		
	㈱タケエイグリーンリサイクル	燃料	サーマル	6.240 t	0.3255%		
	㈱石八王子	燃料	サーマル	252.640 t	13.1777%		
	㈱きやま	破砕、破砕・圧縮、選別	サーマル	0.800 t	0.0417%	→	0社（セメント原料として再生）
自社間移動	㈱エコウスプラント日の出リサイクルプラント第二	圧縮・梱包	—	0.040 t	0.0021%	→	日の出リサイクルプラント第二のフロー参照

がれき類

当月受入量：がれき類 339.207 t 21.101%

月初処理前保管量：がれき類 1.550 t

月末処理前保管量：がれき類 1.300 t

月初処理後保管量：がれき類 117.009 t

当月処理量：破砕 339.457 t

月末処理後保管量：がれき類 35.686 t

処理委託	成友興業㈱	路盤材	マテリアル	230.050 t	11.9994%		
	日本緑材㈱	路盤材	マテリアル	29.230 t	1.5267%		
	太平洋セメント㈱	セメント原料	マテリアル	28.740 t	1.4991%		
	㈱光洲産業	選別、破砕	マテリアル	119.500 t	6.2331%	→	5社（再生砕石として再生）
	㈱きやま	破砕、破砕・圧縮、選別	マテリアル	2.000 t	0.1043%	→	1社（路盤材として再生）
処分委託（再資源化不可物）	㈱アーバン環境	安定型埋立	埋立	1.000 t	0.0522%		
	㈱ティーワン	安定型埋立	埋立	0.900 t	0.0469%		
	仙台環境開発㈱	管理型埋立	埋立	8.320 t	0.4340%		
	㈱ミダック	管理型埋立	埋立	1.000 t	0.0522%		

金属くず

当月受入量：金属くず 51.298 t 3.191%

月初処理前保管量：金属くず 0.423 t

月末処理前保管量：金属くず 0.433 t

月初処理後保管量：金属くず 137.405 t

当月処理量：破砕 51.288 t

月末処理後保管量：金属くず 127.793 t

売却	㈱カネダ	製鉄原料	マテリアル	48.650 t	2.5376%
	㈱真下商店	製鉄原料	マテリアル	11.610 t	0.6056%
処理委託	クリーンテックシオガイ㈱	製鉄原料	マテリアル	0.400 t	0.0209%
	㈱きやま	製鉄原料	マテリアル	0.200 t	0.0104%
処分委託（再資源化不可物）	㈱アーバン環境	安定型埋立	埋立	0.010 t	0.0005%
	㈱ティーワン	安定型埋立	埋立	0.010 t	0.0005%
	㈱ミダック	管理型埋立	埋立	0.020 t	0.0010%

ガラス陶磁器くず

当月受入量：ガラス陶磁器くず 309.393 t 19.247%

月初処理前保管量：ガラス陶磁器くず 0.420 t

月末処理前保管量：ガラス陶磁器くず 0.420 t

月初処理後保管量：ガラス陶磁器くず 83.979 t

当月処理量：破砕、圧縮・梱包 309.393 t

月末処理後保管量：ガラス陶磁器くず 77.992 t

処理委託	太平洋セメント㈱	セメント原料	マテリアル	143.640 t	7.4923%		
	オリックス資源循環㈱	スラグ・メタル	マテリアル	0.130 t	0.0068%		
	㈱ハイラック	再生砕石	マテリアル	31.640 t	1.6503%		
	㈱光洲産業	選別、破砕	マテリアル	102.900 t	5.3673%	→	5社（再生砕石として再生）
	㈱きやま	破砕、破砕・圧縮、選別	埋立	2.000 t	0.1043%	→	0社（管理型埋立）
処分委託（再資源化不可物）	㈱アーバン環境	安定型埋立	埋立	5.400 t	0.2817%		
	㈱ティーワン	安定型埋立	埋立	6.000 t	0.3130%		
	仙台環境開発㈱	管理型埋立	埋立	8.400 t	0.4381%		
	㈱ミダック	管理型埋立	埋立	0.800 t	0.0417%		
自社間移動	㈱エコウスプラント日の出リサイクルプラント第二	圧縮・梱包	—	14.470 t	0.7548%	→	日の出リサイクルプラント第二のフロー参照

繊維くず

当月受入量：繊維くず 1.536 t 0.096%

月初処理前保管量：繊維くず 0.000 t

月末処理前保管量：繊維くず 0.000 t

月初処理後保管量：繊維くず 31.221 t

当月処理量：破砕、圧縮・梱包 1.536 t

月末処理後保管量：繊維くず 32.287 t

処理委託	都築鋼産㈱	RPF製造	ＲＰＦ	0.470 t	0.0245%

紙くず

当月受入量：紙くず 55.521 t 3.454%

月初処理前保管量：紙くず 0.837 t

月末処理前保管量：紙くず 0.782 t

月初処理後保管量：紙くず 45.767 t

当月処理量：破砕、圧縮・梱包 55.576 t

月末処理後保管量：紙くず 35.303 t

売却	㈱前原紙業	製紙原料	マテリアル	28.460 t	1.4845%		
	㈱富商	製紙原料	マテリアル	33.140 t	1.7286%		
処理委託	㈱きやま	セメント原料	マテリアル	0.800 t	0.0417%		
	㈱光洲産業	燃料化	サーマル	3.620 t	0.1888%		
自社間移動	㈱エコウスプラント日の出リサイクルプラント第二	圧縮・梱包	—	0.020 t	0.0001%	→	日の出リサイクルプラント第二のフロー参照

廃プラスチック類

当月受入量：廃プラスチック類 230.887 t 14.363%

月初処理前保管量：廃プラスチック類 3.542 t

月末処理前保管量：廃プラスチック類 2.758 t

月初処理後保管量：廃プラスチック類 147.386 t

当月処理量：破砕、圧縮・梱包、溶融 231.671 t

月末処理後保管量：廃プラスチック類 95.147 t

売却	㈱バンテック	プラスチック原料	マテリアル	1.830 t	0.0955%		
	㈱不二桂商事	プラスチック原料	マテリアル	0.580 t	0.0303%		
	龍源商事㈱	プラスチック原料	マテリアル	25.140 t	1.3113%		
処理委託	オリックス資源循環㈱	ガス化発電	ケミカル	1.300 t	0.0678%		
	㈱レックス	RPF製造	RPF	67.190 t	3.5046%		
	浜田環境㈱	発電	サーマル	31.690 t	1.6530%		
	㈱光洲産業	選別、破砕	サーマル	11.260 t	0.5873%	→	1社（セメント原料として再生）
	㈱きやま	破砕、破砕・圧縮、選別	サーマル	17.160 t	0.8951%	→	1社（セメント原料として再生）
	クリーンテックシオガイ㈱	破砕、圧縮	埋立	2.580 t	0.1346%	→	5社（管理型埋立）
処分委託（再資源化不可物）	㈱アーバン環境	安定型埋立	埋立	0.130 t	0.0068%		
	㈱ティーワン	安定型埋立	埋立	0.070 t	0.0037%		
	仙台環境開発㈱	管理型埋立	埋立	10.920 t	0.5696%		
	㈱ミダック	管理型埋立	埋立	0.100 t	0.0052%		
自社間移動	㈱エコウスプラント日の出リサイクルプラント第二	圧縮・梱包	—	113.960 t	5.9442%	→	日の出リサイクルプラント第二のフロー参照

あきる野リサイクルプラント

当月受入量：廃プラスチック類 0.000 t 0.000%

月初処理前保管量：廃プラスチック類 0.000 t

月末処理前保管量：廃プラスチック類 0.000 t

月初処理後保管量：廃プラスチック類 0.000 t

当月処理量：破砕 0.000 t

月末処理後保管量：廃プラスチック類 0.000 t

受入停止中

日の出リサイクルプラント第二

廃プラスチック類

当月受入量：廃プラスチック類 113.960 t 88.692%

月初処理前保管量：廃プラスチック類 4.980 t

月末処理前保管量：廃プラスチック類 8.920 t

月初処理後保管量：廃プラスチック類 59.870 t

当月処理量：圧縮・梱包 110.020 t

月末処理後保管量：廃プラスチック類 3.460 t

売却	龍源商事㈱	プラスチック原料	マテリアル	6.310 t	0.3291%		
処理委託	エコセンター力㈱	RPF製造	RPF	38.274 t	1.9964%		
	㈱東部開発	RPF製造	RPF	22.260 t	1.1611%		
	UBE三菱セメント㈱	セメント原燃料	サーマル	13.740 t	0.7167%		
	三島容興産㈱	セメント原燃料	サーマル	13.530 t	0.7057%		
	サンビルド㈱	破砕、圧縮	埋立	22.050 t	1.1501%	→	N社（安定型埋立）
	エコセンター力㈱	破砕、選別	埋立	0.000 t	0.0000%	→	E社（安定型埋立）
処分委託（再資源化不可物）	大佐興業㈱	安定型埋立	埋立	4.800 t	0.2504%		
	三和技研工業㈱	安定型埋立	埋立	19.950 t	1.0406%		

紙くず

当月受入量：紙くず 0.020 t 0.016%

月初処理前保管量：紙くず 0.000 t

月末処理前保管量：紙くず 0.000 t

月初処理後保管量：紙くず 0.750 t

当月処理量：圧縮・梱包 0.020 t

月末処理後保管量：紙くず 0.020 t

処分委託	サンビルド㈱	破砕、圧縮	埋立	0.750 t	0.0391%	→	0社（管理型埋立）

木くず

当月受入量：木くず 0.040 t 0.031%

月初処理前保管量：木くず 0.000 t

月末処理前保管量：木くず 0.000 t

月初処理後保管量：木くず 1.500 t

当月処理量：圧縮・梱包 0.040 t

月末処理後保管量：木くず 0.040 t

処分委託	サンビルド㈱	破砕、圧縮	埋立	1.500 t	0.0782%	→	0社（管理型埋立）

繊維くず

当月受入量：繊維くず 0.000 t 0.000%

月初処理前保管量：繊維くず 0.000 t

月末処理前保管量：繊維くず 0.000 t

月初処理後保管量：繊維くず 0.000 t

当月処理量：圧縮・梱包 0.000 t

月末処理後保管量：繊維くず 0.000 t

ガラス陶磁器くず

当月受入量：ガラス陶磁器くず 14.470 t 11.262%

月初処理前保管量：ガラス陶磁器くず 1.380 t

月末処理前保管量：ガラス陶磁器くず 0.000 t

月初処理後保管量：ガラス陶磁器くず 39.160 t

当月処理量：圧縮・梱包 15.850 t

月末処理後保管量：ガラス陶磁器くず 41.160 t

処分委託（再資源化不可物）	大佐興業㈱	安定型埋立	埋立	13.850 t	0.7224%

産業廃棄物の一連の処理の工程（令和4年4月）

廃棄物受入量	日の出リサイクルプラント		日の出リサイクルプラント第二		全施設	
	当月	累計	当月	累計	当月	累計
廃プラスチック類	238.065 t	238.065 t	126.390 t	126.390 t	364.455 t	364.455 t
紙くず	59.036 t	59.036 t	2.630 t	2.630 t	61.666 t	61.666 t
木くず	480.849 t	480.849 t	5.260 t	5.260 t	486.109 t	486.109 t
繊維くず	1.948 t	1.948 t	0.000 t	0.000 t	1.948 t	1.948 t
金属くず	55.778 t	55.778 t	0.000 t	0.000 t	55.778 t	55.778 t
ガラス陶磁器くず	383.000 t	383.000 t	27.340 t	27.340 t	410.340 t	410.340 t
がれき類	411.986 t	411.986 t	0.000 t	0.000 t	411.986 t	411.986 t
石膏ボード	374.727 t	374.727 t	0.000 t	0.000 t	374.727 t	374.727 t
合計	2,005.389 t	2,005.389 t	161.620 t	161.620 t	2,167.009 t	2,167.009 t

リサイクル種別	日の出リサイクルプラント		日の出リサイクルプラント第二		全施設（単月）		全施設（累計）	
	数量	割合	数量	割合	数量	割合	数量	割合
マテリアル	1,264.990 t	69.7%	6.950 t	6.7%	1,271.940 t	66.3%	1,271.940 t	66.3%
ケミカル	0.000 t	0.0%	0.000 t	0.0%	0.000 t	0.0%	0.000 t	0.0%
高効率熱回収	54.790 t	3.0%	20.420 t	19.7%	75.210 t	3.9%	75.210 t	3.9%
サーマル	420.120 t	23.2%	7.200 t	6.9%	427.320 t	22.3%	427.320 t	22.3%
単純焼却	0.000 t	0.0%	0.000 t	0.0%	0.000 t	0.0%	0.000 t	0.0%
埋立処分	74.300 t	4.1%	69.230 t	66.7%	143.530 t	7.5%	143.530 t	7.5%
合計	1,814.200 t	100.0%	103.800 t	100.0%	1,918.000 t	100.0%	1,918.000 t	100.0%

※自社工場への移動搬出数量除く。

日の出リサイクルプラント

廃棄物受入

選別ライン・粗選別・微細選別

廃石膏ボード（ガラ陶）

当月受入量 廃石膏ボード（ガラ陶） 374.727 t 18.686%

月初処理前保管量 廃石膏ボード（ガラ陶） 0.504 t

月末処理前保管量 廃石膏ボード（ガラ陶） 5.990 t

月初処理後保管量 廃石膏ボード（ガラ陶） 29.438 t

当月処理量 破砕 369.241 t

月末処理後保管量 廃石膏ボード（ガラ陶） 33.019 t

処理委託	㈱ナコード	無水石膏製造	マテリアル	85.380 t	4.1056%	
	吉野石膏㈱	石膏ボード製造	マテリアル	32.640 t	1.5695%	
	㈱キヅロ	石膏ボード原料	マテリアル	3.130 t	0.1505%	
	㈱トクヤマ・チヨダダブサム	石膏ボード原料	マテリアル	189.950 t	9.1339%	
	㈱友和環境第二工場	ケイカル板原料	マテリアル	9.320 t	0.4482%	
	中央環境開発㈱	再生紙原料	マテリアル	4.740 t	0.2279%	
処分委託（再資源化不可物）	仙台環境開発㈱	管理型埋立	埋立	40.500 t	1.9475%	

廃石膏ボード（ガラ陶）		
リサイクル種別	数量	割合
マテリアル	325.160 t	88.9%
ケミカル	0.000 t	0.0%
高効率熱回収	0.000 t	0.0%
サーマル	0.000 t	0.0%
単純焼却	0.000 t	0.0%
埋立処分	40.500 t	11.1%
合計	365.660 t	0.0%

木くず

当月受入量 木くず 480.849 t 23.978%

月初処理前保管量 木くず 6.302 t

月末処理前保管量 木くず 8.519 t

月初処理後保管量 木くず 34.202 t

当月処理量 破砕、圧縮・梱包 478.632 t

月末処理後保管量 木くず 66.284 t

処理委託	エコテクノ㈱	ボード原料等	マテリアル	48.370 t	2.3259%	
	東京ボード工業㈱	ボード原料等	マテリアル	8.450 t	0.4063%	
	木材関発㈱	燃料	サーマル	5.160 t	0.2481%	
	㈱光洲産業	燃料	サーマル	5.610 t	0.2698%	
	㈱タケエイグリーンリサイクル	燃料	サーマル	31.180 t	1.4993%	
	㈱EGJ八王子	燃料	サーマル	342.520 t	16.4703%	
自社間移動	㈱エコワクスプラント日の出リサイクルプラント第二	圧縮・梱包	—	5.260 t	0.2529%	→ 日の出リサイクルプラント第二のフロー参照

木くず		
リサイクル種別	数量	割合
マテリアル	56.820 t	12.9%
ケミカル	0.000 t	0.0%
高効率熱回収	0.000 t	0.0%
サーマル	384.470 t	87.1%
単純焼却	0.000 t	0.0%
埋立処分	0.000 t	0.0%
合計	441.290 t	0.0%

がれき類

当月受入量 がれき類 411.986 t 20.544%

月初処理前保管量 がれき類 3.000 t

月末処理前保管量 がれき類 1.550 t

月初処理後保管量 がれき類 106.423 t

当月処理量 破砕 413.436 t

月末処理後保管量 がれき類 117.009 t

処理委託	成友興業㈱	路盤材	マテリアル	224.550 t	10.7976%	
	太平洋セメント㈱	セメント原料	マテリアル	13.860 t	0.6665%	
	㈱KAIXIA	再生砂	マテリアル	27.000 t	1.2983%	
	㈱光洲産業	選別、破砕	マテリアル	128.800 t	6.1934%	→ S社（再生砕石として再生）
処分委託（再資源化不可物）	㈱アーバン環境	安定型埋立	埋立	5.300 t	0.2549%	
	仙台環境開発㈱	管理型埋立	埋立	3.340 t	0.1606%	

がれき類		
リサイクル種別	数量	割合
マテリアル	394.210 t	97.9%
ケミカル	0.000 t	0.0%
高効率熱回収	0.000 t	0.0%
サーマル	0.000 t	0.0%
単純焼却	0.000 t	0.0%
埋立処分	8.640 t	2.1%
合計	402.850 t	0.0%

金属くず

当月受入量 金属くず 55.778 t 2.781%

月初処理前保管量 金属くず 1.315 t

月末処理前保管量 金属くず 0.423 t

月初処理後保管量 金属くず 147.465 t

当月処理量 破砕 56.670 t

月末処理後保管量 金属くず 137.405 t

売却	㈱カネダ	製鉄原料	マテリアル	52.830 t	2.5404%	
	㈱真下商店	製鉄原料	マテリアル	13.860 t	0.6665%	
処分委託（再資源化不可物）	㈱アーバン環境	安定型埋立	埋立	0.040 t	0.0019%	

金属くず		
リサイクル種別	数量	割合
マテリアル	66.690 t	99.9%
ケミカル	0.000 t	0.0%
高効率熱回収	0.000 t	0.0%
サーマル	0.000 t	0.0%
単純焼却	0.000 t	0.0%
埋立処分	0.040 t	0.1%
合計	66.730 t	0.0%

ガラス陶磁器くず

当月受入量 ガラス陶磁器くず 383.000 t 19.099%

月初処理前保管量 ガラス陶磁器くず 0.010 t

月末処理前保管量 ガラス陶磁器くず 0.420 t

月初処理後保管量 ガラス陶磁器くず 83.419 t

当月処理量 破砕、圧縮・梱包 382.590 t

月末処理後保管量 ガラス陶磁器くず 83.979 t

処理委託	太平洋セメント㈱	セメント原料	マテリアル	151.830 t	7.3009%	
	㈱ハイラック	再生砕石	マテリアル	64.060 t	3.0804%	
	㈱KAIXIA	再生砂	マテリアル	8.400 t	0.4039%	
	㈱光洲産業	選別、破砕	マテリアル	108.100 t	5.1981%	→ S社（再生砕石として再生）
処分委託（再資源化不可物）	㈱アーバン環境	安定型埋立	埋立	19.600 t	0.9425%	
	仙台環境開発㈱	管理型埋立	埋立	2.700 t	0.1298%	
自社間移動	㈱エコワクスプラント日の出リサイクルプラント第二	圧縮・梱包	—	27.340 t	1.3147%	→ 日の出リサイクルプラント第二のフロー参照

ガラス陶磁器くず		
リサイクル種別	数量	割合
マテリアル	332.390 t	93.7%
ケミカル	0.000 t	0.0%
高効率熱回収	0.000 t	0.0%
サーマル	0.000 t	0.0%
単純焼却	0.000 t	0.0%
埋立処分	22.300 t	6.3%
合計	354.690 t	0.0%

繊維くず

当月受入量 繊維くず 1.948 t 0.097%

月初処理前保管量 繊維くず 0.000 t

月末処理前保管量 繊維くず 0.000 t

月初処理後保管量 繊維くず 31.703 t

当月処理量 破砕、圧縮・梱包 1.948 t

月末処理後保管量 繊維くず 31.221 t

処理委託	都築鋼産㈱	RPF製造	ＲＰＦ	2.430 t	0.1168%	

繊維くず		
リサイクル種別	数量	割合
マテリアル	0.000 t	0.0%
ケミカル	0.000 t	0.0%
高効率熱回収	2.430 t	100.0%
サーマル	0.000 t	0.0%
単純焼却	0.000 t	0.0%
埋立処分	0.000 t	0.0%
合計	2.430 t	0.0%

紙くず

当月受入量 紙くず 59.036 t 2.944%

月初処理前保管量 紙くず 1.592 t

月末処理前保管量 紙くず 0.837 t

月初処理後保管量 紙くず 65.656 t

当月処理量 破砕、圧縮・梱包 59.791 t

月末処理後保管量 紙くず 45.767 t

売却	㈱前原紙業	製紙原料	マテリアル	47.530 t	2.2855%	
	㈱富商	製紙原料	マテリアル	23.220 t	1.1166%	
処理委託	㈱光洲産業	燃料化	サーマル	6.300 t	0.3029%	
自社間移動	㈱エコワクスプラント日の出リサイクルプラント第二	圧縮・梱包	—	2.630 t	0.1265%	→ 日の出リサイクルプラント第二のフロー参照

紙くず		
リサイクル種別	数量	割合
マテリアル	70.750 t	91.8%
ケミカル	0.000 t	0.0%
高効率熱回収	0.000 t	0.0%
サーマル	6.300 t	8.2%
単純焼却	0.000 t	0.0%
埋立処分	0.000 t	0.0%
合計	77.050 t	0.0%

廃プラスチック類

当月受入量 廃プラスチック類 238.065 t 11.871%

月初処理前保管量 廃プラスチック類 7.040 t

月末処理前保管量 廃プラスチック類 3.542 t

月初処理後保管量 廃プラスチック類 135.713 t

当月処理量 破砕、圧縮・梱包、溶融 241.563 t

月末処理後保管量 廃プラスチック類 147.386 t

売却	㈱パンテック	プラスチック原料	マテリアル	2.560 t	0.1231%	
	関源商事㈱	プラスチック原料	マテリアル	13.830 t	0.6650%	
	東進運輸㈱	プラスチック原料	マテリアル	2.580 t	0.1241%	
処理委託	㈱レックス	RPF製造	RPF	52.360 t	2.5178%	
	J&T環境㈱	発電	サーマル	17.920 t	0.8617%	
	㈱Jリサイクル㈱	燃料チップ等	サーマル	0.730 t	0.0370%	
	㈱光洲産業	選別、破砕	サーマル	10.660 t	0.5126%	→ M社（セメント原料として再生）
	㈱KAIXIA	破砕、造粒固化	埋立	0.680 t	0.0327%	→ T社（管理型埋立）
処分委託（再資源化不可物）	㈱アーバン環境	安定型埋立	埋立	0.280 t	0.0135%	
	仙台環境開発㈱	管理型埋立	埋立	1.660 t	0.0984%	
自社間移動	㈱エコワクスプラント日の出リサイクルプラント第二	圧縮・梱包	—	126.390 t	6.0776%	→ 日の出リサイクルプラント第二のフロー参照

廃プラスチック類		
リサイクル種別	数量	割合
マテリアル	18.970 t	18.3%
ケミカル	0.000 t	0.0%
高効率熱回収	52.360 t	50.6%
サーマル	29.350 t	28.4%
単純焼却	0.000 t	0.0%
埋立処分	2.820 t	2.7%
合計	103.500 t	0.0%

あきる野リサイクルプラント

当月受入量 廃プラスチック類 0.000 t 0.000%

月初処理前保管量 廃プラスチック類 0.000 t

月末処理前保管量 廃プラスチック類 0.000 t

月初処理後保管量 廃プラスチック類 0.000 t

当月処理量 破砕 0.000 t

月末処理後保管量 廃プラスチック類 0.000 t

受入停止中

日の出リサイクルプラント第二

廃プラスチック類

当月受入量 廃プラスチック類 126.390 t 78.202%

月初処理前保管量 廃プラスチック類 5.830 t

月末処理前保管量 廃プラスチック類 4.980 t

月初処理後保管量 廃プラスチック類 11.570 t

当月処理量 圧縮・梱包 127.240 t

月末処理後保管量 廃プラスチック類 59.870 t

売却	関源商事㈱	プラスチック原料	マテリアル	6.950 t	0.3342%	
処理委託	㈱東部開発	RPF製造	RPF	20.420 t	0.9819%	
	UBE三菱セメント㈱	セメント原燃料	サーマル	7.200 t	0.3462%	
	サンビルド㈱	破砕、圧縮	埋立	40.870 t	1.9653%	→ N社（安定型埋立）
処分委託（再資源化不可物）	大佐興業㈱	安定型埋立	埋立	3.500 t	0.1683%	

廃プラスチック類		
リサイクル種別	数量	割合
マテリアル	6.950 t	8.8%
ケミカル	0.000 t	0.0%
高効率熱回収	20.420 t	25.9%
サーマル	7.200 t	9.1%
単純焼却	0.000 t	0.0%
埋立処分	44.370 t	56.2%
合計	78.940 t	0.0%

紙くず

当月受入量 紙くず 2.630 t 1.627%

月初処理前保管量 紙くず 0.610 t

月末処理前保管量 紙くず 0.000 t

月初処理後保管量 紙くず 1.000 t

当月処理量 圧縮・梱包 3.240 t

月末処理後保管量 紙くず 0.750 t

処分委託	サンビルド㈱	破砕、圧縮	埋立	3.490 t	1.1678%	→ O社（管理型埋立）

紙くず		
リサイクル種別	数量	割合
マテリアル	0.000 t	0.0%
ケミカル	0.000 t	0.0%
高効率熱回収	0.000 t	0.0%
サーマル	0.000 t	0.0%
単純焼却	0.000 t	0.0%
埋立処分	3.490 t	100.0%
合計	3.490 t	0.0%

木くず

当月受入量 木くず 5.260 t 3.255%

月初処理前保管量 木くず 1.220 t

月末処理前保管量 木くず 0.000 t

月初処理後保管量 木くず 1.000 t

当月処理量 圧縮・梱包 6.480 t

月末処理後保管量 木くず 1.500 t

処分委託	サンビルド㈱	破砕、圧縮	埋立	5.980 t	0.2876%	→ O社（管理型埋立）

木くず		
リサイクル種別	数量	割合
マテリアル	0.000 t	0.0%
ケミカル	0.000 t	0.0%
高効率熱回収	0.000 t	0.0%
サーマル	0.000 t	0.0%
単純焼却	0.000 t	0.0%
埋立処分	5.980 t	100.0%
合計	5.980 t	0.0%

繊維くず

当月受入量 繊維くず 0.000 t 0.000%

月初処理前保管量 繊維くず 0.000 t

月末処理後保管量 繊維くず 0.000 t

月初処理後保管量 繊維くず 0.000 t

当月処理量 圧縮・梱包 0.000 t

月末処理後保管量 繊維くず 0.000 t

ガラス陶磁器くず

当月受入量 ガラス陶磁器くず 27.340 t 16.916%

月初処理前保管量 ガラス陶磁器くず 0.600 t

月末処理後保管量 ガラス陶磁器くず 1.380 t

月初処理後保管量 ガラス陶磁器くず 27.990 t

当月処理量 圧縮・梱包 26.560 t

月末処理後保管量 ガラス陶磁器くず 39.160 t

処分委託（再資源化不可物）	大佐興業㈱	安定型埋立	埋立	15.390 t	0.7400%	

ガラス陶磁器くず		
リサイクル種別	数量	割合
マテリアル	0.000 t	0.0%
ケミカル	0.000 t	0.0%
高効率熱回収	0.000 t	0.0%
サーマル	0.000 t	0.0%
単純焼却	0.000 t	0.0%
埋立処分	15.390 t	100.0%
合計	15.390 t	0.0%